Lugar donde se Construyen Casas

CALIMAYA
TRADICIÓN Y MODERNIDAD
2022 - 2024

Calimaya, México; 14 de marzo de 2022
Oficio Núm. PMC/TM/114/2022

Asunto: Oficio de presentación de la Cuenta Pública Municipal 2021

H. "LXI" Legislatura del Estado de México
Presente

At'n: D. en D. Miroslava Carrillo Martínez
Auditora Superior del Órgano Superior de Fiscalización del Estado de México

En cumplimiento a los artículos 129 primero, penúltimo y último párrafos de la Constitución Política del Estado Libre y Soberano de México; 35, 94 fracción I y 95 de la Ley Orgánica del Poder Legislativo del Estado Libre y Soberano de México; 1, 4 fracción II, 8 fracciones III, XIV y XXXVI, 32 párrafos primero y tercero, 35 fracciones XII y XIII, 46 y 48 párrafos primero y tercero de la Ley de Fiscalización Superior del Estado de México; 46 fracción I incisos a), b), c), d), e), f), g), h), i) y fracción II, incisos a) y b), 48, 52, 53, 54 y 55 de la Ley General de Contabilidad Gubernamental; numeral 3 inciso d) de la Adición al Acuerdo por el que se armoniza la estructura de las cuentas públicas, publicado en el Diario Oficial de la Federación el seis de octubre de dos mil catorce; así como en los Lineamientos para la Integración y Entrega de la Cuenta Pública Municipal 2021; se remite a esta H. LXI Legislatura, la Cuenta Pública Anual del ejercicio 2021, a cargo del Municipio de Calimaya, México; la cual se integra como sigue:

(Describir todos los documentos impresos y los archivos que se integran en los Discos)

A. INFORMACIÓN IMPRESA:

a) Oficio de Presentación de la Cuenta Pública Municipal.
b) Estado de Situación Financiera Comparativo.
c) Estado de Actividades Comparativo.
d) Estado Analítico de Ingresos.
e) Estado Analítico del Ejercicio del Presupuesto de Egresos Clasificación por Objeto del Gasto (Capítulo y Concepto).

B. Información en medio de almacenamiento electrónico, que consta de 2 Discos (original y copia) que contienen:

Módulo 1. Información Contable y Financiera:

1. Estado de Situación Financiera Comparativo.
2. Estado de Actividades Comparativo.
3. Estado de Variación en la Hacienda Pública.
4. Estado Analítico del Activo.
5. Estado Analítico de la Deuda y Otros Pasivos.
6. Estado de Cambios en la Situación Financiera.
7. Estado de Flujos de Efectivo.
8. Endeudamiento Neto
9. Intereses de la Deuda
10. Notas a los Estados Financieros.
    10.1 Notas de Desglose.
    10.2 Notas de Memoria (cuentas de orden).
    10.3 Notas de Gestión Administrativa.
11. Estados de Situación Financiera Comparativo Detallado LDF.
12. Balance Presupuestario LDF.

H. PODER LEGISLATIVO
OSFEM
OFICIALÍA DE PARTES
MAR 15 17:13
ANEXOS: 2 discos
Financiero

3598/22

Calimaya, México; 14 de marzo de 2022
Oficio Núm. PMC/TM/114/2022

Asunto: Oficio de presentación de la Cuenta Pública Municipal 2021

13. Estado Analítico de Ingresos Detallado LDF.
14. Estado Analítico del Ejercicio del Presupuesto de Egresos Clasificación por Objeto del Gasto (Capítulo y Concepto) Detallado-LDF.
15. Estado Analítico del Ejercicio del Presupuesto de Egresos Detallado-LDF (Clasificación de Servicios Personales por Categoría).

Módulo 2. Información Presupuestaria y Patrimonial:

1. Estado Analítico de Ingresos.
2. Estado Analítico del Ejercicio del Presupuesto de Egresos Clasificación por Objeto del Gasto (Capítulo y Concepto).
3. Estado Analítico del Ejercicio del Presupuesto de Egresos Detallado.
4. Estado Analítico de Ingresos Integrado.
5. Estado Analítico del Ejercicio del Presupuesto de Egresos Integrado.
6. Estado Analítico del Ejercicio del Presupuesto de Egresos Clasificación Económica (por Tipo de Gasto).
7. Estado Analítico del Ejercicio del Presupuesto de Egresos Clasificación Administrativa.
8. Estado Analítico del Ejercicio del Presupuesto de Egresos Clasificación Funcional (Finalidad y Función).
9. Inventario de Bienes Muebles.
10. Inventario de Bienes Inmuebles.
11. Hoja de Trabajo para la Conciliación Físico Contable de los Bienes Muebles.
12. Conciliación Físico Contable de los Bienes Muebles.
13. Reporte de Altas y Bajas de Bienes Inmuebles.
14. Reporte de Altas y Bajas de Bienes Muebles.
15. Informe de Obras Programadas y Ejecutadas durante el ejercicio 2021.
16. Informe Anual de Construcción en Proceso.

Módulo 3. Información Programática:

1. Avance trimestral de metas de actividad por proyecto correspondiente al cuarto trimestre del 2021 (PbRM 08c)
2. Actas de Cabildo en las que se autorizan las modificaciones al presupuesto aprobado del ejercicio 2021.
3. Dictamen de Reconducción y Actualización Programática Presupuestal para Resultados.

Módulo 4. Información Complementaria:

1. Anexo al Estado de Situación Financiera del 1 de enero al 31 de diciembre de 2021.
2. Balanza de Comprobación Detallada del 1 de enero al 31 de diciembre de 2021.
3. Plan de Desarrollo Municipal 2019-2021.
4. Informe de Programas, Pilares, Ejes Transversales, Objetivos, Estrategias, Líneas de Acción Programadas y Ejecutadas en el ejercicio 2021.
5. Evaluación del Plan de Desarrollo Municipal 2021 emitido por COPLADEMUN.
6. Informe de Resultados de la Ejecución del Plan de Desarrollo Municipal.
7. Auxiliares de las Cuentas Contables y Presupuestales (2000, 4200, 5400 y 9000).
8. Diario General de Pólizas del ejercicio 2021.
9. Formato de Financiamiento a corto y mediano plazo del ejercicio y de los ejercicios anteriores.

Calimaya, México; 14 de marzo de 2022
Oficio Núm. PMC/TM/114/2022

Asunto: Oficio de presentación de la Cuenta Pública Municipal 2021

9.1 Expediente digitalizado de los pagos realizados en el banco que incluya pólizas de egresos, contrato de financiamiento, tabla de amortización, soporte documental de la amortización e intereses del o los financiamientos a corto y largo plazo de la entidad, del ejercicio o de ejercicios anteriores vigentes.

10. Formato origen y aplicación de los recursos.
    10.1 Expediente con oficios de autorización de los recursos adicionales a los que inicialmente les fueron asignados en el presupuesto de egresos por el Gobierno del Estado de México y/o Decreto, Gaceta de Gobierno de asignación.
11. Cuotas, Aportaciones y Retenciones al Instituto de Seguridad Social del Estado de México y Municipios (ISSEMyM).
    11.1 Expediente digitalizado de los pagos realizados en el banco que incluya póliza de egresos, soporte documental del ejercicio completo sin omitir ningún mes de las cuotas, Aportaciones y Retenciones al Instituto de Seguridad Social del Estado de México y Municipios (ISSEMyM).
12. Pago de Retenciones del Impuesto sobre la Renta por Salarios, Honorarios y Arrendamiento 2021.
    12.1 Expediente digitalizado de los pagos realizados en el banco que incluya póliza de egresos, soporte documental y las declaraciones del ejercicio completo sin omitir ningún mes de las Retenciones del Impuesto sobre la Renta por Salarios, Honorarios y Arrendamiento 2021.
13. Reporte de plazas ocupadas por Remuneraciones al Trabajo Personal.
14. Reporte de Remuneraciones Consideradas y No Consideradas en la Determinación del Impuesto sobre Erogaciones por Remuneraciones al Trabajo Personal (ISERTP).
15. Actas firmadas del Órgano de Gobierno con la justificación y autorización de la afectación a la cuenta de resultados de ejercicios anteriores durante el ejercicio 2021.
16. Reporte de la Deuda con ISSEMYM, CFE, CONAGUA, CAEM y aportaciones con IHAEM.
17. Conciliación de saldos con ISSEMYM, CFE, CONAGUA, CAEM y aportaciones con IHAEM.
18. Conciliación de saldos de financiamiento a corto y largo plazo del ejercicio y de ejercicios anteriores con las instituciones financieras.
19. Aviso de Dictamen sobre la Determinación y el pago del impuesto Sobre Erogaciones por Remuneraciones al Trabajo Personal (ISERTP) correspondiente al ejercicio 2021 *(presentar antes del 01 de agosto de 2022).*
20. Dictamen y acuse de presentación del Dictamen sobre la determinación y el pago del Impuesto Sobre Erogaciones por Remuneraciones al Trabajo Personal (ISERTP) correspondiente al ejercicio 2021 *(presentar antes del 01 de septiembre de 2022).*

En el mismo tenor, se señala que la información contenida en medios ópticos que acompañan a la misma, es copia fiel de la original que obra en los archivos de esta Entidad Municipal, haciendo referencia que la documentación comprobatoria y justificativa generada se pone a disposición del Órgano Superior de Fiscalización del Estado de México, para la revisión correspondiente.

Lugar donde se
Construyen Casas

CALIMAYA
TRADICIÓN Y MODERNIDAD
2022 - 2024

Calimaya, México; 14 de marzo de 2022
Oficio Núm. PMC/TM/114/2022

Asunto: Oficio de presentación de la Cuenta Pública Municipal 2021

H. AYUNTAMIENTO CONSTITUCIONAL DE CALIMAYA EDO. DE MÉX.
CALIMAYA
TRADICIÓN Y MODERNIDAD
2022 - 2024
PRESIDENCIA

Atentamente

H. AYUNTAMIENTO CONSTITUCIONAL DE CALIMAYA EDO. DE MÉX.
CALIMAYA
TRADICIÓN Y MODERNIDAD
2022 - 2024
SINDICATURA

Lic. Oscar Hernández Meza
Presidente Municipal Constitucional de Calimaya, Estado de México.

Lic. Leticia Navarrete Becerril
Síndico Municipal de Calimaya, Estado de México

En mi carácter de Presidente Municipal y representante legal del ayuntamiento, suscribo y entrego la cuenta pública del Municipio, en cumplimiento a lo dispuesto por el artículo 48 de la Ley de Fiscalización Superior del Estado de México.

En mi carácter de Síndico Municipal, remito al Órgano Superior de Fiscalización del Estado de México la cuenta pública del Municipio, en términos del artículo 53 de la Ley Orgánica Municipal del Estado de México y 48 de la Ley de Fiscalización Superior del Estado de México.

Lic. Alexis Noe Garay Martínez
Tesorero Municipal de Calimaya, Estado de México.

H. AYUNTAMIENTO CONSTITUCIONAL DE CALIMAYA EDO. DE MÉX.
CALIMAYA
TRADICIÓN Y MODERNIDAD
2022 - 2024
SECRETARÍA DEL AYUNTAMIENTO

C. Serafín Estrada Vilchis
Secretario del Ayuntamiento de Calimaya, Estado de México.

En mi carácter de Tesorero Municipal y responsable de la administración de la hacienda pública municipal, suscribo y entrego la cuenta pública del Municipio, en cumplimiento a lo dispuesto por el artículo 48 de la Ley de Fiscalización Superior del Estado de México.

En mi carácter de Secretario del Ayuntamiento, valido con mi firma la cuenta pública del Municipio, en cumplimiento a lo dispuesto por el artículo 91 fracción V de la Ley Orgánica Municipal del Estado de México y 48 de la Ley de Fiscalización Superior del Estado de México.

Con fundamento en el artículo 95 fracción XVIII de la Ley Orgánica Municipal del Estado de México, **CERTIFICO** que la información que se adjunta en medio impreso y magnético, coincide en todas y cada una de sus partes con los originales que obran en los archivos de este Municipio, para los efectos conducentes.

Con fundamento en el artículo 91 fracción X de la Ley Orgánica Municipal del Estado de México, **CERTIFICO** que la información que se adjunta en medio impreso y magnético, coincide en todas y cada una de sus partes con los originales que obran en los archivos de este Municipio, para los efectos conducentes.

H. AYUNTAMIENTO CONSTITUCIONAL DE CALIMAYA EDO. DE MÉX.
CALIMAYA
TRADICIÓN Y MODERNIDAD
2022 - 2024
TESORERÍA

Cuenta Pública 2021
Estado de Situación Financiera Comparativo
(Cifras en Pesos)

MUNICIPIO DE CALIMAYA 0069

AL 31 DE DICIEMBRE DE 2021

Cuenta (3)	Nombre de la Cuenta (3)	Año (4) 2021	Año (4) 2020	VARIACIÓN (5)	Cuenta (3)	Nombre de la Cuenta (3)	Año (4) 2021	Año (4) 2020	VARIACIÓN (5)
1000	Activo				2000	Pasivo			
1100	Activo Circulante				2100	Pasivo Circulante			
1110	Efectivo y Equivalentes	13,974,393.35	12,896,987.99	1,077,405.36	2110	Cuentas por Pagar a Corto Plazo	21,066,131.16	21,275,028.60	-208,897.44
1111	Efectivo	4,766,192.21	5,939,202.94	-1,173,010.73	2111	Servicios Personales por Pagar a Corto Plazo	2,187,664.83	3,483,699.27	-1,296,034.44
1112	Bancos/Tesorería	8,767,786.96	6,517,370.87	2,250,416.09	2112	Proveedores por Pagar a Corto Plazo	9,250,390.74	7,997,843.18	1,252,547.56
1113	Bancos Dependencias y Otros	0.00	0.00	0.00	2113	Contratistas por Obras Públicas por Pagar a Corto Plazo	5,788,963.36	3,737,824.00	2,051,139.36
1114	Inversiones Temporales (Hasta 3 meses)	0.00	0.00	0.00	2114	Participaciones y Aportaciones por Pagar a Corto Plazo	0.00	0.00	0.00
1115	Fondos con Afectación Específica	0.00	0.00	0.00	2115	Transferencias Otorgadas por Pagar a Corto Plazo	0.00	0.00	0.00
1116	Depósitos de Fondos de Terceros en Garantía y/o Administración	0.00	0.00	0.00	2116	Intereses, Comisiones y Otros Gastos de la Deuda Pública por Pagar a Corto Plazo	0.00	0.00	0.00
1119	Otros Efectivos y Equivalentes	440,414.18	440,414.18	0.00	2117	Retenciones y Contribuciones por Pagar a Corto Plazo	2,572,137.59	2,676,541.43	-106,403.84
1120	Derechos a Recibir Efectivo o Equivalentes	5,308,513.65	5,741,119.90	-432,606.25	2118	Devoluciones de la Ley de Ingresos por Pagar a Corto Plazo	0.00	0.00	0.00
1121	Inversiones Financieras de Corto Plazo	0.00	0.00	0.00	2119	Otras Cuentas por Pagar a Corto Plazo	1,266,974.64	3,377,120.74	-2,110,146.10
1122	Cuentas por Cobrar a Corto Plazo	0.50	30,767.50	-30,767.00	2120	Documentos por Pagar a Corto Plazo	0.00	0.00	0.00
1123	Deudores Diversos por cobrar a Corto Plazo	5,308,513.15	5,710,332.40	-401,819.25	2121	Documentos Comerciales por Pagar a Corto Plazo	0.00	0.00	0.00
1124	Ingresos por Recuperar a Corto Plazo	0.00	0.00	0.00	2122	Documentos con Contratistas por Obras Públicas por Pagar a Corto Plazo	0.00	0.00	0.00
1125	Deudores por Anticipos de la Tesorería a Corto Plazo	0.00	0.00	0.00	2129	Otros Documentos por Pagar a Corto Plazo	0.00	0.00	0.00
1126	Prestamos Otorgados a Corto Plazo	0.00	0.00	0.00	2130	Porción a Corto Plazo de la Deuda Pública a Largo Plazo	0.00	0.00	0.00
1129	Otros Derechos a Recibir Efectivo o Equivalentes a Corto Plazo	0.00	0.00	0.00	2131	Porción a Corto Plazo de la Deuda Pública Interna	0.00	0.00	0.00
1130	Derechos a Recibir Bienes o Servicios	98,463.47	614,447.65	-515,984.18	2132	Porción a Corto Plazo de la Deuda Pública Externa	0.00	0.00	0.00
1131	Anticipo a Proveedores por Adquisición de Bienes y Prestación de Servicios a Corto Plazo	36,209.87	6,382.50	29,827.37	2133	Porción a Corto Plazo de Arrendamiento Financiero	0.00	0.00	0.00
1132	Anticipo a Proveedores por Adquisición de Bienes Inmuebles y Muebles a Corto Plazo	0.00	0.00	0.00	2140	Títulos y Valores a Corto Plazo	0.00	0.00	0.00
1133	Anticipo a Proveedores por Adquisición de Bienes Intangibles a Corto Plazo	0.00	0.00	0.00	2141	Títulos y Valores de la Deuda Pública Interna a Corto Plazo	0.00	0.00	0.00
1134	Anticipo a Contratistas por Obras Públicas a Corto Plazo	62,253.60	608,065.15	-545,811.55	2142	Títulos y Valores de la Deuda Pública Externa a Corto Plazo	0.00	0.00	0.00
1139	Otros Derechos a Recibir Bienes o Servicios a Corto Plazo	0.00	0.00	0.00	2150	Pasivos Diferidos a Corto Plazo	0.00	0.00	0.00
1140	Inventarios	0.00	0.00	0.00	2151	Ingresos Cobrados por Adelantado a Corto Plazo	0.00	0.00	0.00
1141	Inventario de Mercancías para Venta	0.00	0.00	0.00	2152	Intereses Cobrados por Adelantado a Corto Plazo	0.00	0.00	0.00
1142	Inventario de Mercancías Terminadas	0.00	0.00	0.00	2159	Otros Pasivos Diferidos a Corto Plazo	0.00	0.00	0.00
1143	Inventario de Mercancías en Proceso de Elaboración	0.00	0.00	0.00	2160	Fondos y Bienes de Terceros en Garantía y/o Administración a Corto Plazo	0.00	0.00	0.00
1144	Inventario de Materias Primas, Materiales y Suministros para Producción	0.00	0.00	0.00	2161	Fondos en Garantía a Corto Plazo	0.00	0.00	0.00
1145	Bienes en Tránsito	0.00	0.00	0.00	2162	Fondos en Administración a Corto Plazo	0.00	0.00	0.00
1150	Almacenes	721,164.69	721,164.69	0.00	2163	Fondos Contingentes a Corto Plazo	0.00	0.00	0.00
1151	Almacén de Materiales y Suministros de Consumo	721,164.69	721,164.69	0.00	2164	Fondos de Fideicomisos, Mandatos y Contratos Análogos a Corto Plazo	0.00	0.00	0.00
1160	Estimación por Pérdidas o Deterioro de Activos Circulantes	0.00	0.00	0.00	2165	Otros Fondos de Terceros en Garantía y/o Administración a Corto Plazo	0.00	0.00	0.00

Cuenta Pública 2021
Estado de Situación Financiera Comparativo
(Cifras en Pesos)

MUNICIPIO DE CALIMAYA 0069

AL 31 DE DICIEMBRE DE 2021

Cuenta (3)	Nombre de la Cuenta (3)	Año (4) 2021	Año (4) 2020	VARIACIÓN (5)	Cuenta (3)	Nombre de la Cuenta (3)	Año (4) 2021	Año (4) 2020	VARIACIÓN (5)
1161	Estimaciones para Cuentas Incobrables por Derechos a Recibir Efectivo o Equivalentes	0.00	0.00	0.00	2166	Valores y Bienes en Garantía a Corto Plazo	0.00	0.00	0.00
1162	Estimación por Deterioro de Inventarios	0.00	0.00	0.00	2170	**Provisiones a Corto Plazo**	0.00	0.00	0.00
1190	Otros Activos Circulantes	0.00	0.00	0.00	2171	Provisión para Demandas y Juicios a Corto Plazo	0.00	0.00	0.00
1191	Valores en Garantía	0.00	0.00	0.00	2172	Provisión para Contingencias a Corto Plazo	0.00	0.00	0.00
1192	Bienes en Garantía (excluye depósitos de fondos)	0.00	0.00	0.00	2179	Otras Provisiones a Corto Plazo	0.00	0.00	0.00
1193	Bienes Derivados de Embargos, Decomisos, Aseguramientos y Dación en Pago	0.00	0.00	0.00	2190	**Otros Pasivos a Corto Plazo**	0.00	0.00	0.00
1194	Adquisición con Fondos de Terceros	0.00	0.00	0.00	2191	Ingresos por Clasificar	0.00	0.00	0.00
	TOTAL ACTIVO CIRCULANTE	20,102,535.16	19,973,720.23	128,814.93	2192	Recaudación por Participar	0.00	0.00	0.00
1200	**Activo no Circulante**				2199	Otros Pasivos Circulantes	0.00	0.00	0.00
1210	**Inversiones Financieras a Largo Plazo**	0.00	0.00	0.00		**TOTAL PASIVO CIRCULANTE**	21,066,131.16	21,275,028.60	-208,897.44
1211	Inversiones a Largo Plazo	0.00	0.00	0.00	2200	**Pasivo no Circulante**			
1212	Títulos y Valores a Largo Plazo	0.00	0.00	0.00	2210	**Cuentas por Pagar a Largo Plazo**	0.00	0.00	0.00
1213	Fideicomisos, Mandatos y Contratos Análogos	0.00	0.00	0.00	2211	Proveedores por Pagar a Largo Plazo	0.00	0.00	0.00
1214	Participaciones y Aportaciones de Capital	0.00	0.00	0.00	2212	Contratistas por Obras Públicas por Pagar a Largo Plazo	0.00	0.00	0.00
1220	**Derechos a Recibir Efectivo o Equivalentes a Largo Plazo**	0.00	0.00	0.00	2220	**Documentos por Pagar a Largo Plazo**	0.00	0.00	0.00
1221	Documentos por Cobrar a Largo Plazo	0.00	0.00	0.00	2221	Documentos Comerciales por Pagar a Largo Plazo	0.00	0.00	0.00
1222	Deudores Diversos a Largo Plazo	0.00	0.00	0.00	2222	Documentos con Contratistas por Obras Públicas por Pagar a Largo Plazo	0.00	0.00	0.00
1223	Ingresos por Recuperar a Largo Plazo	0.00	0.00	0.00	2229	Otros Documentos por Pagar a Largo Plazo	0.00	0.00	0.00
1224	Préstamos Otorgados a Largo Plazo	0.00	0.00	0.00	2230	**Deuda Pública a Largo Plazo**	0.00	0.00	0.00
1229	Otros Derechos a Recibir Efectivo o Equivalentes a Largo Plazo	0.00	0.00	0.00	2231	Títulos y Valores de la Deuda Pública Interna a Largo Plazo	0.00	0.00	0.00
1230	**Bienes Inmuebles, Infraestructura y Construcciones en Proceso**	265,986,406.38	133,905,298.80	132,081,107.58	2232	Títulos y Valores de la Deuda Pública Externa a Largo Plazo	0.00	0.00	0.00
1231	Terrenos	2,614,744.14	2,614,744.14	0.00	2233	Préstamos de la Deuda Pública Interna por Pagar a Largo Plazo	0.00	0.00	0.00
1232	Viviendas	0.00	0.00	0.00	2234	Préstamos de la Deuda Pública Externa por Pagar a Largo Plazo	0.00	0.00	0.00
1233	Edificios no Habitacionales	18,401,430.75	18,401,430.75	0.00	2235	Arrendamiento Financiero por Pagar a Largo Plazo	0.00	0.00	0.00
1234	Infraestructura	0.00	0.00	0.00	2240	**Pasivos Diferidos a Largo Plazo**	0.00	0.00	0.00
1235	Construcciones en Proceso en Bienes de Dominio Público	246,970,231.49	114,889,123.91	132,081,107.58	2241	Créditos Diferidos a Largo Plazo	0.00	0.00	0.00
1236	Construcciones en Proceso en Bienes Propios	0.00	0.00	0.00	2242	Intereses Cobrados por Adelantado a Largo Plazo	0.00	0.00	0.00
1239	Otros Bienes Inmuebles	0.00	0.00	0.00	2249	Otros Pasivos Diferidos a Largo Plazo	0.00	0.00	0.00
1240	**Bienes Muebles**	51,797,794.48	40,665,567.93	11,132,226.55	2250	**Fondos y Bienes de Terceros en Garantía y/o Administración a Largo Plazo**	0.00	0.00	0.00
1241	Mobiliario y Equipo de Administración	4,929,496.22	4,623,079.35	306,416.87	2251	Fondos en Garantía a Largo Plazo	0.00	0.00	0.00
1242	Mobiliario y Equipo Educacional y Recreativo	1,498,449.59	1,914,949.59	-416,500.00	2252	Fondos en Administración a Largo Plazo	0.00	0.00	0.00
1243	Equipo e Instrumental Médico y de Laboratorio	1,969,035.60	34,735.60	1,934,300.00	2253	Fondos Contingentes a Largo Plazo	0.00	0.00	0.00
1244	Vehículos y Equipo de Transporte	29,269,146.57	20,298,964.80	8,990,181.77	2254	Fondos de Fideicomisos, Mandatos y Contratos Análogos a Largo Plazo	0.00	0.00	0.00
1245	Equipo de Defensa y Seguridad	8,748,249.12	8,776,202.82	-27,953.70	2255	Otros Fondos de Terceros en Garantía y/o Administración a Largo Plazo	0.00	0.00	0.00
1246	Maquinaria, otros Equipos y Herramientas	4,519,104.38	4,173,322.77	345,781.61	2256	Valores y Bienes en Garantía a Largo Plazo	0.00	0.00	0.00
1247	Colecciones, Obras de Arte y Objetos Valiosos	844,313.00	844,313.00	0.00	2260	**Provisiones a Largo Plazo**	0.00	0.00	0.00
1248	Activos Biológicos	0.00	0.00	0.00	2261	Provisión para Demandas y Juicios a Largo Plazo	0.00	0.00	0.00
1249	Otros Bienes Muebles	0.00	0.00	0.00	2262	Provisión para Pensiones a Largo Plazo	0.00	0.00	0.00

Cuenta Pública 2021
Estado de Situación Financiera Comparativo
(Cifras en Pesos)

MUNICIPIO DE CALIMAYA 0069

AL 31 DE DICIEMBRE DE 2021

Cuenta (3)	Nombre de la Cuenta (3)	Año (4) 2021	Año (4) 2020	VARIACIÓN (5)	Cuenta (3)	Nombre de la Cuenta (3)	Año (4) 2021	Año (4) 2020	VARIACIÓN (5)
1250	Activos Intangibles	19,998.40	0.00	19,998.40	2263	Provisión para Contingencias a Largo Plazo	0.00	0.00	0.00
1251	Software	19,998.40	0.00	19,998.40	2269	Otras Provisiones a Largo Plazo	0.00	0.00	0.00
1252	Patentes, Marcas y Derechos	0.00	0.00	0.00		TOTAL PASIVO NO CIRCULANTE	0.00	0.00	0.00
1253	Concesiones y Franquicias	0.00	0.00	0.00		TOTAL PASIVO	21,066,131.18	21,275,028.60	-208,897.44
1254	Licencias	0.00	0.00	0.00	3000	Hacienda Pública/Patrimonio			
1259	Otros Activos Intangibles	0.00	0.00	0.00	3100	Hacienda Pública/Patrimonio Contribuido	15,566,342.96	15,566,342.96	0.00
1260	Depreciación, Deterioro y Amortización Acumulada de Bienes	-22,275,640.04	-17,545,622.06	-4,730,017.98	3110	Aportaciones	15,566,342.96	15,566,342.96	0.00
1261	Depreciación Acumulada de Bienes Inmuebles	-2,296,200.81	-1,968,172.03	-328,028.78	3111	Aportaciones	15,566,342.96	15,566,342.96	0.00
1262	Depreciación Acumulada de Infraestructura	0.00	0.00	0.00	3120	Donaciones de Capital	0.00	0.00	0.00
1263	Depreciación Acumulada de Bienes Muebles	-19,979,639.23	-15,577,650.03	-4,401,989.20	3121	Donaciones de Capital	0.00	0.00	0.00
1264	Deterioro Acumulado de Activos Biológicos	0.00	0.00	0.00	3130	Actualización de la Hacienda Pública/Patrimonio	0.00	0.00	0.00
1265	Amortización Acumulada de Activos Intangibles	0.00	0.00	0.00	3131	Actualización de la Hacienda Pública/Patrimonio	0.00	0.00	0.00
1270	Activos Diferidos	0.00	0.00	0.00	3200	Hacienda Pública/Patrimonio Generado	278,998,420.26	140,122,393.34	138,876,026.92
1271	Estudios, Formulación y Evaluación de Proyectos	0.00	0.00	0.00	3210	Resultados del Ejercicio: (Ahorro/Desahorro)	214,540,767.91	37,468,521.17	177,052,246.74
1272	Derechos sobre Bienes en Régimen de Arrendamiento Financiero	0.00	0.00	0.00	3211	Resultados del Ejercicio: (Ahorro/Desahorro)	214,540,767.91	36,617,411.40	177,923,356.51
1273	Gastos Pagados por Adelantado a Largo Plazo	0.00	0.00	0.00	3220	Resultados de Ejercicios Anteriores	64,457,652.35	102,653,872.17	-38,176,219.82
1274	Anticipos a Largo Plazo	0.00	0.00	0.00	3221	Resultados de Ejercicios Anteriores	64,457,652.35	102,653,872.17	-38,176,219.82
1275	Beneficios al Retiro de Empleados Pagados por Adelantado	0.00	0.00	0.00	3230	Revalúos	0.00	0.00	0.00
1279	Otros Activos Diferidos	0.00	0.00	0.00	3231	Revalúo de Bienes Inmuebles	0.00	0.00	0.00
1280	Estimación por Pérdida o Deterioro de Activos no Circulantes	0.00	0.00	0.00	3232	Revalúo de Bienes Muebles	0.00	0.00	0.00
1281	Estimaciones por Pérdida de Cuentas Incobrables de Documentos por Cobrar a Largo Plazo	0.00	0.00	0.00	3233	Revalúo de Bienes Intangibles	0.00	0.00	0.00
1282	Estimaciones por Pérdida de Cuentas Incobrables de Deudores Diversos por Cobrar a Largo Plazo	0.00	0.00	0.00	3239	Otros Revalúos	0.00	0.00	0.00
1283	Estimaciones por Pérdida de Cuentas Incobrables de Ingresos por Cobrar a Largo Plazo	0.00	0.00	0.00	3240	Reservas	0.00	0.00	0.00
1284	Estimaciones por Pérdida de Cuentas Incobrables de Préstamos Otorgados a Largo Plazo	0.00	0.00	0.00	3241	Reservas de Patrimonio	0.00	0.00	0.00
1289	Estimaciones por Pérdida de Otras Cuentas Incobrables a Largo Plazo	0.00	0.00	0.00	3242	Reservas Territoriales	0.00	0.00	0.00
1290	Otros Activos no Circulantes	0.00	0.00	0.00	3243	Reservas por Contingencias	0.00	0.00	0.00
1291	Bienes en Concesión	0.00	0.00	0.00	3250	Rectificaciones de Resultados de Ejercicios Anteriores	0.00	0.00	0.00
1292	Bienes en Arrendamiento Financiero	0.00	0.00	0.00	3251	Cambios en Políticas Contables	0.00	0.00	0.00
1293	Bienes en Comodato	0.00	0.00	0.00	3252	Cambios por Errores Contables	0.00	0.00	0.00
	TOTAL ACTIVO NO CIRCULANTE	295,528,359.22	157,025,044.67	138,503,314.55	3300	Exceso o Insuficiencia en la Actualización de la Hacienda Pública/Patrimonio	0.00	0.00	0.00
					3310	Resultado por Posición Monetaria	0.00	0.00	0.00
					3311	Resultado por Posición Monetaria	0.00	0.00	0.00
					3320	Resultado por Tenencia de Activos no Monetarios	0.00	0.00	0.00
					3321	Resultado por Tenencia de Activos no Monetarios	0.00	0.00	0.00
						Total Hacienda Pública/Patrimonio	294,564,763.22	155,688,736.30	138,876,026.92
	TOTAL ACTIVO	315,630,894.38	176,996,764.90	138,632,129.48		Total Pasivo y Hacienda Pública/Patrimonio	315,630,894.38	176,963,764.90	138,667,129.48

"Bajo protesta de decir verdad declaramos que los Estados Financieros y sus notas, son razonablemente correctos y son responsabilidad del emisor"

	CUENTAS DE ORDEN	
7710	Activo en Arrendamiento Financiero	147,378.98
7719	Programa Nacional de Recursos Federales	147,378.98
8110	LEY DE INGRESOS ESTIMADA	498,728,311.90
8120	LEY DE INGRESOS POR EJECUTAR	8,511,294.40
8150	LEY DE INGRESOS RECAUDADA	490,217,017.50
8210	PRESUPUESTO DE EGRESOS APROBADO	498,728,311.90
8211	Presupuesto de Egresos Aprobado de Gastos de Funcionamiento	222,995,281.00
8212	Presupuesto de Egresos Aprobado de Transferencias, Asignaciones, Subsidios y Otras Ayudas	31,464,076.00
8214	Presupuesto de Egresos Aprobado de Intereses, Comisiones y Otros Gastos de	6,400,000.00

Cuenta Pública 2021
Estado de Situación Financiera Comparativo
(Cifras en Pesos)

MUNICIPIO DE CALIMAYA 0069

AL 31 DE DICIEMBRE DE 2021

Cuenta (3)	Nombre de la Cuenta (3)	Año (4) 2021	Año (4) 2020	VARIACIÓN (5)	Cuenta (3)	Nombre de la Cuenta (3)	Año (4) 2021	Año (4) 2020	VARIACIÓN (5)
8215	Presupuesto de Egresos Aprobado de Inversión Pública		224,811,473.02						
8218	Presupuesto de Egresos Aprobado de Bienes Muebles, Inmuebles e Intangibles		13,057,481.88						
8220	**PRESUPUESTO DE EGRESOS POR EJERCER**		2,893,665.31						
8221	Presupuesto de Egresos por Ejercer de Gastos de Funcionamiento		-53,409.16						
8222	Presupuesto de Egresos por Ejercer de Transferencias, Asignaciones, Subsidios y Otras Ayudas		-1,840,187.70						
8224	Presupuesto de Egresos por Ejercer de Intereses, Comisiones y Otros Gastos		583,080.41						
8225	Presupuesto de Egresos por Ejercer de Inversión Pública		143,123.06						
8226	Presupuesto de Egresos por Ejercer de Bienes Muebles, Inmuebles e Intangibles		4,061,058.70						
8240	**PRESUPUESTO DE EGRESOS COMPROMETIDO**		9,413,882.98						
8245	Presupuesto de Egresos Comprometido de Inversión Pública		9,413,882.98						
8250	**PRESUPUESTO DE EGRESOS DEVENGADO**		7,067,456.97						
8251	Presupuesto de Egresos Devengado de Gastos de Funcionamiento		3,151,650.87						
8252	Presupuesto de Egresos Devengado de Transferencias, Asignaciones, Subsidios y Otras Ayudas		244,906.16						
8255	Presupuesto de Egresos Devengado de Inversión Pública		2,420,899.94						
8256	Presupuesto de Egresos Devengado de Bienes Muebles, Inmuebles e Intangibles		1,250,000.00						
8270	**PRESUPUESTO DE EGRESOS PAGADO**		479,353,306.64						
8271	Presupuesto de Egresos Pagado de Gastos de Funcionamiento		219,897,039.29						
8272	Presupuesto de Egresos Pagado de Transferencias, Asignaciones, Subsidios y Otras Ayudas		33,059,357.54						
8274	Presupuesto de Egresos Pagado de Intereses, comisiones y otros gastos de la deuda pública		5,816,919.59						
8275	Presupuesto de Egresos Pagado de Inversión Pública		212,833,587.04						
8276	Presupuesto de Egresos Pagado de Bienes Muebles, Inmuebles e Intangibles		7,746,423.18						

PRESIDENTE MUNICIPAL
LIC. OSCAR HERNANDEZ ACOSTA

H. AYUNTAMIENTO CONSTITUCIONAL DE CALIMAYA EDO. DE MÉX.
CALIMAYA
TRADICIÓN Y MODERNIDAD
2022 - 2024
PRESIDENCIA

TESORERO MUNICIPAL
LIC. ALEXIS NOE GARAY MARTINEZ

H. AYUNTAMIENTO CONSTITUCIONAL DE CALIMAYA EDO. DE MÉX.
CALIMAYA
TRADICIÓN Y MODERNIDAD
2022 - 2024
TESORERÍA

Cuenta Pública 2021
ESTADO DE ACTIVIDADES COMPARATIVO
(Cifras en Pesos)

MUNICIPIO DE CALIMAYA 0069 — **DEL 1 DE ENERO AL 31 DE DICIEMBRE DE 2021**

Cuenta (3)	Concepto (4)	2021 (5)	2020 (5)	Variación (6)	
		Importe	Importe	Importe	%
4000	INGRESOS Y OTROS BENEFICIOS				
4100	INGRESOS DE GESTIÓN	120,144,062.77	99,131,836.30	21,012,226.47	17.49
4110	Impuestos	90,447,485.18	60,907,882.46	29,539,602.72	32.66
4120	Cuotas y Aportaciones de Seguridad Social	0.00	0.00	0.00	0.00
4130	Contribuciones de Mejoras	1,255,810.00	172,478.00	1,083,332.00	86.27
4140	Derechos	23,539,083.25	32,071,800.02	-8,532,716.77	-36.25
4150	Productos	4,468,480.34	1,284,307.97	3,184,172.37	71.26
4160	Aprovechamientos	433,204.00	4,695,367.85	-4,262,163.85	-983.87
4170	Ingresos por Venta de Bienes y Prestación de Servicios	0.00	0.00	0.00	0.00
4200	PARTICIPACIONES, APORTACIONES, TRANSFERENCIAS, ASIGNACIONES, SUBSIDIOS Y OTRAS AYUDAS	360,833,528.55	178,639,307.70	182,194,220.85	50.49
4210	Participaciones, Aportaciones, Convenios, Incentivos Derivados de la Colaboración Fiscal y Fondos Distintos de	360,833,528.55	178,639,307.70	182,194,220.85	50.49
4220	Transferencias, Asignaciones, Subsidios y Subvenciones, y Pensiones y Jubilaciones	0.00	0.00	0.00	0.00
4300	OTROS INGRESOS Y BENEFICIOS	4,286,129.18	1,072,046.51	3,214,082.67	74.99
4310	Ingresos Financieros	0.00	0.00	0.00	0.00
4320	Incremento por Variación de Inventarios	0.00	0.00	0.00	0.00
4330	Disminución del Exceso de Estimaciones por Pérdida o Deterioro u Obsolescencia	0.00	0.00	0.00	0.00
4340	Disminución del Exceso de Provisiones	0.00	0.00	0.00	0.00
4390	Otros Ingresos y Beneficios Varios	4,286,129.18	1,072,046.51	3,214,082.67	74.99
	Total de Ingresos y Otros Beneficios (7)	485,263,720.50	278,843,190.51	206,420,529.99	42.54
5000	GASTOS Y OTRAS PÉRDIDAS				
5100	GASTOS DE FUNCIONAMIENTO	223,048,690.16	198,879,425.24	24,169,264.92	10.84
	SERVICIOS PERSONALES	143,768,701.25	137,316,017.65	6,452,683.60	4.49
	MATERIALES Y SUMINISTROS	27,258,854.50	18,685,757.78	8,573,096.72	31.45
	SERVICIOS GENERALES	52,021,134.41	42,877,649.81	9,143,484.60	17.58
5200	TRANSFERENCIAS, ASIGNACIONES, SUBSIDIOS, Y OTRAS AYUDAS	33,304,263.70	26,466,331.81	6,837,931.89	20.53
	Transferencias Internas y Asignaciones al Sector Público	0.00	0.00	0.00	0.00
	Transferencias al Resto del Sector público	0.00	0.00	0.00	0.00
	Subsidios y Subvenciones	29,046,644.35	24,182,858.63	4,863,785.72	16.74
	Ayudas Sociales	4,257,619.35	2,283,473.18	1,974,146.17	46.37
	Pensiones y Jubilaciones	0.00	0.00	0.00	0.00
	Transferencias a Fideicomisos, Mandatos y Contratos Análogos	0.00	0.00	0.00	0.00
	Transferencias a la Seguridad Social	0.00	0.00	0.00	0.00
	Donativos	0.00	0.00	0.00	0.00
	Transferencias al Exterior	0.00	0.00	0.00	0.00
5300	PARTICIPACIONES Y APORTACIONES	0.00	0.00	0.00	0.00
	Participaciones	0.00	0.00	0.00	0.00
	Aportaciones	0.00	0.00	0.00	0.00
	Convenios	0.00	0.00	0.00	0.00
5400	INTERESES, COMISIONES Y OTROS GASTOS DE LA DEUDA PÚBLICA	7,027.44	1,104,260.00	-1,097,232.56	-15,613.55
	Intereses de la Deuda Pública	0.00	0.00	0.00	0.00

Cuenta Pública 2021
ESTADO DE ACTIVIDADES COMPARATIVO
(Cifras en Pesos)

MUNICIPIO DE CALIMAYA 0069

DEL 1 DE ENERO AL 31 DE DICIEMBRE DE 2021

Cuenta (3)	Concepto (4)	2021 (5) Importe	2020 (5) Importe	Variación (6) Importe	Variación (6) %
	Comisiones de la Deuda Pública	0.00	0.00	0.00	0.00
	Gastos de la Deuda Pública	0.00	0.00	0.00	0.00
	Costo por Coberturas	0.00	0.00	0.00	0.00
	Apoyos Financieros	0.00	0.00	0.00	0.00
	Adeudos de Ejercicios Fiscales Anteriores (ADEFAS)	7,027.44	1,104,260.00	-1,097,232.56	-15,613.55
5500	OTROS GASTOS Y PERDIDAS EXTRAORDINARIAS	4,730,017.98	4,471,614.44	258,403.54	5.46
	ARTICULOS Y EQUIPO DE BIBLIOTECA	920.28	920.28	0.00	0.00
	EQUIPO DE COMPUTO	633,976.30	591,855.42	42,120.88	6.64
	MOBILIARIO Y EQUIPO DE OFICINA	46,679.17	45,512.92	1,166.25	2.50
	MOBILIARIO Y EQUIPO DE OFICINA	56,407.19	57,448.44	-1,041.25	-1.85
	MOBILIARIO Y EQUIPO DE CLINICAS Y HOSPITALES	176,047.72	2,929.10	173,118.62	98.34
	VEHICULOS	2,018,489.60	2,056,684.47	-38,194.87	-1.89
	EQUIPO DE TRANSPORTE	138,242.90	139,761.24	-1,518.34	-1.10
	EQUIPO DE SEGURIDAD Y ARMAS	877,387.30	877,620.24	-232.94	-0.03
	MAQUINARIA Y EQUIPO DE CONSTRUCCION	4,573.75	4,492.92	80.83	1.77
	MAQUINARIA Y EQUIPO DIVERSO	294,368.61	241,237.97	53,130.64	18.05
	EQUIPO HIDRAULICO	2,636.28	2,636.28	0.00	0.00
	EQUIPO DE RADIO Y COMUNICACION	152,260.10	122,263.92	29,996.18	19.70
	DIVERSOS	0.00	222.48	-222.48	0.00
	BODEGAS Y DEPOSITOS	1,479.96	1,479.96	0.00	0.00
	BIBLIOTECAS	14,349.84	14,349.84	0.00	0.00
	EDIFICIOS ADMINISTRATIVOS	64,403.64	64,403.64	0.00	0.00
	GIMNACIOS Y CENTROS DEPORTIVOS	44,628.00	44,628.00	0.00	0.00
	MERCADOS	31,712.16	31,712.16	0.00	0.00
	OTROS EDIFICIOS	170,855.18	170,855.16	0.02	0.00
	RASTROS	600.00	600.00	0.00	0.00
5600	INVERSIÓN PÚBLICA	9,632,953.31	11,304,147.62	-1,671,194.31	-17.35
	Inversión Pública no Capitalizable	9,632,953.31	11,304,147.62	-1,671,194.31	-17.35
5700	BIENES MUEBLES E INTANGIBLES	0.00	0.00	0.00	0.00
	Bienes Muebles e Intangibles	0.00	0.00	0.00	0.00
	TOTAL GASTOS Y OTRAS PÉRDIDAS	270,722,952.59	242,225,779.11	28,497,173.48	10.53
	Resultado del Ejercicio (Ahorro/Desahorro)	214,540,767.91	36,617,411.40	177,923,356.51	82.93

Nota 1 No se incluyen : Utilidades de intereses, por regla de presentación se revelan como ingresos financieros

"Bajo protesta de decir verdad declaramos que los Estados Financieros y sus notas, son razonablemente correctos y son responsabilidad del emisor"

H. AYUNTAMIENTO CONSTITUCIONAL DE CALIMAYA EDO. DE MÉX.
CALIMAYA
TRADICIÓN Y MODERNIDAD
2022 - 2024
PRESIDENCIA

PRESIDENTE MUNICIPAL
LIC. OSCAR HERNANDEZ MEZA

H. AYUNTAMIENTO CONSTITUCIONAL DE CALIMAYA EDO. DE MÉX.
CALIMAYA
TRADICIÓN Y MODERNIDAD
2022 - 2024
TESORERÍA

TESORERO MUNICIPAL
LIC. ALEXIS NOE GARAY MARTINEZ

Cuenta Pública 2021
Estado de Variación en la Hacienda Pública
(Cifras en Pesos)

MUNICIPIO DE CALIMAYA 0069

Del 1 de Enero al 31 de Diciembre de 2021

Concepto (3)	Hacienda Pública/ Patrimonio Contribuido (4)	Hacienda Pública/ Patrimonio Generado de Ejercicios Anteriores (5)	Hacienda Pública/ Patrimonio Generado del Ejercicio (6)	Exceso o Insuficiencia en la Actualización de la Hacienda Pública / Patrimonio (7)	Total (8)
Hacienda Pública / Patrimonio Contribuido Neto 2020 (9)	15,566,342.96				15,566,342.96
Aportaciones	15,566,342.96				15,566,342.96
Donaciones de Capital	0.00				0.00
Actualización de la Hacienda Pública/Patrimonio	0.00				0.00
Hacienda Pública / Patrimonio Generado Neto 2020 (10)		102,633,872.17	36,617,411.40		139,251,283.57
Resultados del Ejercicio (Ahorro/Desahorro)			36,617,411.40		36,617,411.40
Resultados de Ejercicios Anteriores		102,633,872.17			102,633,872.17
Revalúos		0.00			0.00
Reservas		0.00			0.00
Rectificaciones de Resultados de Ejercicios Anteriores		0.00			0.00
Exceso o Insuficiencia en la Actualización de la Hacienda Pública/Patrimonio Neto 2020 (11)				0.00	0.00
Resultado por Posición Monetaria				0.00	0.00
Resultado por Tenencia de Activos no Monetarios				0.00	0.00
Hacienda Pública / Patrimonio Neto Final 2020 (12)	15,566,342.96	102,633,872.17	36,617,411.40	0.00	154,817,626.53
Cambios en la Hacienda Pública / Patrimonio Contribuido Neto 2021 (13)	0.00				0.00
Aportaciones	0.00				0.00
Donaciones de Capital	0.00				0.00
Actualización de la Hacienda Pública/Patrimonio	0.00				0.00
Variaciones de la Hacienda Pública / Patrimonio Generado Neto 2021 (14)		-38,176,219.82	177,923,356.51		139,747,136.69
Resultados del Ejercicio (Ahorro/Desahorro)			214,540,767.91		214,540,767.91
Resultados de Ejercicios Anteriores		-38,176,219.82	-36,617,411.40		-74,793,631.22
Revalúos			0.00		0.00
Reservas			0.00		0.00
Rectificaciones de Resultados de Ejercicios Anteriores			0.00		0.00
Cambios en el Exceso o Insuficiencia en la Actualización de la Hacienda Pública/Patrimonio Neto 2021 (15)				0.00	0.00
Resultado por Posición Monetaria				0.00	0.00
Resultado por Tenencia de Activos no Monetarios				0.00	0.00
Hacienda Pública / Patrimonio Neto Final 2021 (16)	15,566,342.96	64,457,652.35	214,540,767.91	0.00	294,564,763.22

"Bajo protesta de decir verdad declaramos que los Estados Financieros y sus notas, son razonablemente correctos y son responsabilidad del emisor"

PRESIDENTE MUNICIPAL
LIC. OSCAR HERNANDEZ NETA

H. AYUNTAMIENTO CONSTITUCIONAL DE CALIMAYA EDO. DE MÉX.
CALIMAYA
TRADICIÓN Y MODERNIDAD
2022 - 2024
PRESIDENCIA

TESORERO MUNICIPAL
LIC. ALEXIS NOE GARAY MARTINEZ

H. AYUNTAMIENTO CONSTITUCIONAL DE CALIMAYA EDO. DE MÉX.
CALIMAYA
TRADICIÓN Y MODERNIDAD
2022 - 2024

Cuenta Pública 2021
Estado Analítico del Activo
(Cifras en Pesos)

MUNICIPIO DE CALIMAYA 0069 **DEL 1 DE ENERO AL 31 DE DICIEMBRE DE 2021**

CONCEPTO (3)	Saldo Inicial (4) 1	Cargos del Periodo (5) 2	Abonos del Periodo (6) 3	Saldo Final (7) 4=(1+2-3)	Variación del Periodo (8) 4-1
ACTIVO					
ACTIVO CIRCULANTE	**19,973,720.23**	**6,732,488,655.91**	**6,732,359,840.98**	**20,102,535.16**	**128,814.93**
Efectivo y Equivalentes	12,896,987.99	6,589,499,395.22	6,588,421,989.86	13,974,393.35	1,077,405.36
Derechos a Recibir Efectivo o Equivalentes	5,741,119.90	18,484,573.82	18,917,180.07	5,308,513.65	-432,606.25
Derechos a Recibir Bienes o Servicios	614,447.65	124,504,686.87	125,020,671.05	98,463.47	-515,984.18
Inventarios	0.00	0.00	0.00	0.00	0.00
Almacenes	721,164.69	0.00	0.00	721,164.69	0.00
Estimación por Perdidas o Deterioro de Activos Circulantes	0.00	0.00	0.00	0.00	0.00
Otros Activos Circulantes	0.00	0.00	0.00	0.00	0.00
ACTIVO NO CIRCULANTE	**157,025,044.67**	**220,642,353.33**	**82,139,038.78**	**295,528,359.22**	**138,503,314.55**
Inversiones Financieras a Largo Plazo	0.00	0.00	0.00	0.00	0.00
Derechos a recibir efectivo o equivalentes a largo plazo	0.00	0.00	0.00	0.00	0.00
Bienes Inmuebles, Infraestructura y Construcciones en Proceso	133,905,298.80	207,922,254.70	75,841,147.12	265,986,406.38	132,081,107.58
Bienes Muebles	40,665,567.93	12,700,100.23	1,567,873.68	51,797,794.48	11,132,226.55
Activos Intangibles	0.00	19,998.40	0.00	19,998.40	19,998.40
Depreciación, Deterioro y Amortización Acumulada de Bienes	-17,545,822.06	0.00	4,730,017.98	-22,275,840.04	-4,730,017.98
Activos Diferidos	0.00	0.00	0.00	0.00	0.00
Estimación por Pérdida o Deterioro de Activos no Circulantes	0.00	0.00	0.00	0.00	0.00
Otros Activos no Circulantes	0.00	0.00	0.00	0.00	0.00
Total del Activo	**176,998,764.90**	**6,953,131,009.24**	**6,814,498,879.76**	**315,630,894.38**	**138,632,129.48**

"Bajo protesta de decir verdad declaramos que los Estados Financieros y sus notas, son razonablemente correctos y son responsabilidad del emisor"

PRESIDENTE MUNICIPAL
LIC. OSCAR HERNÁNDEZ MEZA

H. AYUNTAMIENTO CONSTITUCIONAL DE CALIMAYA EDO. DE MÉX.
CALIMAYA
TRADICIÓN Y MODERNIDAD
2022 - 2024
PRESIDENCIA

TESORERO MUNICIPAL
LIC. ALEXIS NOE GARAY MARTÍNEZ

H. AYUNTAMIENTO CONSTITUCIONAL DE CALIMAYA EDO. DE MÉX.
CALIMAYA
TRADICIÓN Y MODERNIDAD
2022 - 2024
TESORERÍA

Cuenta Pública 2021
Estado Analítico de la Deuda y Otros Pasivos
(Cifras en Pesos)

MUNICIPIO DE CALIMAYA 0069

Del 01 de enero al 31 de diciembre de 2021 (2)

Denominación de las Deudas (3)	Moneda de Contratación (4)	Institución o País Acreedor (5)	Saldo Inicial del Período (6)	Saldo Final del Período (7)
Deuda Pública				
Corto Plazo				
Deuda Interna			0.00	0.00
Instituciones de Crédito:				
Títulos y Valores			0.00	0.00
Arrendamientos Financieros			0.00	0.00
Deuda Externa			0.00	0.00
Organismos Financieros Internacionales				
Deuda Bilateral				
Títulos y Valores				
Arrendamientos Financieros				
Subtotal Corto Plazo (8)			0.00	0.00
Largo Plazo				
Deuda Interna			0.00	0.00
Instituciones de Crédito:				
Títulos y Valores			0.00	0.00
Arrendamientos Financieros			0.00	0.00
Deuda Externa			0.00	0.00
Organismos Financieros Internacionales				
Deuda Bilateral				
Títulos y Valores				
Arrendamientos Financieros				
Subtotal Largo Plazo (9)			0.00	0.00
Otros Pasivos: (10)			19,718,305.82	21,066,131.16
Total Deuda y Otros Pasivos (11)			19,718,305.82	21,066,131.16

"Bajo protesta de decir verdad declaramos que los Estados Financieros y sus notas, son razonablemente correctos y son responsabilidad del emisor"

PRESIDENTE MUNICIPAL
LIC. OSCAR HERNANDEZ MEZA

H. AYUNTAMIENTO CONSTITUCIONAL DE CALIMAYA EDO. DE MÉX.
CALIMAYA
TRADICIÓN Y MODERNIDAD
2022 - 2024
PRESIDENCIA

TESORERO MUNICIPAL
LIC. ALEXIS NOE GARAY MARTINEZ

H. AYUNTAMIENTO CONSTITUCIONAL DE CALIMAYA EDO. DE MÉX.
CALIMAYA
TRADICIÓN Y MODERNIDAD
2022 - 2024
TESORERÍA

MUNICIPIO DE CALIMAYA 0069

Cuenta Pública 2021
Estado de Cambios en la Situación Financiera
(Cifras en Pesos)

Del 1 de Enero al 31 de Diciembte de 2021

Cuenta (3)	Nombre de la Cuenta (4)	Origen (5)	Aplicación (6)
1000	**Activo**		
1100	**Activo Circulante**	948,590.43	1,077,405.36
1110	Efectivo y Equivalentes	0.00	1,077,405.36
1120	Derechos a Recibir Efectivo o Equivalentes	432,606.25	0.00
1130	Derechos a Recibir Bienes o Servicios	515,984.18	0.00
1140	Inventarios	0.00	0.00
1150	Almacenes	0.00	0.00
1160	Estimación por Perdidas o Deterioro de Activos Circulantes	0.00	0.00
1190	Otros Activos Circulantes	0.00	0.00
1200	**Activo no Circulante**	4,730,017.98	143,233,332.53
1210	Inversiones Financieras a Largo Plazo	0.00	0.00
1220	DERECHOS A RECIBIR EFECTIVO O EQUIVALENTES A LARGO PLAZO	0.00	0.00
1230	Bienes Inmuebles, Infraestructura y Construcciones en Proceso	0.00	132,081,107.58
1240	Bienes Muebles	0.00	11,132,226.55
1250	Activos Intangibles	0.00	19,998.40
1260	Depreciación, Deterioro y Amortización Acumulada de Bienes	4,730,017.98	0.00
1270	Activos Diferidos	0.00	0.00
1280	Estimación por Pérdida o Deterioro de Activos no Circulantes	0.00	0.00
1290	Otros Activos no Circulantes	0.00	0.00
2000	**Pasivo**		
2100	**Pasivo Circulante**	0.00	208,897.44
2110	Cuentas por Pagar a Corto Plazo	0.00	208,897.44
2120	Documentos por Pagar a Corto Plazo	0.00	0.00
2130	Porción a Corto Plazo de la Deuda Pública a Largo Plazo	0.00	0.00
2140	Títulos y Valores a Corto Plazo	0.00	0.00
2150	Pasivos Diferidos a Corto Plazo	0.00	0.00
2160	Fondos y Bienes de Terceros en Garantía y/o Administración a Corto Plazo	0.00	0.00
2170	Provisiones a Corto Plazo	0.00	0.00
2190	Otros Pasivos a Corto Plazo	0.00	0.00
2200	**Pasivo no Circulante**	0.00	0.00
2210	Cuentas por Pagar a Largo Plazo	0.00	0.00
2220	Documentos por Pagar a Largo Plazo	0.00	0.00
2230	Deuda Pública a Largo Plazo	0.00	0.00
2240	Pasivos Diferidos a Largo Plazo	0.00	0.00
2250	Fondos y Bienes de Terceros en Garantía y/o Administración a Largo Plazo	0.00	0.00
2260	Provisiones a Largo Plazo	0.00	0.00
3000	**Hacienda Pública / Patrimonio**		
3100	**Hacienda Pública / Patrimonio Contribuido**	0.00	0.00
3110	Aportaciones	0.00	0.00
3120	Donaciones de Capital	0.00	0.00
3130	Actualización de la Hacienda Pública/Patrimonio	0.00	0.00
3200	**Hacienda Pública / Patrimonio Generado**	177,923,356.51	38,176,219.82
3210	Resultados del Ejercicio: (Ahorro/Desahorro)	177,923,356.51	0.00
3220	Resultados de Ejercicios Anteriores	0.00	38,176,219.82
3230	Revalúos	0.00	0.00
3240	Reservas	0.00	0.00
3250	Rectificaciones de Resultados de Ejercicios Anteriores	0.00	0.00
3300	**Exceso o Insuficiencia en la Actualización de la Hacienda Pública / Patrimonio**	0.00	0.00
3310	Resultado por Posición Monetaria	0.00	0.00
3320	Resultado por Tenencia de Activos no Monetarios	0.00	0.00
	Total (7)	183,601,964.92	182,695,855.15

"Bajo protesta de decir verdad declaramos que los Estados Financieros y sus notas, son razonablemente correctos y son responsabilidad del emisor"

PRESIDENTE MUNICIPAL
LIC. OSCAR HERNANDEZ PLATA

H. AYUNTAMIENTO CONSTITUCIONAL DE CALIMAYA EDO. DE MÉX.
CALIMAYA
TRADICIÓN Y MODERNIDAD
2022 - 2024
PRESIDENCIA

TESORERO MUNICIPAL
LIC. ALEXIS NOE BARAY MARTINEZ

H. AYUNTAMIENTO CONSTITUCIONAL DE CALIMAYA EDO. DE MÉX.
CALIMAYA
TRADICIÓN Y MODERNIDAD
2022 - 2024
TESORERÍA

Cuenta Pública 2021
Estado de Flujos de Efectivo
(Cifras en Pesos)

MUNICIPIO DE CALIMAYA 0069 — Del 1 de Enero al 31 de Diciembre de 2021

Concepto (3)	Importe 2021 (4)	Importe 2020 (4)
Flujos de Efectivo de las Actividades de Operación		
Origen (5)	**206,420,529.99**	**-15,727,768.16**
Impuestos	29,539,602.72	-17,939,284.15
Cuotas y Aportaciones de Seguridad Social		
Contribuciones de mejoras	1,083,332.00	-416,886.00
Derechos	-8,532,716.77	10,532,499.94
Productos de Tipo Corriente	3,184,172.37	1,202,665.97
Aprovechamientos de Tipo Corriente	-4,262,163.85	-3,598,415.44
Ingresos por Ventas de Bienes y Servicios		
Ingresos no Comprendidos en los Numerales Anteriores Causados en Ejercicios Fiscales Anteriores Pendientes de Liquidación o Pago		
Participaciones y Aportaciones	182,194,220.85	-5,270,427.02
Transferencias, Asignaciones, Subsidios y Otras Ayudas		
Otros Orígenes de Operación	3,214,082.67	-237,921.46
Aplicación	**28,497,173.48**	**3,738,025.54**
Servicios Personales	6,452,683.60	7,762,059.89
Materiales y Suministros	8,573,096.72	2,285,522.78
Servicios Generales	9,143,484.60	-3,155,349.65
Transferencias Internas y Asignaciones al Sector Público		
Transferencias al Resto del Sector Público		
Subsidios y Subvenciones	4,863,785.72	-7,251,847.50
Ayudas Sociales	1,974,146.17	-570,118.37
Pensiones y Jubilaciones		
Transferencias a Fideicomisos, Mandatos y Contratos Análogos		
Transferencias a la Seguridad Social		
Donativos		
Transferencias al Exterior		
Participaciones		
Aportaciones		
Convenios		
Otras Aplicaciones de Operación	-2,510,023.33	4,667,758.39
Flujos Netos de Efectivo por Actividades de Operación	**177,923,356.51**	**-19,465,793.70**
Flujos de Efectivo de Las Actividades de Inversión		
Origen	**6,152,889.48**	**6,625,469.61**
Bienes Inmuebles, Infraestructura y Construcciones en Proceso		
Bienes Muebles	444,453.70	2,225.00
Otros Orígenes de Inversión	5,708,435.78	6,623,244.61
Aplicación	**143,707,613.60**	**36,082,274.92**
Bienes Inmuebles, Infraestructura y Construcciones en Proceso	132,081,107.58	32,490,983.94
Bienes Muebles	11,576,680.25	3,067,103.18
Otras Aplicaciones de Inversión	49,825.77	524,187.80
Flujos Netos de Efectivo por Actividades de Inversión	**-137,554,724.12**	**-29,456,805.31**
Flujos de Efectivo de Las Actividades de Financiamiento		
Origen	**3,303,686.94**	**41,846,996.43**
Endeudamiento Neto		
Interno		
Externo		
Otros Orígenes de Financiamiento	3,303,686.94	41,846,996.43
Aplicación	**41,688,804.20**	**10,328,252.75**
Servicios de la Deuda		
Interno		
Externo		
Otras Aplicaciones de Financiamiento	41,688,804.20	10,328,252.75
Flujos Netos de Efectivo por Actividades de Financiamiento	**-38,385,117.26**	**31,518,743.68**
Incremento /Disminución Neta en el Efectivo y Equivalentes al Efectivo	**1,983,515.13**	**-17,403,855.33**
Efectivo y Equivalentes al Efectivo al Inicio del Ejercicio	**12,896,987.99**	**30,300,843.32**
Efectivo y Equivalentes al Efectivo al Final del Ejercicio	**13,974,393.35**	**12,896,987.99**

"Bajo protesta de decir verdad declaramos que los Estados Financieros y sus notas, son razonablemente correctos y son responsabilidad del emisor"

H. AYUNTAMIENTO CONSTITUCIONAL DE CALIMAYA EDO. DE MÉX.
CALIMAYA
TRADICIÓN Y MODERNIDAD
2022 - 2024
PRESIDENCIA

PRESIDENTE MUNICIPAL
LIC. OSCAR HERNÁNDEZ MEZA

H. AYUNTAMIENTO CONSTITUCIONAL DE CALIMAYA EDO. DE MÉX.
CALIMAYA
TRADICIÓN Y MODERNIDAD
2022 - 2024
TESORERÍA

Cuenta Pública 2021
Estado Analítico del Ejercicio del Presupuesto de Egresos
Clasificación Económica (por Tipo de Gasto)
(Pesos)

MUNICIPIO DE CALIMAYA 0069

DEL 1 DE ENERO AL 31 DE DICIEMBRE DE 2021

Concepto (3)	Egresos							Subejercicio (11)
	Aprobado (4)	Ampliaciones / (Reducciones) (5)	Modificado (6)	Comprometido (7)	Devengado (8)	Ejercido (9)	Pagado (10)	
Gasto Corriente (12)	254,469,355.00	-9,998.00	254,459,357.00	0.00	3,396,557.03	256,352,953.86	252,956,396.83	-1,893,596.86
Gasto de Capital (13)	80,912,870.00	156,956,084.90	237,868,954.90	9,413,882.98	3,670,899.94	233,664,773.14	220,579,990.22	4,204,181.76
Amortización de la Deuda y disminución de Pasivos (14)	6,400,000.00	0.00	6,400,000.00	0.00	0.00	5,816,919.59	5,816,919.59	583,080.41
Pensiones y Jubilaciones (15)	0.00	0.00	0.00	0.00	0.00	0.00	0.00	0.00
Participaciones (16)	0.00	0.00	0.00	0.00	0.00	0.00	0.00	0.00
Total del Gasto (17)	341,782,225.00	156,946,086.90	498,728,311.90	9,413,882.98	7,067,456.97	495,834,646.59	479,353,306.64	2,893,665.31

"Bajo protesta de decir verdad declaramos que los formatos y sus notas, son razonablemente correctos y son responsabilidad del emisor"

PRESIDENTE MUNICIPAL
LIC. OSCAR HERNANDEZ MEZA

H. AYUNTAMIENTO CONSTITUCIONAL DE CALIMAYA EDO. DE MÉX.
CALIMAYA
TRADICIÓN Y MODERNIDAD
2022 - 2024
PRESIDENCIA

TESORERO MUNICIPAL
LIC. ALEXIS NOE GARAY MARTINEZ

H. AYUNTAMIENTO CONSTITUCIONAL DE CALIMAYA EDO. DE MÉX.
CALIMAYA
TRADICIÓN Y MODERNIDAD
2022 - 2024
TESORERÍA

MUNICIPIO DE CALIMAYA 069
Notas a los Estados Financieros
Periodo del 01 al 31 de Diciembre de 2021

CALIMAYA
TRADICIÓN Y MODERNIDAD
2019 - 2021

A) Notas de Desglose

I. Notas al Estado de Situación Financiera

Activo			Saldo al 31-12-2021
Efectivo y Equivalentes			**13,533,979.17**
1111	Caja	4,766,192.21	
1112	Bancos	8,767,786.96	
Dentro del saldo de la cuenta de Efectivo y Equivalentes se encuentran importes que estan sieno observados a la administracion saliente por no haber entregado en su totalidad			

Derechos a recibir Efectivo y Equivalentes y Bienes o Servicios a Recibir			**5,308,513.65**
1122	Cuentas por Cobrar a Corto Plazo	0.50	
1123	Deudores Diversos por cobrar a Corto Plazo	5,308,513.15	
El saldo se esta observando a la administracion saliente por no dejar en ceros las cuentas			

Bienes Disponibles para su Transformación o Consumo			**0.00**
	Sin movimientos	0.00	

Inversiones Financieras			**0.00**
1114	Inversiones Temporales	0.00	
1121	Inversiones Financieras de Corto Plazo	0.00	
El saldo de la cuenta 1121 se refiere al fondo financiero de apoyo municipal para los gastos de fin de año			

Bienes Muebles, Inmuebles e Intangibles			**70,833,967.77**
1231	Terrenos	2,614,744.14	
1233	Edificios no Habitacionales	16,401,430.75	
1241	Mobiliario y Equipo de Administración	4,929,496.22	
1242	Mobiliario y equipo educacional y recreativo	1,498,449.59	
1243	Equipo e Instrumental Médico y de Laboratorio	1,969,035.60	
1244	Vehiculos y Equipo de Transporte	29,289,146.57	
1245	Equipo de Defensa y Seguridad	8,748,249.12	
1246	Maquinaria, otros Equipos y Herramientas	4,519,104.38	
1247	Colecciones, Obras de Arte y Objetos Valiosos	844,313.00	
1251	Software	19,998.40	

Estimaciones y Deterioros				
	Depreciaciónes	**%**	**del mes**	**acumulada**
	DEPRECIACION ACUMULADA DE BIENES INMUEBLES		27,335.73	2,296,200.81
	DEPRECIACION ACUMULADA DE BIENES MUEBLES		409,078.02	19,979,639.23
Los saldos de ejercicios anteriores no son acordes a la realidad				

Otros Activos			**247,789,859.65**
1131	Anticipo a Proveedores por Adquisición de Bienes y Prestacion de servicios	36,209.87	
1134	Anticipo a Contratistas por Obras Públicas a Corto Plazo	62,253.60	
1151	Almacén de Materiales y Suministros de Consumo	721,164.69	
1235	Construcciones en Proceso en Bienes de Dominio Público	246,970,231.49	
Los saldos pertenecen a administraciones anteriores y estan siendo observados a la administracion saliente para su aclaracion			

Pasivo			**21,066,131.16**
2111	Servicios Personales por Pagar a Corto Plazo	2,187,664.83	
2112	Proveedores por Pagar a Corto Plazo	9,250,390.74	
2113	Contratistas por Obras Públicas por Pagar a Corto Plazo	5,788,963.36	
2117	Retenciones y Contribuciones por Pagar a Corto Plazo	2,572,137.59	
2119	Otras Cuentas por Pagar a Corto Plazo	1,266,974.64	
Los saldos, en su mayoria pertenecen a administraciones anteriores y estan siendo observados a la administracion saliente para su aclaracion			

II. Notas al Estado de Actividades

Ingresos de Gestión (12)			**120,144,062.77**
	IMPUESTO PREDIAL	34,975,391.04	
	IMPUESTO PREDIAL REZAGO	0.00	
	IMPUESTO SOBRE TRASLACION DE DOMINIO	50,599,288.00	
	IMP. SOBRE TRASLADO DE DOMINIO REZAGO	0.00	
	MULTAS	316,725.00	
	RECARGOS	4,173,884.14	
	GASTOS DE EJECUCION	46,589.00	
	IMPUESTO SOBRE ANUNCIOS PUBLICITARIOS	335,608.00	
	IMP. SOBRE ANUNCIOS PUBLI. REZAGO	0.00	
	APORTACIONES DE MEJORAS	1,255,810.00	
	USO DE VIAS PUBLICAS PARA ACT. DE COMERCIO	385,554.00	
	SUMINISTRO DE AGUA POTABLE	675,525.88	
	CONDUCCION AGUAS	0.00	
	DERECHOS DESCARGA AGUAS RESIDUALES Y SU TRATAMTO O MANEJO ECOLO	0.00	
	CONECCION A SISTEMA DE AGUA Y DRENAJE	0.00	

MUNICIPIO DE CALIMAYA 069
Notas a los Estados Financieros
Periodo del 01 al 31 de Diciembre de 2021

CALIMAYA
TRADICIÓN Y MODERNIDAD
2019 - 2021

A) Notas de Desglose			
	RECONECCION A LOS SISTEMA DE AGUA POTABLE	2,606.40	
	REZAGO DE AGUA POTABLE Y ALCANTARILLADO	497,028.40	
	VENTA DE MEDIDORES DE AGUA	217,300.00	
	OTROS SERVICIOS RELACIONADOS AL AGUA	12,552.40	
	MANTENIMIENTO DE DRENAJE	74,243.44	
	RECONEXION A LOS SISTEMAS DE AGUA POTABLE	0.00	
	DICTAMEN DE FACTIBILIDAD DE SERVICIOS	0.00	
	REGISTRO CIVIL	514,839.00	
	DESARROLLO URBANO Y OBRAS PUBLICAS	13,447,192.00	
	SERV. PRES. POR AUTORIDADES FISCALES	747,064.00	
	SERV. PRES. POR RASTROS	0.00	
	SERV. PRES. POR PANTEONES MUNICIPALES	157,050.00	
	EXPEDICION O REF. ANUAL DE LICENCIAS	1,376,099.00	
	EXP. O REF. ANUAL DE LICENCIAS REZAGO	0.00	
	SERV. PRES. POR LAS AUT. DE CATASTRO	592,126.00	
	SERVICIO DE ALUMBRADO PUBLICO	4,762,877.00	
	RECARGOS	77,025.73	
	PRODUCTOS	4,468,480.34	
	APROVECHAMIENTOS	433,204.00	

Gastos y Otras Pérdidas (13)			
	No existe ninguna cuenta de gasto en donde represente el 10% o más del total del gasto		

III. Notas al Estado de Variación en la Hacienda Pública (14)			
	El patrimonio contribuido no sufrio ninguna modificación durante el mes de Diciembre de 2021		
	El patrimonio generado sufrio modificación en relacion a las actividades del mes de Diciembre de 2021		

IV. Notas al Estado de Flujos de Efectivo (15)				
		NOVIEMBRE 2021	DICIEMBRE 2021	
	Efectivo en Bancos - Tesoreria	5,317,188.57	4,766,192.21	
	Inversiones temporales	8,468,511.53	0.00	
	Fondos con afectación especifica			
	Depositos de fondos de terceros y otros			
	Total de Efectivo y Equivalentes	**13,785,700.10**	**4,766,192.21**	

Bienes muebles adquiridos durante el ejercicio de 2021			
MPO-069-105-002095	CONCENTRADOR DE OXIGENO	40,600.00	
MPO-069-105-002096	CONCENTRADOR DE OXIGENO	40,600.00	
MPO-069-105-002097	CONCENTRADOR DE OXIGENO	40,600.00	
MPO-069-105-002098	CONCENTRADOR DE OXIGENO	40,600.00	
MPO-069-105-002099	CONCENTRADOR DE OXIGENO	40,600.00	
MPO-069-105-002100	CONCENTRADOR DE OXIGENO	40,600.00	
MPO-069-105-002101	CONCENTRADOR DE OXIGENO	40,600.00	
MPO-069-105-002102	CONCENTRADOR DE OXIGENO	40,600.00	
MPO-069-105-002103	CONCENTRADOR DE OXIGENO	40,600.00	
MPO-069-105-002104	CONCENTRADOR DE OXIGENO	40,600.00	
MPO-069-105-002105	CONCENTRADOR DE OXIGENO	40,600.00	
MPO-069-105-002106	CONCENTRADOR DE OXIGENO	40,600.00	
MPO-069-105-002110	CONCENTRADOR DE OXIGENO	40,600.00	
MPO-069-105-002090	CONCENTRADOR OXIGENO	37,700.00	
MPO-069-105-002091	CONCENTRADOR OXIGENO	37,700.00	
MPO-069-105-002092	CONCENTRADOR DE OXIGENO	37,700.00	
MPO-069-105-002093	CONCENTRADOR DE OXIGENO	37,700.00	
MPO-069-105-002094	CONCENTRADOR DE OXIGENO	37,700.00	
MPO-069-105-002107	CONCENTRADOR DE OXIGENO	40,600.00	
MPO-069-105-002108	CONCENTRADOR DE OXIGENO	40,600.00	
MPO-069-105-002109	CONCENTRADOR DE OXIGENO	40,600.00	
MPO-069-105-002111	CONCENTRADOR DE OXIGENO	40,600.00	
MPO-069-105-002112	CONCENTRADOR DE OXIGENO	40,600.00	
MPO-069-105-002113	CONCENTRADOR DE OXIGENO	40,600.00	
MPO-069-105-002114	CONCENTRADOR DE OXIGENO	40,600.00	
MPO-069-105-002115	CONCENTRADOR DE OXIGENO	40,600.00	
MPO-069-105-002116	CONCENTRADOR DE OXIGENO	40,600.00	
MPO-069-105-002117	CONCENTRADOR DE OXIGENO	40,600.00	
MPO-069-105-002118	CONCENTRADOR DE OXIGENO	40,600.00	
MPO-069-105-002119	CONCENTRADOR DE OXIGENO	40,600.00	
MPO-069-105-002120	CONCENTRADOR DE OXIGENO	40,600.00	
MPO-069-105-002121	CONCENTRADOR DE OXIGENO	40,600.00	
MPO-069-105-002122	CONCENTRADOR DE OXIGENO	40,600.00	
MPO-069-105-002123	CONCENTRADOR DE OXIGENO	40,600.00	

A) Notas de Desglose			
MPO-069-104-002082	AUTOMOVIL AVEO, PINTURA AUTOMOTRIZ	7,540.00	
MPO-069-104-002083	AUTOMOVIL AVEO, PINTURA AUTOMOTRIZ	7,540.00	
MPO-069-104-002084	AUTOMOVIL AVEO, PINTURA AUTOMOTRIZ	7,540.00	
MPO-069-104-002085	AUTOMOVIL AVEO, PINTURA AUTOMOTRIZ	7,540.00	
MPO-069-104-002086	AUTOMOVIL AVEO, PINTURA AUTOMOTRIZ	7,540.00	
MPO-069-111-002128	DRV 4 CANALES, INLCUYE 4 CAMARAS	8,000.00	
MPO-069-101-002147	PULVERIZADOR AGRICOLA	284,640.00	
MPO-069-157-002148	COMPUTADORA	16,970.80	
MPO-069-157-002149	COMPUTADORA	16,970.80	
MPO-069-105-002133	CONCENTRADOR DE OXIGENO	40,600.00	
MPO-069-105-002134	CONCENTRADOR DE OXIGENO	40,600.00	
MPO-069-105-002135	CONCENTRADOR DE OXIGENO	40,600.00	
MPO-069-105-002136	CONCENTRADOR DE OXIGENO	40,600.00	
MPO-069-105-002137	CONCENTRADOR DE OXIGENO	40,600.00	
MPO-069-105-002138	CONCENTRADOR DE OXIGENO	40,600.00	
MPO-069-105-002139	CONCENTRADOR DE OXIGENO	40,600.00	
MPO-069-105-002140	CONCENTRADOR DE OXIGENO	40,600.00	
MPO-069-105-002141	CONCENTRADOR DE OXIGENO	40,600.00	
MPO-069-105-002142	CONCENTRADOR DE OXIGENO	40,600.00	
MPO-069-105-002143	CONCENTRADOR DE OXIGENO	40,600.00	
MPO-069-105-002144	CONCENTRADOR DE OXIGENO	40,600.00	
MPO-069-105-002145	CONCENTRADOR DE OXIGENO	40,600.00	
MPO-069-105-002146	CONCENTRADOR DE OXIGENO	40,600.00	
MPO-069-104-002082	EQUIPAMIENTO DE VEHICULO PATRULLA, AVEO	89,300.00	
MPO-069-104-002083	EQUIPAMIENTO DE VEHICULO PATRULLA, AVEO	89,300.00	
MPO-069-104-002084	EQUIPAMIENTO DE VEHICULO PATRULLA, AVEO	89,300.00	
MPO-069-104-002085	EQUIPAMIENTO DE VEHICULO PATRULLA, AVEO	89,300.00	
MPO-069-104-002086	EQUIPAMIENTO DE VEHICULO PATRULLA, AVEO	89,300.00	
MPO-069-H00-002129	PODADORA	16,950.00	
MPO-069-H00-002130	PODADORA	16,950.00	
MPO-069-H00-002131	DESBROZADORA	15,700.00	
MPO-069-H00-002132	DESBROZADORA	15,700.00	
MPO-069-101-002134	DISCO DURO EXT	8,613.00	
MPO-069-N00-002135	COMPUTADORA	16,182.00	
MPO-069-A01-002137	DISCO DURO EXT	8,729.00	
MPO-069-K00-002138	MULTIFUNCIONAL	12,591.80	
MPO-069-123-002139	ESCANER	14,291.20	
MPO-069-S00-002140	ESCANER	29,725.00	
MPO-069-H00-002141	PODADORA DE EMPUJE	28,489.99	
MPO-069-E03-002142	BAFLE MELO	9,550.05	
MPO-069-E03-002143	BAFLE MELO	9,550.05	
CAL-0-069-A00-001498	CAMIONETA	450,080.00	
CAL-0-069-104-001495	CAMIONETA	416,130.00	
CAL-0-069-104-001496	CAMIONETA	416,130.00	
CAL-0-069-104-001497	CAMIONETA	416,130.00	
CAL-0-069-104-001499	CAMIONETA	669,300.00	
CAL-0-069-104-001501	RESPALDO DE CORRIENTE	38,720.80	
CAL-0-069-105-001504	IMPRESORA	9,396.00	
CAL-0-069-152-001505	IMPRESORA MULTIFUCIONAL	8,166.40	
CAL-0-069-D00-001506	IMPRESORA MULTIFUCIONAL	10,527.00	
CAL-0-069-E00-001510	IMPRESORA MULTIFUCIONAL	10,300.80	
CAL-0-069-M00-001529	IMPRESORA MULTIFUNCIONAL	8,198.88	
CAL-0-069-G00-001530	IMPRESORA MULTIFUNCIONAL	12,514.08	
CAL-0-069-141-001531	IMPRESORA MULTIFUCIONAL	12,514.08	
CAL-0-069-D00-001507	ARCHIVERO METALICO 4 GAVETAS	8,686.08	
CAL-0-069-D00-001508	ARCHIVERO METALICO 4 GAVETAS	8,686.08	
CAL-0-069-A01-001509	TELEFONO CELULAR	10,314.72	
CAL-0-069-K00-001511	EQUIPO DE COMPUTO DE ESCRITORIO	17,287.45	
CAL-0-069-122-001515	COMPUTADORA TODO EN UNO	30,484.80	
CAL-0-069-101-001516	COMPUTADORA ALL IN ONE	27,097.60	
CAL-0-069-104-001525	PANTALLA	9,628.00	
CAL-0-069-H00-001514	VEHICULO F-350 XL, EQUIP. C/RECOLECTOR P/BASURA	579,768.00	
CAL-0-069-H00-001512	CAMION TIPO DURASTAR 4300, EQUIP. CON	13,409,360.00	
CAL-0-069-H00-001513	CAMION TIPO DURASTAR 4300, EQUIP. CON	1,340,960.00	
CAL-0-069-104-001523	DRV	9,512.00	
CAL-0-069-104-001495	CAMIONETA	103,704.00	
CAL-0-069-104-001496	CAMIONETA	103,704.00	
CAL-0-069-104-001497	CAMIONETA	103,704.00	
CAL-0-069-104-001499	CAMIONETA	121,711.77	
CAL-0-069-K00-001519	COMPUTADORA DE ESCRITORIO	40,890.00	
CAL-0-069-101-001520	COMPUTADORA ALL-IN-ONE	28,283.12	
CAL-0-069-E02-001521	IMPRESORA MULTIFUNCIONAL	11,228.80	
CAL-0-069-A00-001522	COMPUTADORA ALL-IN-ONE	21,678.08	

MUNICIPIO DE CALIMAYA 069
Notas a los Estados Financieros
Periodo del 01 al 31 de Diciembre de 2021

CALIMAYA
TRADICIÓN Y MODERNIDAD
2019 - 2021

A) Notas de Desglose				
CAL-0-069-105-001527	AMBULANCIA TIPO 2	570,000.00		
CAL-0-069-105-001528	AMBULANCIA TIPO 3 USADA.	680,000.00		
CAL-0-069-A00-001535	VEHICULO GRAND CHEROKEE	1,650,900.00		
Bienes muebles dados de baja durante el ejercicio de 2021				
MPO-069-104-000171	PISTOLA CAL.9MM LUGER		8,345.87	
MPO-069-104-000100	CARABINA CALIBRE 5.56 MM X 45 MM		19,607.83	
MPO-069-157-001932	EQUIPO DE COMPUTO		12,841.20	
MPO-069-157-002025	LAPTOP HP		17,700.44	
MPO-069-157-002022	EQUIPO DE COMPUTO		12,526.84	
MPO-069-157-002023	EQUIPO DE COMPUTO		12,526.84	
MPO-069-157-002024	MULTIFUNCIONAL		7,661.80	
MPO-069-157-002065	IMPRESORA MULTIFUNCIONAL BROTHER T710W		7,295.24	
MPO-069-157-002017	ESCRITORIO METALICO DOS CAJONES		6,029.10	
MPO-069-157-002018	ESCRITORIO METALICO DOS CAJONES		6,029.10	
MPO-069-157-002019	ESCRITORIO METALICO DOS CAJONES		6,029.10	
MPO-069-157-002020	ARCHIVERO METALICO		6,788.32	
MPO-069-157-002043	ESCRITORIO METALICO 1.60 MTS 2 CAJONES		7,308.00	
MPO-069-H00-000021	CAMION PIPA		416,500.00	
MPO-069-H00-000060	CAMIONETA TIPO ESTACAS		125,000.00	
MPO-069-124-001849	CAMIONETA PICK UP NISSAN		150,000.00	
MPO-069-H00-000032	ESTACAS TM DH VERSION ESPECIAL		182,200.00	
MPO-069-C07-002074	BOMBA TIPO TURBINA		38,860.00	
MPO-069-C07-002073	DOSIFICADOR DE GAS CON CAP. 80 KG. Y CONTROL		79,924.00	

Bienes Inmuebles adquiridos durante el ejercicio de 2021				
	no hubo adquisiciones			

		Saldo 30/11/2021	Saldo 31/12/2021
Ahorro/Desahorro antes de rubros extraordinarios		**28,933,304.21**	**27,584,353.69**
	Movimientos de partidas (o rubros) que no afectan el efectivo	0.00	0.00
	Depreciación	21,839,426.29	22,275,840.04
	Amortización	0.00	0.00
	Incremento en las provisiones	0.00	0.00
	Incremento en inversiones producido por revaluación	0.00	0.00
	Ganacia/pérdida en la venta de propiedad, planta y equipo	0.00	0.00
	Incremento en cuentas por cobrar	7,093,877.92	5,308,513.65
	Partida extraordinarias	0.00	0.00

V. Conciliación entre los Ingresos Presupuestarios y Contables, así como entre los Egresos Presupuestarios y los Gastos Contables (16)

Conciliación entre los Ingresos Contables y Presupuestales			
1.- Ingresos Presupuestarios (3)			**490,217,017.50**
2.- Mas ingresos contables no presupuestarios (4)			-
	Incremento por Variación de Inventario		
	Disminución del Exceso de Estimaciones por Pérdida o Deterioro u Obsolescencia		
	Disminución del Exceso de Provisiones		
	Otros Ingresos y Beneficios Varios		
	Otros ingresos Contables no Presupuestarios		
3.- Menos ingresos presupuestarios no contables (5)			4,953,297.00
	Productos de capital		
	Aprovechamientos de Capital		
	Ingresos derivados de Financiamientos		
	Otros Ingresos Presupuestarios no Contables	4,953,297.00	
4.- Ingresos Contables (4=1+2-3) (6)			**485,263,720.50**

1.- Total de Egresos (presupuestarios) (3)			**495,834,646.59**
2.- Menos egresos presupuestarios no contables (4)			233,530,439.42
	Mobiliario y Equipo de Administración	409,152.85	
	Mobiliario y Equipo Educacional y Recreativo	1,934,300.00	
	Equipo e Instrumental médico y de laboratorio	0.00	
	Vehículos y Equipo de Transporte	9,882,381.77	
	Equipo de Defensa y Seguridad	0.00	
	Maquinaria, Otros Equipos y Herramientas	474,265.61	
	Activos Biológicos	0.00	
	Bienes Inmuebles	0.00	
	Otros Bienes Muebles	0.00	

MUNICIPIO DE CALIMAYA 069
Notas a los Estados Financieros
Periodo del 01 al 31 de Diciembre de 2021

CALIMAYA
TRADICIÓN Y MODERNIDAD
2019 - 2021

A) Notas de Desglose			
	Activos Intangibles	0.00	
	Obra Pública en Bienes Propios	176,456,273.14	
	Acciones y Participaciones de Capital	0.00	
	Compra de Títulos y Valores	0.00	
	Inversiones en Fideicomisos, Mandatos y Otros Análogos	0.00	
	Provisiones para Contingencias y Otras Erogaciones Especiales	0.00	
	Amortización de la Deuda Pública	0.00	
	Adeudos de Ejercicios Fiscales Anteriores (ADEFAS)	5,745,302.38	
	Otros Egresos Presupuestarios no Contables	38,628,763.67	
3.- Mas Gastos Contables no Presupuestales (5)			8,411,717.98
	Estimaciones Depreciaciones, Deterioros, Obsolescencia y Amortizaciones	8,411,717.98	
	Provisiones		
	Disminución de Inventarios		
	Aumento por insuficiencia de Estimaciones por Pérdida o Deterioro u Obsolescencia		
	Aumento por Insuficiencia de Provisiones		
	Otros Gastos		
	Otros Gastos Contables no Presupuestales		
4.-Total de Gasto Contable (4=1-2+3) (6)			270,715,925.15

"Bajo protesta de decir verdad declaramos que los Estados Financieros y sus notas, son razonablemente correctos y son responsabilidad del emisor"

PRESIDENTE MUNICIPAL
LIC. OSCAR HERNANDEZ MEZA

TESORERO MUNICIPAL
LIC. ALEXIS NOE GARAY MARTINEZ

H. AYUNTAMIENTO CONSTITUCIONAL DE CALIMAYA EDO. DE MÉX.
CALIMAYA
TRADICIÓN Y MODERNIDAD
2022 - 2024
PRESIDENCIA

H. AYUNTAMIENTO CONSTITUCIONAL DE CALIMAYA EDO. DE MÉX.
CALIMAYA
TRADICIÓN Y MODERNIDAD
2022 - 2024
TESORERÍA

MUNICIPIO DE CALIMAYA 069
Notas a los Estados Financieros
Periodo del 01 al 31 de Diciembre de 2021

CALIMAYA
TRADICIÓN Y MODERNIDAD
2019 - 2021

A) Notas de Desglose

MUNICIPIO DE CALIMAYA 069
Notas a los Estados Financieros
Periodo del 01 al 31 de Diciembre de 2021

CALIMAYA
TRADICIÓN Y MODERNIDAD
2019 - 2021

B) Notas de Memoria (Cuentas de Orden)

Cuentas de Orden Contables y Presupuestarias
Contables:
Valores
Emisión de obligaciones
Avales y Garantías
Juicios
Contratos para Inversión Mediante Proyectos para Prestación de Servicios (PPS) y Similares
Bienes en concesión y en comodato
Presupuestarias:
Cuentas de Ingresos
Cuentas de Egresos

En estos rubros no existen movimientos de valores que afecten o modifiquen la situacion financiera de la entidad

PRESIDENTE MUNICIPAL
LIC. OSCAR HERNANDEZ MEZA

H. AYUNTAMIENTO CONSTITUCIONAL DE CALIMAYA EDO. DE MÉX.
CALIMAYA
TRADICIÓN Y MODERNIDAD
2022 - 2024
PRESIDENCIA

TESORERO MUNICIPAL
LIC. ALEXIS NOE GARAY MARTINEZ

H. AYUNTAMIENTO CONSTITUCIONAL DE CALIMAYA EDO. DE MÉX.
CALIMAYA
TRADICIÓN Y MODERNIDAD
2022 - 2024
TESORERÍA

A) Notas de Desglose

MUNICIPIO DE CALIMAYA 069
Notas a los Estados Financieros
Periodo del 01 al 31 de Diciembre de 2021

C) Notas de Gestión Administrativa

Introducción

Los Estados Financieros de los entes públicos, proveen de información financiera a los principales usuarios de la misma, al Congreso y a los ciudadanos.
El objetivo del presente documento es la revelación del contexto y de los aspectos económicos financieros más relevantes que influyeron en las decisiones del periodo, y que deberán ser considerados en la elaboración de los estados financieros para la mayor comprensión de los mismos y sus particularidades.
De esta manera, se informa y explica la respuesta del gobierno a las condiciones relacionadas con la información financiera de cada periodo de gestión; además, de exponer aquellas políticas que podrían afectar la toma de decisiones en periodos posteriores.

Panorama Económico

El Municipio inició en el ejercicio fiscal de 2021 con un presupuesto de $ 341,782,225.00 (trescientos cuarenta y un millones setecientos ochenta y dos mil doscientos veinticinco pesos 00/100 M.N.) sus ingresos principales son, el Fondo de Aportaciones para la Infraestructura Social Municipal, el Fondo de Aportaciones para el Fortalecimiento de los Municipios y de las Demarcaciones Territoriales del Distrito Federal y las Participaciones Federales (Ramo 28). y en los primeros meses del año el Impuesto Predial

Autorización e Historia

a) Fecha de creación del ente.

En 1824 el Municipio de Calimaya se establece como tal, y para efectos fiscales se registra ante la Secretaría de Hacienda y Crédito Público con fecha 01 Enero de 1985.

b) Principales cambios en su estructura.

La estructura está basado en el artículo 15 de la Ley Orgánica Municipal para el Estado de México, y en los últimos años no ha habido cambios importantes.

Organización y Objeto Social

a) Objeto social.

Administración Pública Municipal

b) Principal actividad.

Prestar Servicios Públicos a la población de conformidad al artículo 115 de la Constitución Política de los Estados Unidos Mexicanos, artículo 122 de la Constitución Política del Estado Libre y Soberano de México y 125 de la Ley Orgánica Municipal del Estado de México:

- Agua potable, drenaje, alcantarillado, tratamiento y disposición de sus aguas residuales
- Alumbrado público
- Limpia, recolección, traslado, tratamiento y disposición final de residuos
- Mercados y centrales de abasto
- Panteones
- Rastro
- Calles, parques y jardines y su equipamiento
- Seguridad pública, en los términos del artículo 21 de esta Constitución, policía preventiva municipal y transito
- Las demas que las legislaturas locales determinen según las condiciones territoriales y socio-economicas de los Municipios, así como su capacidad administrativa y financiera

c) Ejercicio fiscal.

2021

d) Régimen jurídico.

Institución de orden público, base de la división territorial y de la organización política y administrativa del Estado de México, con personalidad jurídica y patrimonio propio, autónomo en su Gobierno Interior y con libre administración de su Hacienda, de acuerdo al artículo 115 de la Constitución Política de los Estados Unidos Mexicanos, artículo 1,2,3 de la Ley Orgánica Municipal del Estado de México.

Persona Moral sin fines de lucro.

e) Consideraciones fiscales del ente:

IMPUESTO SOBRE LA RENTA

- Persona Moral no contribuyente por la percepción de sus ingresos, de conformidad con los artículos 93, 94 y 102 de la Ley del Impuesto Sobre la Renta.
- Retenedor por los pagos por servicios personales subordinados, de conformidad con el artículo, 110 y 113 de Ley del Impuesto Sobre la Renta.
- Retenedor por los pagos por asimilados a salarios de conformidad con el artículo, 110 y 113 de Ley del Impuesto Sobre la Renta.
- Retenedor por los pagos por servicios personales independientes de conformidad con el artículo 102, 120 y 127 de la Ley del Impuesto Sobre la Renta.
- Retenedor por los pagos por Arrendamiento de Inmuebles de conformidad con el artículo 102, 141 y 143 de la Ley del Impuesto Sobre la Renta.

IMPUESTO AL VALOR AGREGADO

- Contribuyente, únicamente por las operaciones relacionadas con el suministro de agua potable, pero en todo caso la mayor parte está gravada a la tasa del 0%, conforme al artículo 2-A, fracción II inciso h) de la Ley del Impuesto al Valor Agregado.

IMPUESTO LOCAL SOBRE NOMINAS

- Contribuyente por los pagos efectuados por servicios personales subordinados conforme al artículo 56 del Codigo Financiero del Estado de México.

f) Estructura organizacional básica.

Estructura Presupuestal:

A00100	PRESIDENCIA Secretaria Particular
A00101	PRESIDENCIA Secretaría Técnica
A00103	PRESIDENCIA Comunicación Social
A00122	PRESIDENCIA Unidad de Información, Planeación, Programación y Evaluación
A00142	PRESIDENCIA Deporte
A00144	PRESIDENCIA Gobernación
A00151	PRESIDENCIA Atención a los Pueblos Indígenas

A) Notas de Desglose
A00154 PRESIDENCIA Vialidad y Transporte
A00A00 PRESIDENCIA PRESIDENCIA
A00A02 PRESIDENCIA Derechos Humanos
B00108 SINDICATURAS Oficialía Conciliadora
B00155 SINDICATURAS Area Juridica
B00B00 SINDICATURAS SINDICATURAS
C01C01 Regiduría I Regiduría
C02C02 Regiduría II Regiduría
C03C03 Regiduría III Regiduría
C04C04 Regiduría IV Regiduría
C05C05 Regiduría V Regiduría
C06C06 Regiduría VI Regiduría
C07C07 Regiduría VII Regiduría
C08C08 Regiduría VIII Regiduría
C09C09 Regiduría IX Regiduría
C10C10 Regiduría X Regiduría
D00109 SECRETARIA DEL AYUNTAMIENTO Registro Civil
D00111 SECRETARIA DEL AYUNTAMIENTO Coordinación de Delegaciones
D00137 SECRETARIA DEL AYUNTAMIENTO Simplificación Administrativa
D00D00 SECRETARIA DEL AYUNTAMIENTO SECRETARIA DEL AYUNTAMIENTO
E00120 ADMINISTRACIÓN Administración y Desarrollo de Personal
E00E00 ADMINISTRACIÓN Administración
E00E02 ADMINISTRACIÓN Informatica
E00E03 ADMINISTRACIÓN Eventos Especiales
E01E01 Planeación Planeación
F00123 DESARROLLO URBANO Y OBRAS PUBLICAS Desarrollo Urbano
F00F00 DESARROLLO URBANO Y OBRAS PUBLICAS DESARROLLO URBANO Y OBRAS PÚBLICAS
G00G00 ECOLOGÍA Ecologia
H00126 SERVICIOS PUBLICOS Limpia
H00127 SERVICIOS PUBLICOS Alumbrado Público
H00H00 SERVICIOS PUBLICOS Servicios Publicos
H00H01 SERVICIOS PUBLICOS DIRECCION DE AGUA
I01139 Desarrollo Social Control Social
I01143 Desarrollo Social Atención a la Juventud
I01152 Desarrollo Social Atención a la Mujer
I01I01 Desarrollo Social Desarrollo Social
J00110 GOBIERNO MUNICIPAL Acción Cívica
K00K00 CONTRALORIA CONTRALORIA
L00118 TESORERIA Catastro Municipal
L00L00 TESORERIA TESORERIA
N00149 DIRECCIÓN DE DESARROLLO ECONOMICO Fomento Turístico
N00N00 DIRECCIÓN DE DESARROLLO ECONOMICO DIRECCIÓN GENERAL DE DESARROLLO Y FOMENTO EC
N01N01 Desarrollo Agropecuario Desarrollo Agropecuario
O00O00 EDUCACIÓN CULTURAL Y BIENESTAR SOCIAL Educación Cultural y Bienestar Social
Q00105 SEGURIDAD PUBLICA Y TRANSITO Coordinación Municipal de Protección Civil
Q00106 SEGURIDAD PUBLICA Y TRANSITO Cuerpo de Bomberos
Q00Q00 SEGURIDAD PUBLICA Y TRANSITO Seguridad Publica y Tránsito
R00R00 CASA DE LA CULTURA Casa de la Cultura

Estructura Administrativa:

Organigrama

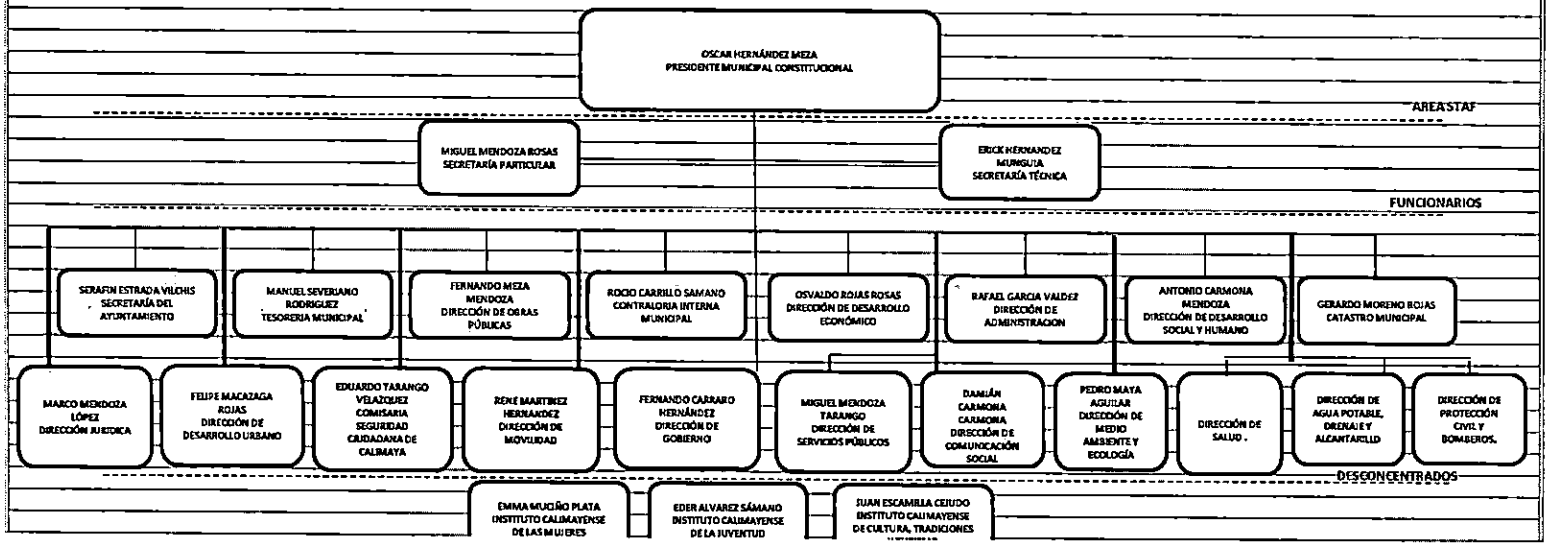

A) Notas de Desglose

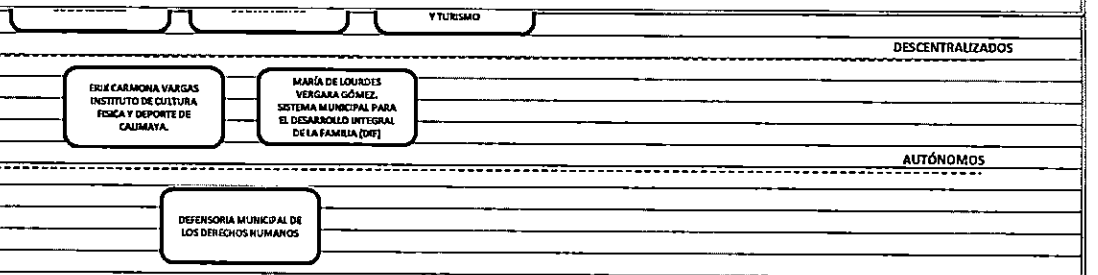

g) Fideicomisos, mandatos y análogos de los cuales es fideicomitente o fiduciario.

No tenemos ningún fideicomiso

Bases de Preparación de los Estados Financieros

a) Si se ha observado la normatividad emitida por el CONAC y las disposiciones legales aplicables.

- Se ha observado toda la normatividad emitida por el CONAC
- La Ley de Ingresos del Estado de México
- La Ley Orgánica Municipal del Estado de México
- Ley de Fiscalización Superior del Estado de México
- Otras Disposiciones aplicables a todos los Municipios del Estado de México

##########

El total de las operaciones están reconocidas a su Costo Histórico

c) Postulados básicos.

Los Emitidos por el CONAC:

1. Sustancia Económica
2. Entes Públicos
3. Existencia Permanente
4. Revelación Suficiente
5. Importancia Relativa
6. Registro e Integración Presupuestaria
7. Consolidación de la Información Financiera
8. Devengo Contable
9. Valuación
10. Dualidad Económica
11. Consistencia

##########

d) Normatividad supletoria.

Las permitidas por la Normatividad del CONAC:

- Aplicación personalizada del Cuarto Nivel de COG (Clasificador por Objeto del Gasto)
- Aplicación personalidad del Tercer y Cuarto Nivel del CRI (Clasificador por Rubro de Ingresos)
- Aplicación Personalizada a partir del Quinto Nivel permitido del Plan de Cuentas

e) Para las entidades que por primera vez estén implementando la base devengado de acuerdo a la Ley de Contabilidad, deberán:

Revelar las nuevas políticas de reconocimiento:

De a cuerdo a lo establecido por el CONAC.

INGRESOS

Devengado.- Cuando exista jurídicamente el derecho al cobro.

Recaudado.- Cuando existe el cobro en efectivo o cualquier otro medio de pago

EGRESOS

Comprometido.- Cuando se existe la aprobación por una autoridad competente de un acto administrativo, u otro instrumento jurídico que formaliza una relación jurídica con terceros para la adquisición de bienes y servicios o ejecución de obras.

Devengado.- Cuando se reconoce de una obligación de pago a favor de terceros por la recepción de conformidad de bienes, servicios y obras oportunamente contratados.

Ejercido.- Cuando se emite una cuanta por liquidar aprobada por la autoridad competente

Pagado.- Cuando se realiza la cancelación total o parcial de las obligaciones de pago.

Plan de Implementación:

Se registran las operaciones en BASE DEVENGADO antes de cerrar los meses, con el apoyo del sistema contable, Sistema Integral de Contabilidad Gubernamental (Progress), que integra el total de las operaciones del Municipio: Ingresos, Sueldos, Predial, Pagos, Contabilidad, Presupuesto, Cuenta Publica, etc.

Revelar los cambios en las políticas, la clasificación y medición de las mismas, así como su impacto en la información financiera:

Políticas de Contabilidad Significativas

a) Actualización:

A lo largo de la Historia de este Ente, no se ha utilizado ningún Método para la Actualización del Valor de los Activos, Pasivos y Hacienda Pública y/o Patrimonio.

b) Método de valuación de la inversión en acciones de Compañías subsidiarias no consolidadas y asociadas:

No se tienen acciones de algún otro Ente

c) Sistema y método de valuación de inventarios:

No existen productos en inventarios, ya que la adquisición de los bienes es para consumo inmediato llevando directamente el costo al gasto.

A) Notas de Desglose

d) Provisiones:

No se cuenta con Provisiones.

e) Reservas:

No se cuenta con Reservas

f) Cambios en políticas contables y corrección de errores junto con la revelación de los efectos que se tendrá en la información financiera del ente público, ya sea retrospectivos o prospectivos:

El cambio en las políticas contables parte del ejercicio 2014 provocado por la implementación de los momentos contables de los ingresos y Egresos normados por el CONAC.

g) Reclasificaciones:

No existe reclasificaciones importantes

h) Depuración y cancelación de saldos:

No existe reclasificaciones importantes

Reporte Analítico del Activo

a) Vida útil o porcentajes de depreciación, deterioro o amortización utilizados en los diferentes tipos de activos:

A partir de enero de 2016 se aplica depreciacion en proporcion a los porcentajes emitidos por la CONAC utilizandose el metotodo de depreciacion en linea recta

b) Cambios en el porcentaje de depreciación o valor residual de los activos:

Tratado en el punto anterior.

c) Importe de los gastos capitalizados en el ejercicio, tanto financieros como de investigación y desarrollo:

No se tienen este tipo de gastos

d) Otras circunstancias de carácter significativo que afecten el activo, tales como bienes en garantía, señalados en embargos, litigios, títulos de inversiones entregados en garantías, baja significativa del valor de inversiones financieras, etc.:

No aplica

Fideicomisos, Mandatos y Contratos Análogos

No se tiene ningun fideicomiso

Reporte de la Recaudación

a) Análisis del comportamiento de la recaudación correspondiente al ente público o cualquier tipo de ingreso, de forma separada los ingresos locales de los federales:

Se presenta por separado en las notas de desglose

b) Proyección de la recaudación e ingresos en el mediano plazo:

Se estima que la recaudación solamente crecerá por los porcentajes permitidos por Ley de año a año.

Información sobre la Deuda y el Reporte Analítico de la Deuda

a) Utilizar al menos los siguientes indicadores: deuda respecto al PIB y deuda respecto a la recaudación tomando, como mínimo, un periodo igual o menor a 5 años.

Se anexara la información en las notas de desglose.

Calificaciones Otorgadas

No se cuenta con calificaciones otorgadas o certificaciones

Proceso de Mejora

a) Principales Políticas de control interno:

Apego al presupuesto con racionalidad y transparencia

b) Medidas de desempeño financiero, metas y alcance:

Racionar el uso de los recursos, sobre todo en el primer semestre del año para alcanzar el cumplimiento de las funciones para el ejercicio completo.

Información por Segmentos

Toda la información del Ente, está procesada y se encuentra disponible por Unidad Responsable de realizar las funciones propias.

Eventos Posteriores al Cierre

El ente público no tiene hechos ocurridos en el período posterior al que informa, que proporcionen mayor evidencia sobre eventos que le afectan económicamente y que no se conocian a la fecha de cierre.

Partes Relacionadas

No existen partes relacionadas que pudieran ejercer influencia significativa sobre la toma de decisiones financieras y operativas.

Responsabilidad Sobre la Presentación Razonable de la Información Contable

"Bajo protesta de decir verdad declaramos que los Estados Financieros y sus notas, son razonablemente correctos y son responsabilidad del emisor"

PRESIDENTE MUNICIPAL
LIC OSCAR HERNANDEZ MEZA

H. AYUNTAMIENTO CONSTITUCIONAL DE CALIMAYA EDO. DE MÉX.
CALIMAYA
TRADICIÓN Y MODERNIDAD
2022 - 2024
PRESIDENCIA

H. AYUNTAMIENTO CONSTITUCIONAL DE CALIMAYA EDO. DE MÉX.
CALIMAYA
TRADICIÓN Y MODERNIDAD
2022 - 2024
TESORERÍA

TESORERO MUNICIPAL
LIC. ALEXIS NOE GARAY MARTINEZ

Cuenta Pública 2021
Estado Analítico del Ejercicio del Presupuesto de Egresos
Clasificación por Objeto del Gasto (Capítulo y Concepto)
(Cifras en Pesos)

MUNICIPIO DE CALIMAYA_0069

DEL 1 DE ENERO AL 31 DE DICIEMBRE DE 2021

CUENTA (3)	Concepto (4)	Egresos							Subejercicio (12)
		Aprobado (5)	Ampliaciones/ Reducciones (6)	Modificado (7)	Comprometido (8)	Devengado (9)	Ejercido (10)	Pagado (11)	
1000	SERVICIOS PERSONALES	148,581,332.00	0.00	148,581,332.00	0.00	489,857.09	143,768,701.25	143,278,844.16	4,812,630.75
1100	REMUNERACIONES AL PERSONAL DE CARÁCTER PERMANENTE	68,023,539.00	0.00	68,023,539.00	0.00	0.00	66,263,038.53	66,263,038.53	1,760,500.47
1110	Dietas	6,870,960.00	0.00	6,870,960.00	0.00	0.00	6,807,600.00	6,807,600.00	63,360.00
1111	Dietas	6,870,960.00	0.00	6,870,960.00	0.00	0.00	6,807,600.00	6,807,600.00	63,360.00
1120	Haberes	0.00	0.00	0.00	0.00	0.00	0.00	0.00	0.00
1121	Haberes	0.00	0.00	0.00	0.00	0.00	0.00	0.00	0.00
1130	Sueldos base al personal permanente	61,152,579.00	0.00	61,152,579.00	0.00	0.00	59,455,438.53	59,455,438.53	1,697,140.47
1131	Sueldo base	61,152,579.00	0.00	61,152,579.00	0.00	0.00	59,455,438.53	59,455,438.53	1,697,140.47
1132	Otro sueldo magisterio	0.00	0.00	0.00	0.00	0.00	0.00	0.00	0.00
1133	Hora clase	0.00	0.00	0.00	0.00	0.00	0.00	0.00	0.00
1134	Carrera magisterial	0.00	0.00	0.00	0.00	0.00	0.00	0.00	0.00
1135	Carrera docente	0.00	0.00	0.00	0.00	0.00	0.00	0.00	0.00
1140	Remuneraciones por adscripción laboral en el extranjero	0.00	0.00	0.00	0.00	0.00	0.00	0.00	0.00
1141	Remuneraciones por adscripción laboral en el extranjero	0.00	0.00	0.00	0.00	0.00	0.00	0.00	0.00
1200	REMUNERACIONES AL PERSONAL DE CARÁCTER TRANSITORIO	0.00	0.00	0.00	0.00	0.00	0.00	0.00	0.00
1210	Honorarios asimilables a salarios	0.00	0.00	0.00	0.00	0.00	0.00	0.00	0.00
1211	Honorarios asimilables al salario	0.00	0.00	0.00	0.00	0.00	0.00	0.00	0.00
1220	Sueldos base al personal eventual	0.00	0.00	0.00	0.00	0.00	0.00	0.00	0.00
1221	Sueldo por Interinato	0.00	0.00	0.00	0.00	0.00	0.00	0.00	0.00
1222	Sueldos y salarios compactados al personal eventual	0.00	0.00	0.00	0.00	0.00	0.00	0.00	0.00
1223	Becas para médicos residentes	0.00	0.00	0.00	0.00	0.00	0.00	0.00	0.00
1230	Retribuciones por servicios de carácter social	0.00	0.00	0.00	0.00	0.00	0.00	0.00	0.00
1231	Compensación por servicio social	0.00	0.00	0.00	0.00	0.00	0.00	0.00	0.00
1240	Retribución a los representantes de los trabajadores y de los patrones e	0.00	0.00	0.00	0.00	0.00	0.00	0.00	0.00
1241	Compensación a representante	0.00	0.00	0.00	0.00	0.00	0.00	0.00	0.00
1300	REMUNERACIONES ADICIONALES Y ESPECIALES	48,625,126.00	0.00	48,625,126.00	0.00	0.00	48,507,279.12	48,507,279.12	117,846.88
1310	Primas por años de servicio efectivos prestados	320,562.00	0.00	320,562.00	0.00	0.00	332,867.86	332,867.86	-12,305.86
1311	Prima por año de servicio	320,562.00	0.00	320,562.00	0.00	0.00	332,867.86	332,867.86	-12,305.86
1312	Prima de antigüedad	0.00	0.00	0.00	0.00	0.00	0.00	0.00	0.00
1313	Prima adicional por permanencia en el servicio	0.00	0.00	0.00	0.00	0.00	0.00	0.00	0.00
1320	Primas de vacaciones, dominical y gratificación de fin de año	16,162,578.00	0.00	16,162,578.00	0.00	0.00	16,028,874.71	16,028,874.71	133,703.29
1321	Prima vacacional	4,433,127.00	0.00	4,433,127.00	0.00	0.00	4,462,778.41	4,462,778.41	-29,651.41
1322	Aguinaldo	11,729,451.00	0.00	11,729,451.00	0.00	0.00	11,566,096.30	11,566,096.30	163,354.70
1323	Aguinaldo de eventuales	0.00	0.00	0.00	0.00	0.00	0.00	0.00	0.00
1324	Vacaciones no disfrutadas por finiquito	0.00	0.00	0.00	0.00	0.00	0.00	0.00	0.00
1325	Prima dominical	0.00	0.00	0.00	0.00	0.00	0.00	0.00	0.00
1330	Horas Extraordinarias	0.00	0.00	0.00	0.00	0.00	0.00	0.00	0.00
1331	Remuneraciones por horas extraordinarias	0.00	0.00	0.00	0.00	0.00	0.00	0.00	0.00
1340	Compensaciones	32,141,986.00	0.00	32,141,986.00	0.00	0.00	32,145,836.55	32,145,836.55	-3,850.55
1341	Compensación	315,172.00	0.00	315,172.00	0.00	0.00	507,059.26	507,059.26	-191,887.26
1342	Compensación por servicios especiales	0.00	0.00	0.00	0.00	0.00	0.00	0.00	0.00
1343	Compensación por riesgo profesional	0.00	0.00	0.00	0.00	0.00	0.00	0.00	0.00
1344	Compensación por retabulación	0.00	0.00	0.00	0.00	0.00	0.00	0.00	0.00
1345	Gratificación	31,826,814.00	0.00	31,826,814.00	0.00	0.00	31,638,777.29	31,638,777.29	188,036.71
1346	Gratificación por convenio	0.00	0.00	0.00	0.00	0.00	0.00	0.00	0.00
1347	Gratificación por productividad	0.00	0.00	0.00	0.00	0.00	0.00	0.00	0.00
1348	Labores docentes	0.00	0.00	0.00	0.00	0.00	0.00	0.00	0.00
1349	Estudios superiores	0.00	0.00	0.00	0.00	0.00	0.00	0.00	0.00
1350	Sobrehaberes	0.00	0.00	0.00	0.00	0.00	0.00	0.00	0.00
1351	Sobrehaberes	0.00	0.00	0.00	0.00	0.00	0.00	0.00	0.00
1360	Asignaciones de técnico, de mando, por comisión, de vuelo y de técnico e	0.00	0.00	0.00	0.00	0.00	0.00	0.00	0.00
1361	Asignaciones de técnico, de mando, por comisión, de vuelo y de técnico e	0.00	0.00	0.00	0.00	0.00	0.00	0.00	0.00
1370	Honorarios especiales	0.00	0.00	0.00	0.00	0.00	0.00	0.00	0.00
1371	Honorarios especiales	0.00	0.00	0.00	0.00	0.00	0.00	0.00	0.00
1380	Participaciones por vigilancia en el cumplimiento de las leyes y custodi	0.00	0.00	0.00	0.00	0.00	0.00	0.00	0.00
1381	Participaciones por vigilancia en el cumplimiento de las leyes y custodi	0.00	0.00	0.00	0.00	0.00	0.00	0.00	0.00
1400	SEGURIDAD SOCIAL	21,496,423.00	0.00	21,496,423.00	0.00	0.00	21,035,105.15	21,035,105.15	461,317.85
1410	Aportaciones de seguridad social	21,496,423.00	0.00	21,496,423.00	0.00	0.00	21,035,105.15	21,035,105.15	461,317.85
1411	Aportaciones al ISSSTE	0.00	0.00	0.00	0.00	0.00	0.00	0.00	0.00
1412	Aportaciones de servicio de salud	9,182,189.00	0.00	9,182,189.00	0.00	0.00	8,714,659.61	8,714,659.61	467,529.39
1413	Aportaciones al sistema solidario de reparto	6,813,184.00	0.00	6,813,184.00	0.00	0.00	6,465,659.12	6,465,659.12	347,524.88
1414	Aportaciones del sistema de capitalización individual	1,696,705.00	0.00	1,696,705.00	0.00	0.00	1,283,737.54	1,283,737.54	414,967.46
1415	Aportaciones para financiar los gastos generales de administración del I	803,442.00	0.00	803,442.00	0.00	0.00	923,437.02	923,437.02	-119,995.02
1416	Aportaciones para riesgo de trabajo	2,996,903.00	0.00	2,996,903.00	0.00	0.00	3,647,611.86	3,647,611.86	-648,708.86
1417	Aportaciones al Seguro de Cesantía en Edad Avanzada y Vejez	0.00	0.00	0.00	0.00	0.00	0.00	0.00	0.00
1420	Aportaciones a fondos de vivienda	0.00	0.00	0.00	0.00	0.00	0.00	0.00	0.00
1421	FOVISSSTE	0.00	0.00	0.00	0.00	0.00	0.00	0.00	0.00
1430	Aportaciones al sistema para el retiro	0.00	0.00	0.00	0.00	0.00	0.00	0.00	0.00
1431	SAR (Sistema de Ahorro para el Retiro)	0.00	0.00	0.00	0.00	0.00	0.00	0.00	0.00
1440	Aportaciones para seguros	0.00	0.00	0.00	0.00	0.00	0.00	0.00	0.00
1441	Seguros y fianzas	0.00	0.00	0.00	0.00	0.00	0.00	0.00	0.00
1500	OTRA PRESTACIONES SOCIALES Y ECONÓMICAS	10,438,244.00	0.00	10,438,244.00	0.00	489,857.09	7,962,978.45	7,473,121.36	2,473,265.55
1510	Cuotas para el fondo de ahorro y fondo de trabajo	0.00	0.00	0.00	0.00	0.00	0.00	0.00	0.00
1511	Cuotas para fondo de retiro	0.00	0.00	0.00	0.00	0.00	0.00	0.00	0.00
1512	Seguro de separación individualizado	0.00	0.00	0.00	0.00	0.00	0.00	0.00	0.00
1520	Indemnizaciones	9,600,000.00	0.00	9,600,000.00	0.00	489,857.09	8,623,658.78	8,133,801.67	2,976,341.24
1521	Indemnización por accidentes de trabajo	0.00	0.00	0.00	0.00	0.00	0.00	0.00	0.00
1522	Liquidaciones por indemnizaciones, por sueldos y salarios caídos	9,600,000.00	0.00	9,600,000.00	0.00	489,857.09	8,623,658.78	8,133,801.67	2,976,341.24
1530	Prestaciones y haberes de retiro	0.00	0.00	0.00	0.00	0.00	0.00	0.00	0.00
1531	Prima por jubilación	0.00	0.00	0.00	0.00	0.00	0.00	0.00	0.00
1540	Prestaciones contractuales	399,444.00	0.00	399,444.00	0.00	0.00	834,738.58	834,738.58	-435,294.58
1541	Becas para hijos de trabajadores sindicalizados	252,444.00	0.00	252,444.00	0.00	0.00	362,130.58	362,130.58	-109,686.58
1542	Días cívicos y económicos	0.00	0.00	0.00	0.00	0.00	0.00	0.00	0.00
1543	Gastos relacionados al magisterio	0.00	0.00	0.00	0.00	0.00	0.00	0.00	0.00
1544	Día del maestro y del servidor público	0.00	0.00	0.00	0.00	0.00	0.00	0.00	0.00
1545	Estudios de postgrado	0.00	0.00	0.00	0.00	0.00	0.00	0.00	0.00

Cuenta Pública 2021
Estado Analítico del Ejercicio del Presupuesto de Egresos
Clasificación por Objeto del Gasto (Capítulo y Concepto)
(Cifras en Pesos)

MUNICIPIO DE CALIMAYA 0069

DEL 1 DE ENERO AL 31 DE DICIEMBRE DE 2021

CUENTA (3)	Concepto (4)	Egresos							Subejercicio (12)
		Aprobado (5)	Ampliaciones/ Reducciones (6)	Modificado (7)	Comprometido (8)	Devengado (9)	Ejercido (10)	Pagado (11)	
1546	Otros gastos derivados de convenio	147,000.00	0.00	147,000.00	0.00	0.00	472,609.00	472,609.00	-325,609.00
1547	Asignaciones extraordinarias para servidores públicos sindicalizados	0.00	0.00	0.00	0.00	0.00	0.00	0.00	0.00
1550	Apoyos a la capacitación de los servidores públicos	0.00	0.00	0.00	0.00	0.00	0.00	0.00	0.00
1551	Becas institucionales	0.00	0.00	0.00	0.00	0.00	0.00	0.00	0.00
1590	Otras prestaciones sociales y económicas	436,800.00	0.00	436,800.00	0.00	0.00	504,590.11	504,590.11	-67,790.11
1591	Elaboración de tesis	0.00	0.00	0.00	0.00	0.00	0.00	0.00	0.00
1592	Seguro de vida	0.00	0.00	0.00	0.00	0.00	0.00	0.00	0.00
1593	Vidrioos	36,000.00	0.00	36,000.00	0.00	0.00	6,850.00	6,850.00	29,150.00
1594	Diferencial por escuelas	0.00	0.00	0.00	0.00	0.00	0.00	0.00	0.00
1595	Despensa	400,800.00	0.00	400,800.00	0.00	0.00	497,730.11	497,730.11	-96,930.11
1600	PREVISIONES	0.00	0.00	0.00	0.00	0.00	0.00	0.00	0.00
1610	Previsiones de carácter laboral, económica y de seguridad social	0.00	0.00	0.00	0.00	0.00	0.00	0.00	0.00
1611	Previsiones de carácter laboral, económica y de seguridad social	0.00	0.00	0.00	0.00	0.00	0.00	0.00	0.00
1700	PAGO DE ESTIMULOS A SERVIDORES PUBLICOS	0.00	0.00	0.00	0.00	0.00	0.00	0.00	0.00
1710	Estímulos	0.00	0.00	0.00	0.00	0.00	0.00	0.00	0.00
1711	Reconocimiento a servidores públicos	0.00	0.00	0.00	0.00	0.00	0.00	0.00	0.00
1712	Estímulos por puntualidad y asistencia	0.00	0.00	0.00	0.00	0.00	0.00	0.00	0.00
1720	Recompensas	0.00	0.00	0.00	0.00	0.00	0.00	0.00	0.00
1721	Recompensas	0.00	0.00	0.00	0.00	0.00	0.00	0.00	0.00
SUBTOTAL		148,581,332.00	0.00	148,581,332.00	0.00	489,857.09	143,788,791.25	143,278,844.16	4,812,630.75
2000	MATERIALES Y SUMINISTROS	29,387,278.00	47,100.00	29,434,378.00	0.00	520,842.00	27,258,834.50	26,731,911.80	2,175,521.50
2100	OFICIALE	9,986,234.00	47,100.00	9,033,334.00	0.00	194,541.85	3,538,025.97	3,341,484.12	5,497,308.03
2110	Materiales, útiles y equipos menores de oficina	1,780,864.00	22,800.00	1,803,464.00	0.00	59,679.09	1,009,159.91	949,480.82	794,304.09
2111	Materiales y útiles de oficina	1,394,040.00	2,100.00	1,396,140.00	0.00	33,552.99	911,027.91	877,474.92	485,112.09
2112	Enseres de oficina	386,824.00	20,500.00	407,324.00	0.00	26,126.10	98,132.00	72,005.90	309,192.00
2120	Materiales y útiles de impresión y reproducción	2,255,100.00	20,000.00	2,255,100.00	0.00	77,486.00	1,594,251.38	1,516,743.38	660,868.62
2121	Material y útiles de imprenta y reproducción	2,255,100.00	20,000.00	2,255,100.00	0.00	77,486.00	1,594,251.38	1,516,743.38	660,868.62
2122	Material de foto, cine y grabación	0.00	0.00	0.00	0.00	0.00	0.00	0.00	0.00
2130	Material estadístico y geográfico	5,000.00	0.00	5,000.00	0.00	0.00	0.00	0.00	5,000.00
2131	Material estadístico y geográfico	5,000.00	0.00	5,000.00	0.00	0.00	0.00	0.00	5,000.00
2140	Materiales útiles y equipos menores de tecnologías de la información y c	4,689,204.00	4,500.00	4,693,704.00	0.00	12,072.12	366,520.53	354,448.41	4,327,183.47
2141	Materiales y útiles para el procesamiento en equipos y bienes informátic	4,689,204.00	4,500.00	4,693,704.00	0.00	12,072.12	366,520.53	354,448.41	4,327,183.47
2150	Material impreso e información digital	108,068.00	0.00	108,068.00	0.00	0.00	0.00	0.00	108,068.00
2151	Material de información	108,068.00	0.00	108,068.00	0.00	0.00	0.00	0.00	108,068.00
2160	Material de limpieza	168,000.00	0.00	168,000.00	0.00	45,302.64	566,114.15	520,811.51	-398,114.15
2161	Material y enseres de limpieza	168,000.00	0.00	168,000.00	0.00	45,302.64	566,114.15	520,811.51	-398,114.15
2170	Materiales y útiles de enseñanza	0.00	0.00	0.00	0.00	0.00	0.00	0.00	0.00
2171	Material didáctico	0.00	0.00	0.00	0.00	0.00	0.00	0.00	0.00
2180	Materiales para el registro e identificación de bienes y personas	0.00	0.00	0.00	0.00	0.00	0.00	0.00	0.00
2181	Material para identificación y registro	0.00	0.00	0.00	0.00	0.00	0.00	0.00	0.00
2200	ALIMENTOS Y UTENSILIOS	0.00	0.00	0.00	0.00	0.00	0.00	0.00	0.00
2210	Productos alimenticios para personas	0.00	0.00	0.00	0.00	0.00	0.00	0.00	0.00
2211	Productos alimenticios para personas	0.00	0.00	0.00	0.00	0.00	0.00	0.00	0.00
2220	Productos alimenticios para animales	0.00	0.00	0.00	0.00	0.00	0.00	0.00	0.00
2221	Equipamiento y enseres para animales	0.00	0.00	0.00	0.00	0.00	0.00	0.00	0.00
2222	Productos alimenticios para animales	0.00	0.00	0.00	0.00	0.00	0.00	0.00	0.00
2230	Utensilios para el servicio de alimentación	0.00	0.00	0.00	0.00	0.00	0.00	0.00	0.00
2231	Utensilios para el servicio de alimentación	0.00	0.00	0.00	0.00	0.00	0.00	0.00	0.00
2300	MATERIAS PRIMAS Y MATERIALES DE PRODUCCION Y COMERCIALIZACION	0.00	0.00	0.00	0.00	0.00	0.00	0.00	0.00
2310	Productos alimenticios, agropecuarios y forestales adquiridos como mater	0.00	0.00	0.00	0.00	0.00	0.00	0.00	0.00
2311	Materias primas y materiales de producción	0.00	0.00	0.00	0.00	0.00	0.00	0.00	0.00
2320	Insumos textiles adquiridos como materia prima	0.00	0.00	0.00	0.00	0.00	0.00	0.00	0.00
2321	Materias primas textiles	0.00	0.00	0.00	0.00	0.00	0.00	0.00	0.00
2330	Productos de papel, cartón e impresos adquiridos como materia prima	0.00	0.00	0.00	0.00	0.00	0.00	0.00	0.00
2331	Productos de papel, cartón e impresos adquiridos como materia prima	0.00	0.00	0.00	0.00	0.00	0.00	0.00	0.00
2340	Combustibles, lubricantes, aditivos, carbón y sus derivados adquiridos c	0.00	0.00	0.00	0.00	0.00	0.00	0.00	0.00
2341	Combustibles, lubricantes, aditivos, carbón y sus derivados adquiridos c	0.00	0.00	0.00	0.00	0.00	0.00	0.00	0.00
2350	Productos químicos, farmacéuticos y de laboratorio adquiridos como mater	0.00	0.00	0.00	0.00	0.00	0.00	0.00	0.00
2351	Productos químicos, farmacéuticos y de laboratorio adquiridos como mater	0.00	0.00	0.00	0.00	0.00	0.00	0.00	0.00
2360	Productos metálicos y a base de minerales no metálicos adquiridos como en	0.00	0.00	0.00	0.00	0.00	0.00	0.00	0.00
2361	Productos metálicos y a base de minerales no metálicos adquiridos como m	0.00	0.00	0.00	0.00	0.00	0.00	0.00	0.00
2370	Productos de cuero, piel, plástico y hule adquiridos como materia prima	0.00	0.00	0.00	0.00	0.00	0.00	0.00	0.00
2371	Productos de cuero, piel, plástico y hule adquiridos como materia prima	0.00	0.00	0.00	0.00	0.00	0.00	0.00	0.00
2380	Mercancías adquiridas para su comercialización	0.00	0.00	0.00	0.00	0.00	0.00	0.00	0.00
2381	Mercancías para su comercialización en tiendas del sector público	0.00	0.00	0.00	0.00	0.00	0.00	0.00	0.00
2390	Otros productos adquiridos como materia prima	0.00	0.00	0.00	0.00	0.00	0.00	0.00	0.00
2391	Otros productos adquiridos como materia prima	0.00	0.00	0.00	0.00	0.00	0.00	0.00	0.00
2400	MATERIALES Y ARTICULOS DE CONSTRUCCION Y DE REPARACION	1,163,792.00	0.00	1,163,792.00	0.00	0.00	82,940.00	82,940.00	1,080,852.00
2410	Productos minerales no metálicos	0.00	0.00	0.00	0.00	0.00	0.00	0.00	0.00
2411	Productos minerales no metálicos	0.00	0.00	0.00	0.00	0.00	0.00	0.00	0.00
2420	Cemento y productos de concreto	0.00	0.00	0.00	0.00	0.00	0.00	0.00	0.00
2421	Cemento y productos de concreto	0.00	0.00	0.00	0.00	0.00	0.00	0.00	0.00
2430	Cal, yeso y productos de yeso	0.00	0.00	0.00	0.00	0.00	0.00	0.00	0.00
2431	Cal, yeso y productos de yeso	0.00	0.00	0.00	0.00	0.00	0.00	0.00	0.00
2440	Madera y productos de madera	0.00	0.00	0.00	0.00	0.00	0.00	0.00	0.00
2441	Madera y productos de madera	0.00	0.00	0.00	0.00	0.00	0.00	0.00	0.00
2450	Vidrio y productos de vidrio	0.00	0.00	0.00	0.00	0.00	0.00	0.00	0.00
2451	Vidrio y productos de vidrio	0.00	0.00	0.00	0.00	0.00	0.00	0.00	0.00
2460	Material eléctrico y electrónico	0.00	0.00	0.00	0.00	0.00	0.00	0.00	0.00
2461	Material eléctrico y electrónico	0.00	0.00	0.00	0.00	0.00	0.00	0.00	0.00
2470	Artículos metálicos para la construcción	0.00	0.00	0.00	0.00	0.00	0.00	0.00	0.00
2471	Artículos metálicos para la construcción	0.00	0.00	0.00	0.00	0.00	0.00	0.00	0.00
2480	Materiales complementarios	1,163,792.00	0.00	1,163,792.00	0.00	0.00	82,940.00	82,940.00	1,080,852.00
2481	Materiales complementarios	0.00	0.00	0.00	0.00	0.00	0.00	0.00	0.00
2482	Material de señalización	661,092.00	0.00	661,092.00	0.00	0.00	0.00	0.00	661,092.00
2483	Árboles y plantas de ornato	502,700.00	0.00	502,700.00	0.00	0.00	82,940.00	82,940.00	419,760.00

Cuenta Pública 2021
Estado Analítico del Ejercicio del Presupuesto de Egresos
Clasificación por Objeto del Gasto (Capítulo y Concepto)
(Cifras en Pesos)

MUNICIPIO DE CALIMAYA 0069

DEL 1 DE ENERO AL 31 DE DICIEMBRE DE 2021

CUENTA (3)	Concepto (4)	Egresos							Subejercicio (12)
		Aprobado (5)	Ampliaciones/ Reducciones (6)	Modificado (7)	Comprometido (8)	Devengado (9)	Ejercido (10)	Pagado (11)	
2490	Otros materiales y artículos de construcción y reparación	0.00	0.00	0.00	0.00	0.00	0.00	0.00	0.00
2491	Materiales de construcción	0.00	0.00	0.00	0.00	0.00	0.00	0.00	0.00
2492	Estructuras y manufacturas para todo tipo de construcción	0.00	0.00	0.00	0.00	0.00	0.00	0.00	0.00
2500	PRODUCTOS QUIMICOS, FARMACEUTICOS Y DE LABORATORIO	268,600.00	0.00	268,600.00	0.00	24,406.40	1,117,707.44	1,093,301.04	-849,107.44
2510	Productos químicos básicos	0.00	0.00	0.00	0.00	0.00	0.00	0.00	0.00
2511	Sustancias químicas	0.00	0.00	0.00	0.00	0.00	0.00	0.00	0.00
2520	Fertilizantes, pesticidas y otros agroquímicos	27,400.00	0.00	27,400.00	0.00	0.00	17,835.18	17,835.18	9,564.82
2521	Plaguicidas, abonos y fertilizantes	27,400.00	0.00	27,400.00	0.00	0.00	17,835.18	17,835.18	9,564.82
2530	Medicinas y productos farmacéuticos	241,200.00	0.00	241,200.00	0.00	24,406.40	1,099,872.26	1,075,465.86	-858,672.26
2531	Medicinas y productos farmacéuticos	241,200.00	0.00	241,200.00	0.00	24,406.40	1,099,872.26	1,075,465.86	-858,672.26
2540	Materiales, accesorios y suministros médicos	0.00	0.00	0.00	0.00	0.00	0.00	0.00	0.00
2541	Materiales, accesorios y suministros médicos	0.00	0.00	0.00	0.00	0.00	0.00	0.00	0.00
2550	Materiales, accesorios y suministros de laboratorio	0.00	0.00	0.00	0.00	0.00	0.00	0.00	0.00
2551	Materiales, accesorios y suministros de laboratorio	0.00	0.00	0.00	0.00	0.00	0.00	0.00	0.00
2560	Fibras sintéticas, hules, plásticos y derivados	0.00	0.00	0.00	0.00	0.00	0.00	0.00	0.00
2561	Fibras sintéticas, hules, plásticos y derivados	0.00	0.00	0.00	0.00	0.00	0.00	0.00	0.00
2590	Otros productos químicos	0.00	0.00	0.00	0.00	0.00	0.00	0.00	0.00
2591	Otros productos químicos	0.00	0.00	0.00	0.00	0.00	0.00	0.00	0.00
2600	COMBUSTIBLES, LUBRICANTES Y ADITIVOS	14,330,690.00	0.00	14,330,690.00	0.00	406,022.22	18,184,896.76	17,778,874.54	-3,854,206.76
2610	Combustibles, lubricantes y aditivos	14,330,690.00	0.00	14,330,690.00	0.00	406,022.22	18,184,896.76	17,778,874.54	-3,854,206.76
2611	Combustibles, lubricantes y aditivos	14,330,690.00	0.00	14,330,690.00	0.00	406,022.22	18,184,896.76	17,778,874.54	-3,854,206.76
2620	Carbón y sus derivados	0.00	0.00	0.00	0.00	0.00	0.00	0.00	0.00
2621	Carbón y sus derivados	0.00	0.00	0.00	0.00	0.00	0.00	0.00	0.00
2700	VESTUARIO, BLANCOS, PRENDAS DE PROTECCION Y ARTICULOS DEPORTIVOS	1,257,600.00	0.00	1,257,600.00	0.00	-203,718.33	961,714.33	1,165,432.65	295,885.67
2710	Vestuario y uniformes	1,203,600.00	0.00	1,203,600.00	0.00	-203,718.33	961,714.33	1,165,432.65	241,885.67
2711	Vestuario y uniformes	1,203,600.00	0.00	1,203,600.00	0.00	-203,718.33	961,714.33	1,165,432.65	241,885.67
2720	Prendas de seguridad y protección personal	0.00	0.00	0.00	0.00	0.00	0.00	0.00	0.00
2721	Prendas de seguridad y protección personal	0.00	0.00	0.00	0.00	0.00	0.00	0.00	0.00
2730	Artículos deportivos	54,000.00	0.00	54,000.00	0.00	0.00	0.00	0.00	54,000.00
2731	Artículos deportivos	54,000.00	0.00	54,000.00	0.00	0.00	0.00	0.00	54,000.00
2740	Productos textiles	0.00	0.00	0.00	0.00	0.00	0.00	0.00	0.00
2741	Productos textiles	0.00	0.00	0.00	0.00	0.00	0.00	0.00	0.00
2750	Blancos y otros productos textiles, excepto prendas de vestir	0.00	0.00	0.00	0.00	0.00	0.00	0.00	0.00
2751	Blancos y otros productos textiles	0.00	0.00	0.00	0.00	0.00	0.00	0.00	0.00
2800	MATERIALES Y SUMINISTROS PARA SEGURIDAD	52,800.00	0.00	52,800.00	0.00	21,117.80	205,372.40	184,254.60	-152,572.40
2810	Sustancias y Materiales Explosivos.	0.00	0.00	0.00	0.00	0.00	0.00	0.00	0.00
2811	Sustancias y Materiales Explosivos.	0.00	0.00	0.00	0.00	0.00	0.00	0.00	0.00
2820	Materiales de Seguridad Pública.	0.00	0.00	0.00	0.00	0.00	0.00	0.00	0.00
2821	Material de Seguridad Pública	0.00	0.00	0.00	0.00	0.00	0.00	0.00	0.00
2830	Prendas de protección para la seguridad publica y nacional	52,800.00	0.00	52,800.00	0.00	21,117.80	205,372.40	184,254.60	-152,572.40
2831	Prendas de protección	52,800.00	0.00	52,800.00	0.00	21,117.80	205,372.40	184,254.60	-152,572.40
2900	HERRAMIENTAS, REFACCIONES Y ACCESORIOS MENORES	3,327,540.00	0.00	3,327,540.00	0.00	64,572.40	3,170,197.80	3,085,624.65	157,342.40
2910	Herramientas menores	815,568.00	0.00	815,568.00	0.00	51,694.64	413,241.88	361,347.24	402,346.12
2911	Refacciones, accesorios y herramientas	815,568.00	0.00	815,568.00	0.00	51,694.64	413,241.88	361,347.24	402,346.12
2920	Refacciones y accesorios menores de edificios	0.00	0.00	0.00	0.00	0.00	0.00	0.00	0.00
2921	Refacciones y accesorios menores de edificios	0.00	0.00	0.00	0.00	0.00	0.00	0.00	0.00
2930	Refacciones y accesorios menores de mobiliario y equipo de administració	0.00	0.00	0.00	0.00	0.00	0.00	0.00	0.00
2931	Refacciones y accesorios menores de mobiliario y equipo de administració	0.00	0.00	0.00	0.00	0.00	0.00	0.00	0.00
2940	Refacciones y accesorios menores de equipo de computo y tecnologías de l	216,144.00	0.00	216,144.00	0.00	32,675.01	179,087.72	146,409.71	37,056.28
2941	Refacciones y accesorios para equipo de computo	216,144.00	0.00	216,144.00	0.00	32,675.01	179,087.72	146,409.71	37,056.28
2950	Refacciones y accesorios menores de equipo e instrumental medico y de la	0.00	0.00	0.00	0.00	0.00	0.00	0.00	0.00
2951	Refacciones y accesorios menores de equipo e instrumental medico y de la	0.00	0.00	0.00	0.00	0.00	0.00	0.00	0.00
2960	Refacciones y accesorios menores para equipo de transporte	0.00	0.00	0.00	0.00	0.00	0.00	0.00	0.00
2961	Refacciones y accesorios menores para equipo de transporte	0.00	0.00	0.00	0.00	0.00	0.00	0.00	0.00
2970	Refacciones y accesorios menores de equipo de defensa y seguridad	300.00	0.00	300.00	0.00	0.00	14,268.00	14,268.00	-13,968.00
2971	Artículos para la extinción de incendios	300.00	0.00	300.00	0.00	0.00	14,268.00	14,268.00	-13,968.00
2972	Refacciones y accesorios menores para equipo de defensa	0.00	0.00	0.00	0.00	0.00	0.00	0.00	0.00
2980	Refacciones y accesorios menores de maquinaria y otros equipos	0.00	0.00	0.00	0.00	0.00	0.00	0.00	0.00
2981	Refacciones y accesorios menores de maquinaria y otros equipos	0.00	0.00	0.00	0.00	0.00	0.00	0.00	0.00
2990	Refacciones y accesorios menores otros bienes muebles	2,295,528.00	0.00	2,295,528.00	0.00	0.00	2,563,600.00	2,563,600.00	-268,072.00
2991	Medidores de agua	2,295,528.00	0.00	2,295,528.00	0.00	0.00	2,563,600.00	2,563,600.00	-268,072.00
2992	Otros enseres	0.00	0.00	0.00	0.00	0.00	0.00	0.00	0.00
SUBTOTAL		29,387,378.00	47,100.00	29,434,378.00	0.00	526,842.66	27,250,854.50	26,731,911.90	2,175,521.50
3000	SERVICIOS GENERALES	45,934,873.00	-57,100.00	44,979,573.00	0.00	2,134,851.18	52,021,134.41	49,886,283.23	-7,041,561.41
3100	SERVICIOS BASICOS	16,142,972.00	0.00	16,142,972.00	0.00	587,079.75	20,618,426.02	20,031,346.27	-4,475,454.02
3110	Energía eléctrica	14,708,972.00	0.00	14,708,572.00	0.00	587,079.75	18,281,147.79	17,694,068.03	-3,572,175.79
3111	Servicio de energía eléctrica	296,331.00	0.00	296,331.00	0.00	0.00	309,506.03	309,506.03	-11,175.03
3112	Servicio de energía eléctrica para alumbrado publico	14,410,641.00	0.00	14,410,641.00	0.00	587,079.75	17,971,641.75	17,374,562.00	-3,561,000.75
3120	Gas	0.00	0.00	0.00	0.00	0.00	0.00	0.00	0.00
3121	Gas	0.00	0.00	0.00	0.00	0.00	0.00	0.00	0.00
3130	Agua	1,260,000.00	0.00	1,260,000.00	0.00	0.00	2,218,518.59	2,218,518.59	-958,518.59
3131	Servicio de agua	1,080,000.00	0.00	1,080,000.00	0.00	0.00	1,471,948.00	1,471,948.00	-391,948.00
3132	Servicio de dotación de agua	180,000.00	0.00	180,000.00	0.00	0.00	746,570.59	746,570.59	-566,570.59
3140	Telefonía tradicional	174,000.00	0.00	174,000.00	0.00	0.00	118,759.66	118,759.66	55,240.34
3141	Servicio de telefonía convencional	174,000.00	0.00	174,000.00	0.00	0.00	118,759.66	118,759.66	55,240.34
3150	Telefonía celular	0.00	0.00	0.00	0.00	0.00	0.00	0.00	0.00
3151	Servicio de telefonía celular	0.00	0.00	0.00	0.00	0.00	0.00	0.00	0.00
3160	Servicios de telecomunicaciones y satélites	0.00	0.00	0.00	0.00	0.00	0.00	0.00	0.00
3161	Servicios de radiolocalización y telecomunicación	0.00	0.00	0.00	0.00	0.00	0.00	0.00	0.00
3162	Servicios de conducción de señales analógicas y digitales	0.00	0.00	0.00	0.00	0.00	0.00	0.00	0.00
3170	Servicios de acceso de internet, redes y procesamiento de información	0.00	0.00	0.00	0.00	0.00	0.00	0.00	0.00
3171	Servicios de acceso a internet	0.00	0.00	0.00	0.00	0.00	0.00	0.00	0.00
3180	Servicios postales y telegráficos	0.00	0.00	0.00	0.00	0.00	0.00	0.00	0.00
3181	Servicio postal y telegráfico	0.00	0.00	0.00	0.00	0.00	0.00	0.00	0.00
3190	Servicios integrales y otros servicios	0.00	0.00	0.00	0.00	0.00	0.00	0.00	0.00
3191	Servicios de telecomunicación especializados	0.00	0.00	0.00	0.00	0.00	0.00	0.00	0.00

Cuenta Pública 2021
Estado Analítico del Ejercicio del Presupuesto de Egresos
Clasificación por Objeto del Gasto (Capítulo y Concepto)
(Cifras en Pesos)

MUNICIPIO DE CALIMAYA 0069

DEL 1 DE ENERO AL 31 DE DICIEMBRE DE 2021

CUENTA (3)	Concepto (4)	Egresos							Subejercicio (12)
		Aprobado (5)	Ampliaciones/ Reducciones (6)	Modificado (7)	Comprometido (8)	Devengado (9)	Ejercido (10)	Pagado (11)	
3192	Servicios de información, mediante telecomunicaciones especializadas	0.00	0.00	0.00	0.00	0.00	0.00	0.00	0.00
3200	SERVICIOS DE ARRENDAMIENTO	5,056,060.00	0.00	5,056,060.00	0.00	917,169.86	5,180,623.82	4,993,453.86	-124,563.82
3210	Arrendamiento de terrenos	69,600.00	0.00	69,600.00	0.00	0.00	412,568.20	412,568.20	-342,968.20
3211	Arrendamiento de terrenos	69,600.00	0.00	69,600.00	0.00	0.00	412,568.20	412,568.20	-342,968.20
3220	Arrendamiento de edificios	723,456.00	0.00	723,456.00	0.00	0.00	515,555.60	515,555.60	207,900.40
3221	Arrendamiento de edificios y locales	723,456.00	0.00	723,456.00	0.00	0.00	515,555.60	515,555.60	207,900.40
3230	Arrendamiento de mobiliario y equipo de administración, educacional y re	300,000.00	0.00	300,000.00	0.00	0.00	0.00	0.00	300,000.00
3231	Arrendamiento de equipo y bienes informáticos	300,000.00	0.00	300,000.00	0.00	0.00	0.00	0.00	300,000.00
3240	Arrendamiento de equipo e instrumental medico y de laboratorio	0.00	0.00	0.00	0.00	0.00	0.00	0.00	0.00
3241	Arrendamiento de equipo e instrumental medico y de laboratorio	0.00	0.00	0.00	0.00	0.00	0.00	0.00	0.00
3250	Arrendamiento de equipo de transporte	0.00	0.00	0.00	0.00	0.00	0.00	0.00	0.00
3251	Arrendamiento de vehículos	0.00	0.00	0.00	0.00	0.00	0.00	0.00	0.00
3260	Arrendamiento de maquinaria, otros equipos y herramientas	2,571,004.00	0.00	2,571,004.00	0.00	517,169.96	3,904,499.82	3,387,329.86	-1,333,495.82
3261	Arrendamiento de maquinaria y equipo	2,571,004.00	0.00	2,571,004.00	0.00	517,169.96	3,904,499.82	3,387,329.86	-1,333,495.82
3270	Arrendamiento de activos intangibles	0.00	0.00	0.00	0.00	0.00	0.00	0.00	0.00
3271	Arrendamiento de activos intangibles	0.00	0.00	0.00	0.00	0.00	0.00	0.00	0.00
3280	Arrendamiento financiero	0.00	0.00	0.00	0.00	0.00	0.00	0.00	0.00
3281	Arrendamiento financiero	0.00	0.00	0.00	0.00	0.00	0.00	0.00	0.00
3290	Otros arrendamientos	1,392,000.00	0.00	1,392,000.00	0.00	0.00	348,000.00	348,000.00	1,044,000.00
3291	Arrendamiento de equipo para el suministro de sustancias y productos qui	1,392,000.00	0.00	1,392,000.00	0.00	0.00	348,000.00	348,000.00	1,044,000.00
3300	SERVICIOS PROFESIONALES, CIENTIFICOS, TECNICOS Y OTROS SERVICIOS	3,839,491.00	-59,800.00	3,879,691.80	0.00	240,000.00	1,325,277.34	1,225,277.34	2,554,403.80
3310	Servicios legales, de contabilidad, auditoría y relacionados	90,000.00	0.00	90,000.00	0.00	0.00	88,425.00	88,425.00	1,575.00
3311	Asesorías asociadas a convenios o acuerdos	90,000.00	0.00	90,000.00	0.00	0.00	88,425.00	88,425.00	1,575.00
3320	Servicios de diseño, arquitectura, ingeniería y actividades relacionadas	0.00	0.00	0.00	0.00	0.00	0.00	0.00	0.00
3321	Servicios estadísticos y geográficos	0.00	0.00	0.00	0.00	0.00	0.00	0.00	0.00
3330	Servicios de consultoría administrativa, procesos, técnica y en tecnolog	542,965.00	0.00	542,965.00	0.00	0.00	378,740.26	378,740.26	164,224.74
3331	Servicios informáticos	542,965.00	0.00	542,965.00	0.00	0.00	378,740.26	378,740.26	164,224.74
3340	Servicios de capacitación	376,092.00	0.00	376,092.00	0.00	0.00	257,700.00	257,700.00	118,392.00
3341	Capacitación	376,092.00	0.00	376,092.00	0.00	0.00	257,700.00	257,700.00	118,392.00
3350	Servicios de investigación científica y desarrollo	0.00	0.00	0.00	0.00	0.00	0.00	0.00	0.00
3351	Servicios de investigación científica y desarrollo	0.00	0.00	0.00	0.00	0.00	0.00	0.00	0.00
3360	Servicios de apoyo administrativo, traducción, fotocopiado e impresión	1,926,624.00	0.00	1,926,624.00	0.00	0.00	0.00	0.00	1,926,624.00
3361	Servicios de apoyo administrativo y fotocopiado	426,624.00	0.00	426,624.00	0.00	0.00	0.00	0.00	426,624.00
3362	Impresiones de documentos oficiales para la prestación de servicios publ	0.00	0.00	0.00	0.00	0.00	0.00	0.00	0.00
3363	Servicios de impresiones de documentos oficiales	1,500,000.00	0.00	1,500,000.00	0.00	0.00	0.00	0.00	1,500,000.00
3370	Servicios de protección y seguridad	0.00	0.00	0.00	0.00	0.00	0.00	0.00	0.00
3371	Servicios de protección y seguridad	0.00	0.00	0.00	0.00	0.00	0.00	0.00	0.00
3380	Servicios de vigilancia	0.00	0.00	0.00	0.00	0.00	0.00	0.00	0.00
3381	Servicios de vigilancia	0.00	0.00	0.00	0.00	0.00	0.00	0.00	0.00
3390	Servicios profesionales, científicos y técnicos integrales	1,003,800.00	-59,800.00	944,000.00	0.00	240,000.00	800,412.08	560,412.08	143,587.92
3391	Servicios profesionales	1,003,800.00	-59,800.00	944,000.00	0.00	240,000.00	803,412.08	560,412.08	143,587.92
3400	SERVICIOS FINANCIEROS, BANCARIOS Y COMERCIALES	694,598.00	0.00	694,598.00	0.00	17,482.36	1,793,805.67	1,776,423.31	-1,099,309.67
3410	Servicios financieros y bancarios	552,000.00	0.00	552,000.00	0.00	17,482.36	1,691,310.08	1,673,827.72	-1,139,310.08
3411	Servicios bancarios y financieros	552,000.00	0.00	552,000.00	0.00	17,482.36	1,691,310.08	1,673,827.72	-1,139,310.08
3420	Servicios de cobranza, investigación crediticia y similar	0.00	0.00	0.00	0.00	0.00	0.00	0.00	0.00
3421	Servicios de cobranza, investigación crediticia y similar	0.00	0.00	0.00	0.00	0.00	0.00	0.00	0.00
3430	Servicios de recaudación, traslado y custodia de valores	0.00	0.00	0.00	0.00	0.00	0.00	0.00	0.00
3431	Gastos inherentes a la recaudación	0.00	0.00	0.00	0.00	0.00	0.00	0.00	0.00
3440	Seguros de responsabilidad patrimonial y fianzas	0.00	0.00	0.00	0.00	0.00	0.00	0.00	0.00
3441	Seguros de responsabilidad patrimonial y fianzas	0.00	0.00	0.00	0.00	0.00	0.00	0.00	0.00
3450	Seguro de bienes patrimoniales	102,598.00	0.00	102,598.00	0.00	0.00	102,595.59	102,595.59	0.41
3451	Seguros y fianzas	102,598.00	0.00	102,598.00	0.00	0.00	102,595.59	102,595.59	0.41
3460	Almacenaje, envase y embalaje	0.00	0.00	0.00	0.00	0.00	0.00	0.00	0.00
3461	Almacenaje, embalaje y envase	0.00	0.00	0.00	0.00	0.00	0.00	0.00	0.00
3470	Fletes y maniobras	40,000.00	0.00	40,000.00	0.00	0.00	0.00	0.00	40,000.00
3471	Fletes y maniobras	40,000.00	0.00	40,000.00	0.00	0.00	0.00	0.00	40,000.00
3480	Comisiones por ventas	0.00	0.00	0.00	0.00	0.00	0.00	0.00	0.00
3481	Comisiones por ventas	0.00	0.00	0.00	0.00	0.00	0.00	0.00	0.00
3490	Servicios financieros, bancarios y comerciales integrales	0.00	0.00	0.00	0.00	0.00	0.00	0.00	0.00
3491	Servicios financiems, bancarios y comerciales integrales	0.00	0.00	0.00	0.00	0.00	0.00	0.00	0.00
3500	SERVICIOS DE INSTALACIÓN, REPARACIÓN, MANTENIMIENTO Y CONSERVACION	6,319,584.00	0.00	6,319,584.00	0.00	282,158.18	5,388,585.90	5,126,428.72	931,008.10
3510	Conservación y mantenimiento menor de inmuebles	1,854,754.00	0.00	1,854,754.00	0.00	244,665.22	1,431,052.81	1,186,387.59	423,701.19
3511	Reparación y mantenimiento de inmuebles	1,854,754.00	0.00	1,854,754.00	0.00	244,665.22	1,431,052.81	1,186,387.59	423,701.19
3512	Adaptación de locales, almacenes, bodegas y edificios	0.00	0.00	0.00	0.00	0.00	0.00	0.00	0.00
3520	Instalación, reparación y mantenimiento de mobiliario y equipo de admini	0.00	0.00	0.00	0.00	0.00	2,750.12	2,750.12	-2,750.12
3521	Reparación, mantenimiento e instalación de mobiliario y equipo de oficin	0.00	0.00	0.00	0.00	0.00	2,750.12	2,750.12	-2,750.12
3530	Instalación, reparación y mantenimiento de equipo de computo y tecnologí	1,459,440.00	0.00	1,459,440.00	0.00	0.00	52,452.75	52,452.75	1,406,987.25
3531	Reparación, instalación y mantenimiento de bienes informáticos, microfil	1,459,440.00	0.00	1,459,440.00	0.00	0.00	27,965.15	27,965.15	1,431,474.85
3532	Reparación y mantenimiento para equipo y redes de tele y radio transmis	0.00	0.00	0.00	0.00	0.00	24,487.60	24,487.60	-24,487.60
3540	Instalación, reparación y mantenimiento de equipo e instrumental medico	0.00	0.00	0.00	0.00	0.00	0.00	0.00	0.00
3541	Reparación, instalación y mantenimiento de equipo medico y de laboratori	0.00	0.00	0.00	0.00	0.00	0.00	0.00	0.00
3550	Reparación y mantenimiento de equipo de transporte	2,015,400.00	0.00	2,015,400.00	0.00	13,596.36	3,125,980.85	3,112,384.49	-1,110,580.85
3551	Reparación y mantenimiento de vehículos terrestres, aéreos y lacustres	2,015,400.00	0.00	2,015,400.00	0.00	13,596.36	3,125,980.85	3,112,384.49	-1,110,580.85
3560	Reparación y mantenimiento de equipo de defensa y seguridad	0.00	0.00	0.00	0.00	0.00	0.00	0.00	0.00
3561	Reparación y mantenimiento de equipos de seguridad y defensa	0.00	0.00	0.00	0.00	0.00	0.00	0.00	0.00
3570	Instalación, reparación y mantenimiento de maquinaria, otros equipos y h	990,000.00	0.00	990,000.00	0.00	3,897.80	776,349.37	772,451.77	213,650.63
3571	Reparación, instalación y mantenimiento de maquinaria, equipo industrial	990,000.00	0.00	990,000.00	0.00	3,897.80	776,349.37	772,451.77	213,650.63
3580	Servicios de limpieza y manejo de desechos	0.00	0.00	0.00	0.00	0.00	0.00	0.00	0.00
3581	Servicios de lavandería, limpieza e higiene	0.00	0.00	0.00	0.00	0.00	0.00	0.00	0.00
3590	Servicios de jardinería y fumigación	0.00	0.00	0.00	0.00	0.00	0.00	0.00	0.00
3591	Servicios de fumigación	0.00	0.00	0.00	0.00	0.00	0.00	0.00	0.00
3600	SERVICIOS DE COMUNICACIÓN SOCIAL Y PUBLICIDAD	980,000.00	0.00	980,000.00	0.00	439,060.00	1,423,280.00	984,220.00	-443,280.00
3610	Difusión por radio, televisión y otros medios de mensajes sobre programa	980,000.00	0.00	980,000.00	0.00	439,060.00	1,423,280.00	984,220.00	-443,280.00
3611	Gastos de publicidad y propaganda	980,000.00	0.00	980,000.00	0.00	439,060.00	1,423,280.00	984,220.00	-443,280.00
3612	Publicaciones oficiales y de información en general para difusión	0.00	0.00	0.00	0.00	0.00	0.00	0.00	0.00
3620	Difusión por radio, televisión y otros medios de mensajes comerciales pa	0.00	0.00	0.00	0.00	0.00	0.00	0.00	0.00

Cuenta Pública 2021
Estado Analítico del Ejercicio del Presupuesto de Egresos
Clasificación por Objeto del Gasto (Capítulo y Concepto)
(Cifras en Pesos)

MUNICIPIO DE CALIMAYA 0069

DEL 1 DE ENERO AL 31 DE DICIEMBRE DE 2021

CUENTA (3)	Concepto (4)	Egresos							Subejercicio (12)
		Aprobado (5)	Ampliaciones/ Reducciones (6)	Modificado (7)	Comprometido (8)	Devengado (9)	Ejercido (10)	Pagado (11)	
3821	Gastos de publicidad en materia comercial	0.00	0.00	0.00	0.00	0.00	0.00	0.00	0.00
3830	Servicios de creatividad, preproducción y producción de publicidad, exce	0.00	0.00	0.00	0.00	0.00	0.00	0.00	0.00
3831	Servicios de creatividad, preproducción y producción de publicidad, exce	0.00	0.00	0.00	0.00	0.00	0.00	0.00	0.00
3840	Servicios de revelado de fotografías	0.00	0.00	0.00	0.00	0.00	0.00	0.00	0.00
3841	Servicios de fotografía	0.00	0.00	0.00	0.00	0.00	0.00	0.00	0.00
3850	Servicios de la industria fílmica, del sonido y del video	0.00	0.00	0.00	0.00	0.00	0.00	0.00	0.00
3851	Servicios de cine y grabación	0.00	0.00	0.00	0.00	0.00	0.00	0.00	0.00
3860	Servicios de creación y difusión de contenido exclusivamente a través de	0.00	0.00	0.00	0.00	0.00	0.00	0.00	0.00
3861	Servicios de creación y difusión de contenido a través de internet	0.00	0.00	0.00	0.00	0.00	0.00	0.00	0.00
3890	Otros servicios de información	0.00	0.00	0.00	0.00	0.00	0.00	0.00	0.00
3891	Otros servicios de información	0.00	0.00	0.00	0.00	0.00	0.00	0.00	0.00
3700	SERVICIOS DE TRASLADO Y VIATICOS	240,000.00	0.00	240,000.00	0.00	0.00	0.00	0.00	240,000.00
3710	Pasajes aéreos	0.00	0.00	0.00	0.00	0.00	0.00	0.00	0.00
3711	Transportación aérea	0.00	0.00	0.00	0.00	0.00	0.00	0.00	0.00
3720	Pasajes terrestres	240,000.00	0.00	240,000.00	0.00	0.00	0.00	0.00	240,000.00
3721	Gastos de traslado por vía terrestre	240,000.00	0.00	240,000.00	0.00	0.00	0.00	0.00	240,000.00
3730	Pasajes marítimos, lacustres y fluviales	0.00	0.00	0.00	0.00	0.00	0.00	0.00	0.00
3731	Pasajes marítimos, lacustres y fluviales	0.00	0.00	0.00	0.00	0.00	0.00	0.00	0.00
3740	Autotransporte	0.00	0.00	0.00	0.00	0.00	0.00	0.00	0.00
3741	Autotransporte	0.00	0.00	0.00	0.00	0.00	0.00	0.00	0.00
3750	Viáticos en el país	0.00	0.00	0.00	0.00	0.00	0.00	0.00	0.00
3751	Gastos de alimentación en territorio nacional	0.00	0.00	0.00	0.00	0.00	0.00	0.00	0.00
3752	Gastos de hospedaje en territorio nacional	0.00	0.00	0.00	0.00	0.00	0.00	0.00	0.00
3753	Gastos por arrendamiento de vehículos en territorio nacional	0.00	0.00	0.00	0.00	0.00	0.00	0.00	0.00
3760	Viáticos en el extranjero	0.00	0.00	0.00	0.00	0.00	0.00	0.00	0.00
3761	Gastos de alimentación en el extranjero	0.00	0.00	0.00	0.00	0.00	0.00	0.00	0.00
3762	Gastos de hospedaje en el extranjero	0.00	0.00	0.00	0.00	0.00	0.00	0.00	0.00
3763	Gastos por arrendamiento de vehículos en el extranjero	0.00	0.00	0.00	0.00	0.00	0.00	0.00	0.00
3770	Gastos de instalación y traslado de menaje	0.00	0.00	0.00	0.00	0.00	0.00	0.00	0.00
3771	Gastos de instalación y traslado de menaje	0.00	0.00	0.00	0.00	0.00	0.00	0.00	0.00
3780	Servicios integrales de traslado y viáticos	0.00	0.00	0.00	0.00	0.00	0.00	0.00	0.00
3781	Servicios integrales de traslado y viáticos	0.00	0.00	0.00	0.00	0.00	0.00	0.00	0.00
3790	Otros servicios de traslado y hospedaje	0.00	0.00	0.00	0.00	0.00	0.00	0.00	0.00
3791	Otros servicios de traslado y hospedaje	0.00	0.00	0.00	0.00	0.00	0.00	0.00	0.00
3800	SERVICIOS OFICIALES	6,568,000.00	0.00	6,568,000.00	0.00	51,899.63	11,291,278.43	11,199,378.50	-4,673,278.43
3810	Gastos de ceremonial	0.00	0.00	0.00	0.00	0.00	0.00	0.00	0.00
3811	Gastos de ceremonial	0.00	0.00	0.00	0.00	0.00	0.00	0.00	0.00
3820	Gastos de orden social y cultural	4,300,000.00	0.00	4,300,000.00	0.00	51,899.63	9,800,964.09	9,539,964.18	-4,300,964.09
3821	Gastos de ceremonias oficiales y de orden social	300,000.00	0.00	300,000.00	0.00	0.00	1,350,195.92	1,350,195.92	-1,050,195.92
3822	Espectáculos cívicos y culturales	4,000,000.00	0.00	4,000,000.00	0.00	51,899.63	7,250,768.17	7,188,868.24	-3,250,768.17
3830	Congresos y convenciones	96,000.00	0.00	96,000.00	0.00	0.00	0.00	0.00	96,000.00
3831	Congresos y convenciones	96,000.00	0.00	96,000.00	0.00	0.00	0.00	0.00	96,000.00
3840	Exposiciones	1,500,000.00	0.00	1,500,000.00	0.00	0.00	1,492,514.00	1,492,514.00	7,486.00
3841	Exposiciones y ferias	1,500,000.00	0.00	1,500,000.00	0.00	0.00	1,492,514.00	1,492,514.00	7,486.00
3850	Gastos de representación	692,000.00	0.00	692,000.00	0.00	0.00	1,167,800.34	1,167,800.34	-475,800.34
3851	Gastos de representación	692,000.00	0.00	692,000.00	0.00	0.00	1,167,800.34	1,167,800.34	-475,800.34
3900	OTROS SERVICIOS GENERALES	5,075,970.00	2,700.00	5,078,670.00	0.00	0.00	4,829,757.43	4,829,757.43	248,912.57
3910	Servicios funerarios y de cementerios	375,000.00	0.00	375,000.00	0.00	0.00	0.00	0.00	375,000.00
3911	Servicios funerarios y de cementerios	375,000.00	0.00	375,000.00	0.00	0.00	0.00	0.00	375,000.00
3920	Impuestos y derechos	873,000.00	0.00	873,000.00	0.00	0.00	893,598.04	893,598.04	-20,598.04
3921	Impuestos y derechos de importación	0.00	0.00	0.00	0.00	0.00	0.00	0.00	0.00
3922	Otros impuestos y derechos	873,000.00	0.00	873,000.00	0.00	0.00	893,598.04	893,598.04	-20,598.04
3930	Impuestos y derechos de importación	0.00	0.00	0.00	0.00	0.00	0.00	0.00	0.00
3931	Impuestos y derechos de importación	0.00	0.00	0.00	0.00	0.00	0.00	0.00	0.00
3940	Sentencias y resoluciones por autoridad competente	0.00	0.00	0.00	0.00	0.00	0.00	0.00	0.00
3941	Sentencias y resoluciones judiciales	0.00	0.00	0.00	0.00	0.00	0.00	0.00	0.00
3942	Gastos derivados del resguardo de personas vinc	0.00	0.00	0.00	0.00	0.00	0.00	0.00	0.00
3950	Penas, multas, accesorios y actualizaciones	0.00	0.00	0.00	0.00	0.00	0.00	0.00	0.00
3951	Penas, multas, accesorios y actualizaciones	0.00	0.00	0.00	0.00	0.00	0.00	0.00	0.00
3960	Otros gastos por responsabilidades	0.00	0.00	0.00	0.00	0.00	0.00	0.00	0.00
3961	Otros gastos por responsabilidades	0.00	0.00	0.00	0.00	0.00	0.00	0.00	0.00
3970	Utilidades	0.00	0.00	0.00	0.00	0.00	0.00	0.00	0.00
3971	Utilidades	0.00	0.00	0.00	0.00	0.00	0.00	0.00	0.00
3980	Impuesto sobre nóminas y otros que se deriven de una relación laboral	3,496,470.00	0.00	3,496,470.00	0.00	0.00	3,614,936.00	3,614,936.00	-118,466.00
3981	Impuesto sobre nóminas	0.00	0.00	0.00	0.00	0.00	0.00	0.00	0.00
3982	Impuesto sobre erogaciones por remuneraciones al trabajo personal	3,496,470.00	0.00	3,496,470.00	0.00	0.00	3,614,936.00	3,614,936.00	-118,466.00
3983	Impuesto sobre la renta	0.00	0.00	0.00	0.00	0.00	0.00	0.00	0.00
3990	Otros servicios generales	331,500.00	2,700.00	334,200.00	0.00	0.00	321,223.39	321,223.39	12,976.61
3991	Cuotas y suscripciones	0.00	0.00	0.00	0.00	0.00	0.00	0.00	0.00
3992	Gastos de servicios menores	181,500.00	2,700.00	184,200.00	0.00	0.00	230,743.39	230,743.39	-46,543.39
3993	Estudios y análisis clínicos	150,000.00	0.00	150,000.00	0.00	0.00	90,480.00	90,480.00	59,520.00
3994	Inscripciones y arbitrajes	0.00	0.00	0.00	0.00	0.00	0.00	0.00	0.00
3995	Diferencia por variación en el tipo de cambio	0.00	0.00	0.00	0.00	0.00	0.00	0.00	0.00
3996	Subcontratación de servicios con terceros	0.00	0.00	0.00	0.00	0.00	0.00	0.00	0.00
3997	Proyectos para prestación de servicios	0.00	0.00	0.00	0.00	0.00	0.00	0.00	0.00
SUBTOTAL		45,038,673.00	-57,100.00	44,979,573.00	0.00	2,134,851.16	52,025,134.41	49,890,283.25	-7,045,561.41
4000	TRANSFERENCIAS, ASIGNACIONES, SUBSIDIOS Y OTRAS AYUDAS	31,464,074.00	2.00	31,464,076.00	0.00	244,906.16	33,304,293.70	33,054,357.54	-1,840,187.70
4100	TRANSFERENCIAS INTERNAS Y ASIGNACIONES AL SECTOR PUBLICO	0.00	0.00	0.00	0.00	0.00	0.00	0.00	0.00
4110	Asignaciones presupuestarias al Poder Ejecutivo	0.00	0.00	0.00	0.00	0.00	0.00	0.00	0.00
4111	Asignaciones presupuestarias al Poder Ejecutivo	0.00	0.00	0.00	0.00	0.00	0.00	0.00	0.00
4120	Asignaciones presupuestarias al Poder Legislativo	0.00	0.00	0.00	0.00	0.00	0.00	0.00	0.00
4121	Liberación de recursos al Poder Legislativo	0.00	0.00	0.00	0.00	0.00	0.00	0.00	0.00
4130	Asignaciones presupuestarias al Poder Judicial	0.00	0.00	0.00	0.00	0.00	0.00	0.00	0.00
4131	Liberación de recursos al Poder Judicial	0.00	0.00	0.00	0.00	0.00	0.00	0.00	0.00
4140	Asignaciones presupuestarias a órganos autónomos	0.00	0.00	0.00	0.00	0.00	0.00	0.00	0.00
4141	Liberación de Recursos a entes autónomos	0.00	0.00	0.00	0.00	0.00	0.00	0.00	0.00

Cuenta Pública 2021
Estado Analítico del Ejercicio del Presupuesto de Egresos
Clasificación por Objeto del Gasto (Capítulo y Concepto)
(Cifras en Pesos)

MUNICIPIO DE CALIMAYA 0069

DEL 1 DE ENERO AL 31 DE DICIEMBRE DE 2021

CUENTA (3)	Concepto (4)	Egresos							Subejercicio (12)
		Aprobado (5)	Ampliaciones/ Reducciones (6)	Modificado (7)	Comprometido (8)	Devengado (9)	Ejercido (10)	Pagado (11)	
4150	Transferencias internas otorgadas a entidades paraestatales no empresari	0.00	0.00	0.00	0.00	0.00	0.00	0.00	0.00
4151	Transferencias internas otorgadas a entidades paraestatales no empresari	0.00	0.00	0.00	0.00	0.00	0.00	0.00	0.00
4160	Transferencias internas otorgadas a entidades paraestatales empresariale	0.00	0.00	0.00	0.00	0.00	0.00	0.00	0.00
4161	Transferencias internas otorgadas a entidades paraestatales empresariale	0.00	0.00	0.00	0.00	0.00	0.00	0.00	0.00
4170	Transferencias internas otorgadas a fideicomisos públicos empresariales	0.00	0.00	0.00	0.00	0.00	0.00	0.00	0.00
4171	Transferencias internas otorgadas a fideicomisos públicos empresariales	0.00	0.00	0.00	0.00	0.00	0.00	0.00	0.00
4180	Transferencias internas otorgadas a instituciones paraestatales publicas	0.00	0.00	0.00	0.00	0.00	0.00	0.00	0.00
4181	Transferencias internas otorgadas a instituciones paraestatales publicas	0.00	0.00	0.00	0.00	0.00	0.00	0.00	0.00
4190	Transferencias internas otorgadas a fideicomisos públicos financieros	0.00	0.00	0.00	0.00	0.00	0.00	0.00	0.00
4191	Transferencias internas otorgadas a fideicomisos públicos financieros	0.00	0.00	0.00	0.00	0.00	0.00	0.00	0.00
4200	TRANSFERENCIAS AL RESTO DEL SECTOR PUBLICO	0.00	0.00	0.00	0.00	0.00	0.00	0.00	0.00
4210	Transferencias otorgadas a organismos entidades paraestatales no empresa	0.00	0.00	0.00	0.00	0.00	0.00	0.00	0.00
4211	Transferencias otorgadas a organismos entidades paraestatales no empresa	0.00	0.00	0.00	0.00	0.00	0.00	0.00	0.00
4220	Transferencias otorgadas para entidades paraestatales empresariales y n	0.00	0.00	0.00	0.00	0.00	0.00	0.00	0.00
4221	Transferencias otorgadas para entidades paraestatales empresariales y n	0.00	0.00	0.00	0.00	0.00	0.00	0.00	0.00
4230	Transferencias otorgadas para instituciones paraestatales publicas fina	0.00	0.00	0.00	0.00	0.00	0.00	0.00	0.00
4231	Transferencias otorgadas para instituciones paraestatales publicas fina	0.00	0.00	0.00	0.00	0.00	0.00	0.00	0.00
4240	Transferencias otorgadas a entidades federativas y municipios	0.00	0.00	0.00	0.00	0.00	0.00	0.00	0.00
4241	Municipios, comunidades y poblaciones	0.00	0.00	0.00	0.00	0.00	0.00	0.00	0.00
4242	Donativos a municipios	0.00	0.00	0.00	0.00	0.00	0.00	0.00	0.00
4250	Transferencias a fideicomisos de entidades federativas y municipios	0.00	0.00	0.00	0.00	0.00	0.00	0.00	0.00
4251	Transferencias a fideicomisos de entidades federativas y municipios	0.00	0.00	0.00	0.00	0.00	0.00	0.00	0.00
4300	SUBSIDIOS Y SUBVENCIONES	24,184,074.00	0.00	24,184,074.00	0.00	0.00	29,048,644.35	29,048,644.35	-4,862,570.35
4310	Subsidios a la producción	0.00	0.00	0.00	0.00	0.00	0.00	0.00	0.00
4311	Subsidios a la producción	0.00	0.00	0.00	0.00	0.00	0.00	0.00	0.00
4320	Subsidios a la distribución	0.00	0.00	0.00	0.00	0.00	0.00	0.00	0.00
4321	Subsidios a la distribución	0.00	0.00	0.00	0.00	0.00	0.00	0.00	0.00
4330	Subsidios a la inversión	0.00	0.00	0.00	0.00	0.00	0.00	0.00	0.00
4331	Subsidios a la inversión	0.00	0.00	0.00	0.00	0.00	0.00	0.00	0.00
4340	Subsidios a la prestación de servicios públicos	0.00	0.00	0.00	0.00	0.00	0.00	0.00	0.00
4341	Subsidios a la prestación de servicios públicos	0.00	0.00	0.00	0.00	0.00	0.00	0.00	0.00
4350	Subsidios para cubrir diferenciales de tasas de interes	0.00	0.00	0.00	0.00	0.00	0.00	0.00	0.00
4351	Subsidios para cubrir diferenciales de tasas de interes	0.00	0.00	0.00	0.00	0.00	0.00	0.00	0.00
4360	Subsidios a la vivienda	0.00	0.00	0.00	0.00	0.00	0.00	0.00	0.00
4361	Subsidios a la vivienda	0.00	0.00	0.00	0.00	0.00	0.00	0.00	0.00
4370	Subvenciones al consumo	0.00	0.00	0.00	0.00	0.00	0.00	0.00	0.00
4371	Sub-venciones al consumo	0.00	0.00	0.00	0.00	0.00	0.00	0.00	0.00
4380	Subsidios a entidades federativas y municipios	19,023,000.00	0.00	19,023,000.00	0.00	0.00	23,598,287.71	23,598,287.71	-4,575,287.71
4381	Subsidios a entidades federativas y municipios	0.00	0.00	0.00	0.00	0.00	0.00	0.00	0.00
4382	Subsidios a fideicomisos privados y estatales	0.00	0.00	0.00	0.00	0.00	0.00	0.00	0.00
4383	Subsidios y apoyos	19,023,000.00	0.00	19,023,000.00	0.00	0.00	23,598,287.71	23,598,287.71	-4,575,287.71
4390	Otros subsidios	5,161,074.00	0.00	5,161,074.00	0.00	0.00	5,449,356.64	5,449,356.64	-287,282.64
4391	Subsidios por carga fiscal	5,000,000.00	0.00	5,000,000.00	0.00	0.00	5,439,744.64	5,439,744.64	-439,744.64
4392	Devolución de ingresos indebidos	161,074.00	0.00	161,074.00	0.00	0.00	9,612.00	9,612.00	152,462.00
4393	Subsidios para capacitación y becas	0.00	0.00	0.00	0.00	0.00	0.00	0.00	0.00
4394	Otros subsidios	0.00	0.00	0.00	0.00	0.00	0.00	0.00	0.00
4400	AYUDAS SOCIALES	7,280,002.00	2.00	7,280,002.00	0.00	244,906.16	4,257,819.35	4,012,713.19	3,022,182.65
4410	Ayudas sociales a personas	4,400,000.00	2.00	4,400,002.00	0.00	244,906.16	4,257,819.35	4,012,713.19	142,182.65
4411	Cooperaciones y ayudas	3,000,000.00	0.00	3,000,000.00	0.00	244,906.16	3,736,995.16	3,492,089.00	-736,995.16
4412	Despensas	1,200,000.00	2.00	1,200,002.00	0.00	0.00	520,824.19	520,824.19	679,177.81
4413	Gastos relacionados con actividades culturales, deportivas y de ayuda es	0.00	0.00	0.00	0.00	0.00	0.00	0.00	0.00
4414	Gastos por servicios de traslado de personas	200,000.00	0.00	200,000.00	0.00	0.00	0.00	0.00	200,000.00
4415	Apoyo a la infraestructura agropecuaria y forestal	0.00	0.00	0.00	0.00	0.00	0.00	0.00	0.00
4416	Apoyo a voluntarios que participan en diversos programas federales	0.00	0.00	0.00	0.00	0.00	0.00	0.00	0.00
4420	Becas y otras ayudas para programas de capacitación	1,500,000.00	0.00	1,500,000.00	0.00	0.00	0.00	0.00	1,500,000.00
4421	Becas	1,500,000.00	0.00	1,500,000.00	0.00	0.00	0.00	0.00	1,500,000.00
4422	Capacitación	0.00	0.00	0.00	0.00	0.00	0.00	0.00	0.00
4423	Premios, estímulos, recompensas, becas y seguros a deportistas	0.00	0.00	0.00	0.00	0.00	0.00	0.00	0.00
4430	Ayudas sociales a instituciones de enseñanza	1,200,000.00	0.00	1,200,000.00	0.00	0.00	0.00	0.00	1,200,000.00
4431	Instituciones educativas	1,200,000.00	0.00	1,200,000.00	0.00	0.00	0.00	0.00	1,200,000.00
4432	Premios, recompensas y pensión recreativa estudiantil	0.00	0.00	0.00	0.00	0.00	0.00	0.00	0.00
4440	Ayudas sociales a actividades científicas o académicas	0.00	0.00	0.00	0.00	0.00	0.00	0.00	0.00
4441	Ayudas sociales a actividades científicas o académicas	0.00	0.00	0.00	0.00	0.00	0.00	0.00	0.00
4450	Ayudas sociales a instituciones sin fines de lucro	0.00	0.00	0.00	0.00	0.00	0.00	0.00	0.00
4451	Instituciones de beneficencia	0.00	0.00	0.00	0.00	0.00	0.00	0.00	0.00
4452	Instituciones sociales no lucrativas	0.00	0.00	0.00	0.00	0.00	0.00	0.00	0.00
4460	Ayudas sociales a cooperativas	0.00	0.00	0.00	0.00	0.00	0.00	0.00	0.00
4461	Ayudas sociales a cooperativas	0.00	0.00	0.00	0.00	0.00	0.00	0.00	0.00
4470	Ayudas sociales a entidades de interés público	0.00	0.00	0.00	0.00	0.00	0.00	0.00	0.00
4471	Ayudas sociales a entidades de interés público	0.00	0.00	0.00	0.00	0.00	0.00	0.00	0.00
4480	Ayudas por desastres naturales y otros siniestros	180,000.00	0.00	180,000.00	0.00	0.00	0.00	0.00	180,000.00
4481	Reparación de daños a terceros	180,000.00	0.00	180,000.00	0.00	0.00	0.00	0.00	180,000.00
4482	Mercancías y alimentos para su distribución a la población en caso de de	0.00	0.00	0.00	0.00	0.00	0.00	0.00	0.00
4500	PENSIONES Y JUBILACIONES	0.00	0.00	0.00	0.00	0.00	0.00	0.00	0.00
4510	Pensiones	0.00	0.00	0.00	0.00	0.00	0.00	0.00	0.00
4511	Pago de pensiones	0.00	0.00	0.00	0.00	0.00	0.00	0.00	0.00
4520	Jubilaciones	0.00	0.00	0.00	0.00	0.00	0.00	0.00	0.00
4521	Jubilaciones	0.00	0.00	0.00	0.00	0.00	0.00	0.00	0.00
4590	Otras pensiones y jubilaciones	0.00	0.00	0.00	0.00	0.00	0.00	0.00	0.00
4591	Prestaciones económicas distintas de pensiones	0.00	0.00	0.00	0.00	0.00	0.00	0.00	0.00
4592	Otras pensiones y jubilaciones	0.00	0.00	0.00	0.00	0.00	0.00	0.00	0.00
4600	TRANSFERENCIAS A FIDEICOMISOS, MANDATOS Y OTROS ANALOGOS	0.00	0.00	0.00	0.00	0.00	0.00	0.00	0.00
4610	Transferencias a fideicomisos del Poder Ejecutivo	0.00	0.00	0.00	0.00	0.00	0.00	0.00	0.00
4611	Transferencias a fideicomisos del Poder Ejecutivo	0.00	0.00	0.00	0.00	0.00	0.00	0.00	0.00
4620	Transferencias a fideicomisos del Poder Legislativo	0.00	0.00	0.00	0.00	0.00	0.00	0.00	0.00
4621	Transferencias a fideicomisos del Poder Legislativo	0.00	0.00	0.00	0.00	0.00	0.00	0.00	0.00

Cuenta Pública 2021
Estado Analítico del Ejercicio del Presupuesto de Egresos
Clasificación por Objeto del Gasto (Capítulo y Concepto)
(Cifras en Pesos)

MUNICIPIO DE CALIMAYA 0069

DEL 1 DE ENERO AL 31 DE DICIEMBRE DE 2021

CUENTA (3)	Concepto (4)	Egresos							Subejercicio (12)
		Aprobado (5)	Ampliaciones/ Reducciones (6)	Modificado (7)	Comprometido (8)	Devengado (9)	Ejercido (10)	Pagado (11)	
4630	Transferencias a fideicomisos del Poder Judicial	0.00	0.00	0.00	0.00	0.00	0.00	0.00	0.00
4631	Transferencias a fideicomisos del Poder Judicial	0.00	0.00	0.00	0.00	0.00	0.00	0.00	0.00
4640	Transferencias a fideicomisos públicos de entidades paraestatales no empr	0.00	0.00	0.00	0.00	0.00	0.00	0.00	0.00
4641	Transferencias a organismos auxiliares	0.00	0.00	0.00	0.00	0.00	0.00	0.00	0.00
4650	Transferencias a fideicomisos públicos de entidades paraestatales empres	0.00	0.00	0.00	0.00	0.00	0.00	0.00	0.00
4651	Transferencias a fideicomisos públicos de entidades paraestatales empres	0.00	0.00	0.00	0.00	0.00	0.00	0.00	0.00
4660	Transferencias a fideicomisos de instituciones publicas financieras	0.00	0.00	0.00	0.00	0.00	0.00	0.00	0.00
4661	Transferencias a fideicomisos de instituciones publicas financieras	0.00	0.00	0.00	0.00	0.00	0.00	0.00	0.00
4690	Otras transferencias a fideicomisos	0.00	0.00	0.00	0.00	0.00	0.00	0.00	0.00
4691	Otras transferencias a fideicomisos	0.00	0.00	0.00	0.00	0.00	0.00	0.00	0.00
4700	TRANSFERENCIAS A LA SEGURIDAD SOCIAL	0.00	0.00	0.00	0.00	0.00	0.00	0.00	0.00
4710	Transferencias por obligación de ley	0.00	0.00	0.00	0.00	0.00	0.00	0.00	0.00
4711	Transferencias por obligación de ley	0.00	0.00	0.00	0.00	0.00	0.00	0.00	0.00
4800	DONATIVOS	0.00	0.00	0.00	0.00	0.00	0.00	0.00	0.00
4810	Donativos a instituciones sin fines de lucro	0.00	0.00	0.00	0.00	0.00	0.00	0.00	0.00
4811	Donativos a instituciones sin fines de lucro	0.00	0.00	0.00	0.00	0.00	0.00	0.00	0.00
4820	Donativos a entidades federativas	0.00	0.00	0.00	0.00	0.00	0.00	0.00	0.00
4821	Donativos a entidades federativas	0.00	0.00	0.00	0.00	0.00	0.00	0.00	0.00
4822	Donativos a municipios	0.00	0.00	0.00	0.00	0.00	0.00	0.00	0.00
4830	Donativos a fideicomisos privados	0.00	0.00	0.00	0.00	0.00	0.00	0.00	0.00
4831	Donativos a fideicomisos privados	0.00	0.00	0.00	0.00	0.00	0.00	0.00	0.00
4840	Donativos a fideicomisos estatales	0.00	0.00	0.00	0.00	0.00	0.00	0.00	0.00
4841	Donativos a fideicomisos públicos	0.00	0.00	0.00	0.00	0.00	0.00	0.00	0.00
4850	Donativos internacionales	0.00	0.00	0.00	0.00	0.00	0.00	0.00	0.00
4851	Donativos internacionales	0.00	0.00	0.00	0.00	0.00	0.00	0.00	0.00
4900	TRANSFERENCIAS AL EXTERIOR	0.00	0.00	0.00	0.00	0.00	0.00	0.00	0.00
4910	Transferencias para gobiernos extranjeros	0.00	0.00	0.00	0.00	0.00	0.00	0.00	0.00
4911	Transferencias para gobiernos extranjeros	0.00	0.00	0.00	0.00	0.00	0.00	0.00	0.00
4920	Transferencias para organismos internacionales	0.00	0.00	0.00	0.00	0.00	0.00	0.00	0.00
4921	Transferencias para organismos internacionales	0.00	0.00	0.00	0.00	0.00	0.00	0.00	0.00
4930	Transferencias para el sector privado externo	0.00	0.00	0.00	0.00	0.00	0.00	0.00	0.00
4931	Transferencias para el sector privado externo	0.00	0.00	0.00	0.00	0.00	0.00	0.00	0.00
SUBTOTAL		31,494,074.00	7.00	31,494,078.00	0.00	244,806.16	33,304,263.70	33,058,357.54	-1,840,187.70
5000	BIENES MUEBLES, INMUEBLES E INTANGIBLES	7,370,000.00	5,687,691.88	13,057,691.88	0.00	1,250,000.00	8,996,423.18	7,746,423.18	4,061,268.70
5100	MOBILIARIO Y EQUIPO DE ADMINISTRACION	1,590,000.00	10,000.00	1,600,000.00	0.00	0.00	383,040.12	383,040.12	1,216,959.88
5110	Muebles de oficina y estantería	1,200,000.00	0.00	1,200,000.00	0.00	0.00	25,985.16	25,985.16	1,174,014.84
5111	Muebles y enseres	1,200,000.00	0.00	1,200,000.00	0.00	0.00	25,985.16	25,985.16	1,174,014.84
5112	Adjudicaciones e indemnizaciones de bienes muebles	0.00	0.00	0.00	0.00	0.00	0.00	0.00	0.00
5120	Muebles, excepto de oficina y estantería	0.00	0.00	0.00	0.00	0.00	0.00	0.00	0.00
5121	Muebles, excepto de oficina y estantería	0.00	0.00	0.00	0.00	0.00	0.00	0.00	0.00
5130	Bienes artísticos, culturales y científicos	0.00	0.00	0.00	0.00	0.00	0.00	0.00	0.00
5131	Instrumental de música	0.00	0.00	0.00	0.00	0.00	0.00	0.00	0.00
5132	Artículos de biblioteca	0.00	0.00	0.00	0.00	0.00	0.00	0.00	0.00
5133	Objetos, obras de arte, históricos y culturales	0.00	0.00	0.00	0.00	0.00	0.00	0.00	0.00
5140	Objetos de valor	0.00	0.00	0.00	0.00	0.00	0.00	0.00	0.00
5141	Objetos de valor	0.00	0.00	0.00	0.00	0.00	0.00	0.00	0.00
5150	Equipo de computo y de tecnología de la información	390,000.00	10,000.00	400,000.00	0.00	0.00	357,054.96	357,054.96	42,945.04
5151	Bienes informáticos	390,000.00	10,000.00	400,000.00	0.00	0.00	357,054.96	357,054.96	42,945.04
5190	Otros mobiliarios y equipos de administración	0.00	0.00	0.00	0.00	0.00	0.00	0.00	0.00
5191	Otros bienes muebles	0.00	0.00	0.00	0.00	0.00	0.00	0.00	0.00
5192	Otros equipos eléctricos y electrónicos de oficina	0.00	0.00	0.00	0.00	0.00	0.00	0.00	0.00
5200	MOBILIARIO Y EQUIPO EDUCACIONAL Y RECREATIVO	0.00	0.00	0.00	0.00	0.00	0.00	0.00	0.00
5210	Equipos y aparatos audiovisuales	0.00	0.00	0.00	0.00	0.00	0.00	0.00	0.00
5211	Equipos y aparatos audiovisuales	0.00	0.00	0.00	0.00	0.00	0.00	0.00	0.00
5220	Aparatos deportivos	0.00	0.00	0.00	0.00	0.00	0.00	0.00	0.00
5221	Equipo deportivo	0.00	0.00	0.00	0.00	0.00	0.00	0.00	0.00
5230	Cámaras fotográficas y de video	0.00	0.00	0.00	0.00	0.00	0.00	0.00	0.00
5231	Equipo de foto, cine y grabación	0.00	0.00	0.00	0.00	0.00	0.00	0.00	0.00
5290	Otro mobiliario y equipo educacional y recreativo	0.00	0.00	0.00	0.00	0.00	0.00	0.00	0.00
5291	Otro equipo educacional y recreativo	0.00	0.00	0.00	0.00	0.00	0.00	0.00	0.00
5300	EQUIPO E INSTRUMENTAL MEDICO Y DE LABORATORIO	3,000,000.00	0.00	3,000,000.00	0.00	0.00	1,934,300.00	1,934,300.00	1,065,700.00
5310	Equipo medico y de laboratorio	3,000,000.00	0.00	3,000,000.00	0.00	0.00	1,934,300.00	1,934,300.00	1,065,700.00
5311	Equipo medico y de laboratorio	3,000,000.00	0.00	3,000,000.00	0.00	0.00	1,934,300.00	1,934,300.00	1,065,700.00
5320	Instrumental medico y de laboratorio	0.00	0.00	0.00	0.00	0.00	0.00	0.00	0.00
5321	Instrumental medico y de laboratorio	0.00	0.00	0.00	0.00	0.00	0.00	0.00	0.00
5400	VEHICULOS Y EQUIPO DE TRANSPORTE	2,400,000.00	5,477,491.88	7,877,491.88	0.00	1,250,000.00	6,185,693.77	4,935,693.77	1,691,798.11
5410	Vehículos y equipo terrestre	2,400,000.00	5,477,491.88	7,877,491.88	0.00	1,250,000.00	6,185,693.77	4,935,693.77	1,691,798.11
5411	Vehículos y equipo de transporte terrestre	2,400,000.00	5,477,491.88	7,877,491.88	0.00	1,250,000.00	6,185,693.77	4,935,693.77	1,691,798.11
5412	Vehículos y equipo auxiliar de transporte	0.00	0.00	0.00	0.00	0.00	0.00	0.00	0.00
5420	Carrocerías y remolques	0.00	0.00	0.00	0.00	0.00	0.00	0.00	0.00
5421	Carrocerías y remolques	0.00	0.00	0.00	0.00	0.00	0.00	0.00	0.00
5430	Equipo aeroespacial	0.00	0.00	0.00	0.00	0.00	0.00	0.00	0.00
5431	Equipo de transportación aérea	0.00	0.00	0.00	0.00	0.00	0.00	0.00	0.00
5440	Equipo ferroviario	0.00	0.00	0.00	0.00	0.00	0.00	0.00	0.00
5441	Equipo ferroviario	0.00	0.00	0.00	0.00	0.00	0.00	0.00	0.00
5450	Embarcaciones	0.00	0.00	0.00	0.00	0.00	0.00	0.00	0.00
5451	Equipo acuático y lacustre	0.00	0.00	0.00	0.00	0.00	0.00	0.00	0.00
5490	Otros equipos de transporte	0.00	0.00	0.00	0.00	0.00	0.00	0.00	0.00
5491	Otros equipos de transporte	0.00	0.00	0.00	0.00	0.00	0.00	0.00	0.00
5500	EQUIPO DE DEFENSA Y SEGURIDAD	0.00	0.00	0.00	0.00	0.00	0.00	0.00	0.00
5510	Equipo de defensa y seguridad	0.00	0.00	0.00	0.00	0.00	0.00	0.00	0.00
5511	Maquinaria y equipo de seguridad pública	0.00	0.00	0.00	0.00	0.00	0.00	0.00	0.00
5600	MAQUINARIA, OTROS EQUIPOS Y HERRAMIENTAS	480,000.00	0.00	480,000.00	0.00	0.00	473,380.89	473,380.89	6,619.11
5610	Maquinaria y equipo agropecuario	0.00	0.00	0.00	0.00	0.00	0.00	0.00	0.00
5611	Maquinaria y equipo agropecuario	0.00	0.00	0.00	0.00	0.00	0.00	0.00	0.00
5620	Maquinaria y equipo industrial	0.00	0.00	0.00	0.00	0.00	0.00	0.00	0.00

Cuenta Pública 2021
Estado Analítico del Ejercicio del Presupuesto de Egresos
Clasificación por Objeto del Gasto (Capítulo y Concepto)
(Cifras en Pesos)

MUNICIPIO DE CALIMAYA 0069

DEL 1 DE ENERO AL 31 DE DICIEMBRE DE 2021

CUENTA (3)	Concepto (4)	Egresos							Subejercicio (12)
		Aprobado (5)	Ampliaciones/ Reducciones (6)	Modificado (7)	Comprometido (8)	Devengado (9)	Ejercido (10)	Pagado (11)	
5621	Maquinaria y equipo industrial	0.00	0.00	0.00	0.00	0.00	0.00	0.00	0.00
5622	Maquinaria y equipo de producción	0.00	0.00	0.00	0.00	0.00	0.00	0.00	0.00
5630	Maquinaria y equipo de construcción	0.00	0.00	0.00	0.00	0.00	0.00	0.00	0.00
5631	Maquinaria y equipo de construcción	0.00	0.00	0.00	0.00	0.00	0.00	0.00	0.00
5640	Sistemas de aire acondicionado, calefacción y de refrigeración industria	0.00	0.00	0.00	0.00	0.00	0.00	0.00	0.00
5641	Sistemas de aire acondicionado, calefacción y de refrigeración industria	0.00	0.00	0.00	0.00	0.00	0.00	0.00	0.00
5650	Equipo de comunicación y telecomunicación	0.00	0.00	0.00	0.00	0.00	0.00	0.00	0.00
5651	Equipo y aparatos para comunicación, telecomunicación y radio transmisó	0.00	0.00	0.00	0.00	0.00	0.00	0.00	0.00
5660	Equipos de generación eléctrica, aparatos y accesorios eléctricos	0.00	0.00	0.00	0.00	0.00	0.00	0.00	0.00
5661	Equipos de generación eléctrica, aparatos y accesorios eléctricos	0.00	0.00	0.00	0.00	0.00	0.00	0.00	0.00
5670	Herramientas y maquinas-herramienta	0.00	0.00	0.00	0.00	0.00	0.00	0.00	0.00
5671	Herramientas, maquina herramienta y equipo	0.00	0.00	0.00	0.00	0.00	0.00	0.00	0.00
5690	Otros equipos	480,000.00	0.00	480,000.00	0.00	0.00	473,390.89	473,390.89	6,609.11
5691	Instrumentos y aparatos especializados y de precisión	0.00	0.00	0.00	0.00	0.00	0.00	0.00	0.00
5692	Maquinaria y equipo diverso	480,000.00	0.00	480,000.00	0.00	0.00	473,390.89	473,390.89	6,609.11
5693	Maquinaria y equipo para alumbrado publico	0.00	0.00	0.00	0.00	0.00	0.00	0.00	0.00
5700	ACTIVOS BIOLOGICOS	0.00	0.00	0.00	0.00	0.00	0.00	0.00	0.00
5710	Bovinos	0.00	0.00	0.00	0.00	0.00	0.00	0.00	0.00
5711	Bovinos	0.00	0.00	0.00	0.00	0.00	0.00	0.00	0.00
5720	Porcinos	0.00	0.00	0.00	0.00	0.00	0.00	0.00	0.00
5721	Porcinos	0.00	0.00	0.00	0.00	0.00	0.00	0.00	0.00
5730	Aves	0.00	0.00	0.00	0.00	0.00	0.00	0.00	0.00
5731	Aves	0.00	0.00	0.00	0.00	0.00	0.00	0.00	0.00
5740	Ovinos y caprinos	0.00	0.00	0.00	0.00	0.00	0.00	0.00	0.00
5741	Ovinos y caprinos	0.00	0.00	0.00	0.00	0.00	0.00	0.00	0.00
5750	Peces y acuicultura	0.00	0.00	0.00	0.00	0.00	0.00	0.00	0.00
5751	Peces y acuicultura	0.00	0.00	0.00	0.00	0.00	0.00	0.00	0.00
5760	Equinos	0.00	0.00	0.00	0.00	0.00	0.00	0.00	0.00
5761	Equinos	0.00	0.00	0.00	0.00	0.00	0.00	0.00	0.00
5770	Especies menores y de zoológico	0.00	0.00	0.00	0.00	0.00	0.00	0.00	0.00
5771	Especies menores y de zoológico	0.00	0.00	0.00	0.00	0.00	0.00	0.00	0.00
5780	Arboles y plantas	0.00	0.00	0.00	0.00	0.00	0.00	0.00	0.00
5781	Arboles y plantas	0.00	0.00	0.00	0.00	0.00	0.00	0.00	0.00
5790	Otros activos biológicos	0.00	0.00	0.00	0.00	0.00	0.00	0.00	0.00
5791	Otros activos biológicos	0.00	0.00	0.00	0.00	0.00	0.00	0.00	0.00
5800	BIENES INMUEBLES	0.00	0.00	0.00	0.00	0.00	0.00	0.00	0.00
5810	Terrenos	0.00	0.00	0.00	0.00	0.00	0.00	0.00	0.00
5811	Terrenos	0.00	0.00	0.00	0.00	0.00	0.00	0.00	0.00
5820	Viviendas	0.00	0.00	0.00	0.00	0.00	0.00	0.00	0.00
5821	Viviendas	0.00	0.00	0.00	0.00	0.00	0.00	0.00	0.00
5830	Edificios no residenciales	0.00	0.00	0.00	0.00	0.00	0.00	0.00	0.00
5831	Edificios y locales	0.00	0.00	0.00	0.00	0.00	0.00	0.00	0.00
5890	Otros bienes inmuebles	0.00	0.00	0.00	0.00	0.00	0.00	0.00	0.00
5891	Otros bienes inmuebles	0.00	0.00	0.00	0.00	0.00	0.00	0.00	0.00
5892	Adjudicaciones, expropiaciones e indemnizaciones de bienes inmuebles	0.00	0.00	0.00	0.00	0.00	0.00	0.00	0.00
5893	Bienes inmuebles en la modalidad de proyectos de infraestructura product	0.00	0.00	0.00	0.00	0.00	0.00	0.00	0.00
5900	ACTIVOS INTANGIBLES	100,000.00	0.00	100,000.00	0.00	0.00	19,998.40	19,998.40	80,001.60
5910	Software	100,000.00	0.00	100,000.00	0.00	0.00	19,998.40	19,998.40	80,001.60
5911	Software	100,000.00	0.00	100,000.00	0.00	0.00	19,998.40	19,998.40	80,001.60
5920	Patentes	0.00	0.00	0.00	0.00	0.00	0.00	0.00	0.00
5921	Patentes	0.00	0.00	0.00	0.00	0.00	0.00	0.00	0.00
5930	Marcas	0.00	0.00	0.00	0.00	0.00	0.00	0.00	0.00
5931	Marcas	0.00	0.00	0.00	0.00	0.00	0.00	0.00	0.00
5940	Derechos	0.00	0.00	0.00	0.00	0.00	0.00	0.00	0.00
5941	Derechos	0.00	0.00	0.00	0.00	0.00	0.00	0.00	0.00
5950	Concesiones	0.00	0.00	0.00	0.00	0.00	0.00	0.00	0.00
5951	Concesiones	0.00	0.00	0.00	0.00	0.00	0.00	0.00	0.00
5960	Franquicias	0.00	0.00	0.00	0.00	0.00	0.00	0.00	0.00
5961	Franquicias	0.00	0.00	0.00	0.00	0.00	0.00	0.00	0.00
5970	Licencias informáticas e intelectuales	0.00	0.00	0.00	0.00	0.00	0.00	0.00	0.00
5971	Licencias informáticas e intelectuales	0.00	0.00	0.00	0.00	0.00	0.00	0.00	0.00
5980	Licencias industriales, comerciales y otras	0.00	0.00	0.00	0.00	0.00	0.00	0.00	0.00
5981	Licencias industriales, comerciales y otras	0.00	0.00	0.00	0.00	0.00	0.00	0.00	0.00
5990	Otros activos intangibles	0.00	0.00	0.00	0.00	0.00	0.00	0.00	0.00
5991	Otros activos intangibles	0.00	0.00	0.00	0.00	0.00	0.00	0.00	0.00
SUBTOTAL		7,570,000.00	5,487,491.88	13,057,491.88	0.00	1,250,000.00	8,996,423.19	7,746,423.19	4,061,068.70
6000	INVERSION PUBLICA	73,342,870.00	151,468,603.02	224,811,473.02	9,413,882.88	2,420,899.94	224,668,349.98	212,833,567.04	143,123.06
6100	OBRA PUBLICA EN BIENES DE DOMINIO PUBLICO	73,342,870.00	151,468,603.02	224,811,473.02	9,413,882.88	2,420,899.94	224,668,349.98	212,833,567.04	143,123.06
6110	Edificación habitacional	0.00	0.00	0.00	0.00	0.00	0.00	0.00	0.00
6111	Edificación habitacional	0.00	0.00	0.00	0.00	0.00	0.00	0.00	0.00
6120	Edificación no habitacional	44,698,121.00	44,457,309.00	89,143,430.00	341,417.29	1,775,580.40	21,787,423.89	19,870,476.30	67,356,994.82
6121	Convenios y aportaciones	0.00	0.00	0.00	0.00	0.00	0.00	0.00	0.00
6122	Obra estatal o municipal	44,698,121.00	44,457,309.00	89,073,430.00	341,417.29	1,775,580.40	21,728,845.73	19,811,947.90	67,344,684.77
6123	Supervisión y control de la obra publica	0.00	0.00	0.00	0.00	0.00	0.00	0.00	0.00
6124	Transferencias a organismos auxiliares y subsidios a municipios	0.00	0.00	0.00	0.00	0.00	0.00	0.00	0.00
6125	Ejecución de obras por administración	70,000.00	0.00	70,000.00	0.00	0.00	58,480.75	58,480.75	11,519.25
6126	Indemnizaciones por expropiación o adjudicación	0.00	0.00	0.00	0.00	0.00	0.00	0.00	0.00
6127	Arrendamiento de maquinaria, equipo e instalaciones (locales)	0.00	0.00	0.00	0.00	0.00	0.00	0.00	0.00
6128	Apoyos a obras de bienestar social	0.00	0.00	0.00	0.00	0.00	0.00	0.00	0.00
6129	Estudios de preinversión	0.00	0.00	0.00	0.00	0.00	0.00	0.00	0.00
6130	Construcción de obras para el abastecimiento de agua, petróleo, gas, ele	9,224,748.00	0.00	9,224,748.00	6,468.23	0.00	15,540,423.79	15,535,955.56	-6,315,677.79
6131	Convenios y aportaciones	0.00	0.00	0.00	0.00	0.00	0.00	0.00	0.00
6132	Obra estatal o municipal	4,094,025.00	0.00	4,094,025.00	4,468.23	0.00	10,304,798.21	10,300,329.98	-6,210,773.21
6133	Supervisión y control de la obra publica	0.00	0.00	0.00	0.00	0.00	0.00	0.00	0.00
6134	Transferencias a organismos auxiliares y subsidios a municipios	0.00	0.00	0.00	0.00	0.00	0.00	0.00	0.00
6135	Ejecución de obras por administración	1,280,721.00	0.00	1,280,721.00	0.00	0.00	1,432,937.82	1,432,937.82	-152,216.82

Cuenta Pública 2021
Estado Analítico del Ejercicio del Presupuesto de Egresos
Clasificación por Objeto del Gasto (Capítulo y Concepto)
(Cifras en Pesos)

MUNICIPIO DE CALIMAYA 0069

DEL 1 DE ENERO AL 31 DE DICIEMBRE DE 2021

CUENTA (3)	Concepto (4)	Egresos							Subejercicio (12)
		Aprobado (5)	Ampliaciones/ Reducciones (6)	Modificado (7)	Comprometido (8)	Devengado (9)	Ejercido (10)	Pagado (11)	
6138	Indemnizaciones por expropiación o adjudicación	0.00	0.00	0.00	0.00	0.00	0.00	0.00	0.00
6137	Arrendamiento de maquinaria, equipo e instalaciones (locales)	0.00	0.00	0.00	0.00	0.00	0.00	0.00	0.00
6138	Estudios de preinversion	0.00	0.00	0.00	0.00	0.00	0.00	0.00	0.00
6139	Reparación y mantenimiento de infraestructura hidráulica	3,850,000.00	0.00	3,850,000.00	0.00	0.00	3,802,687.78	3,802,687.78	47,312.22
6140	División de terrenos y construcción de obras de urbanización	0.00	0.00	0.00	0.00	0.00	0.00	0.00	0.00
6141	División de terrenos y construcción de obras de urbanización	0.00	0.00	0.00	0.00	0.00	0.00	0.00	0.00
6150	Construcción de vías de comunicación	19,432,003.00	107,011,094.02	126,443,097.02	9,067,957.47	845,319.54	187,340,500.19	177,627,183.19	-60,897,403.17
6151	Convenios y aportaciones	0.00	0.00	0.00	0.00	0.00	0.00	0.00	0.00
6152	Obra estatal o municipal	12,348,797.00	107,011,094.02	119,359,891.02	9,067,957.47	215,308.80	180,468,374.23	171,185,087.95	-61,108,483.21
6153	Supervisión y control de la obra pública	0.00	0.00	0.00	0.00	0.00	0.00	0.00	0.00
6154	Transferencias a organismos auxiliares y subsidios a municipios	0.00	0.00	0.00	0.00	0.00	0.00	0.00	0.00
6155	Ejecución de obras por administración	983,206.00	0.00	983,206.00	0.00	0.00	1,041,860.41	1,041,860.41	-58,654.41
6156	Indemnizaciones por expropiación o adjudicación	0.00	0.00	0.00	0.00	0.00	0.00	0.00	0.00
6157	Arrendamiento de maquinaria, equipo e instalaciones (locales)	0.00	0.00	0.00	0.00	0.00	0.00	0.00	0.00
6158	Estudios de preinversión	0.00	0.00	0.00	0.00	0.00	0.00	0.00	0.00
6159	Reparacion y mantenimiento de vialidades y alumbrado	6,100,000.00	0.00	6,100,000.00	0.00	430,010.74	5,830,265.55	5,400,254.81	269,734.45
6160	Otras construcciones de ingeniería civil u obra pesada	0.00	0.00	0.00	0.00	0.00	0.00	0.00	0.00
6161	Convenios y aportaciones	0.00	0.00	0.00	0.00	0.00	0.00	0.00	0.00
6162	Obra estatal o municipal	0.00	0.00	0.00	0.00	0.00	0.00	0.00	0.00
6163	Supervisión y control de la obra pública	0.00	0.00	0.00	0.00	0.00	0.00	0.00	0.00
6164	Transferencias a organismos auxiliares y subsidios a municipios	0.00	0.00	0.00	0.00	0.00	0.00	0.00	0.00
6165	Ejecución de obras por administración	0.00	0.00	0.00	0.00	0.00	0.00	0.00	0.00
6166	Indemnizaciones por expropiación o adjudicación	0.00	0.00	0.00	0.00	0.00	0.00	0.00	0.00
6167	Arrendamiento de maquinaria, equipo e instalaciones (locales)	0.00	0.00	0.00	0.00	0.00	0.00	0.00	0.00
6168	Estudios de preinversión	0.00	0.00	0.00	0.00	0.00	0.00	0.00	0.00
6170	Instalaciones y equipamiento en construcciones	0.00	0.00	0.00	0.00	0.00	0.00	0.00	0.00
6171	Instalaciones y equipamiento en construcciones	0.00	0.00	0.00	0.00	0.00	0.00	0.00	0.00
6190	Trabajos de acabados en edificaciones y otros trabajos especializados	0.00	0.00	0.00	0.00	0.00	0.00	0.00	0.00
6191	Trabajos de acabados en edificaciones y otros trabajos especializados	0.00	0.00	0.00	0.00	0.00	0.00	0.00	0.00
6200	OBRA PUBLICA EN BIENES PROPIOS	0.00	0.00	0.00	0.00	0.00	0.00	0.00	0.00
6210	Edificación habitacional	0.00	0.00	0.00	0.00	0.00	0.00	0.00	0.00
6211	Edificación habitacional	0.00	0.00	0.00	0.00	0.00	0.00	0.00	0.00
6220	Edificación no habitacional	0.00	0.00	0.00	0.00	0.00	0.00	0.00	0.00
6221	Edificación no habitacional	0.00	0.00	0.00	0.00	0.00	0.00	0.00	0.00
6230	Construcción de obras para el abastecimiento de agua, petróleo, gas, ele	0.00	0.00	0.00	0.00	0.00	0.00	0.00	0.00
6231	Construcción de obras para el abastecimiento de agua, petróleo, gas, ele	0.00	0.00	0.00	0.00	0.00	0.00	0.00	0.00
6240	División de terrenos y construcción de obras de urbanización	0.00	0.00	0.00	0.00	0.00	0.00	0.00	0.00
6241	División de terrenos y construcción de obras de urbanización	0.00	0.00	0.00	0.00	0.00	0.00	0.00	0.00
6250	Construcción de vías de comunicación	0.00	0.00	0.00	0.00	0.00	0.00	0.00	0.00
6251	Construcción de vías de comunicación	0.00	0.00	0.00	0.00	0.00	0.00	0.00	0.00
6260	Otras construcciones de ingeniería civil u obra pesada	0.00	0.00	0.00	0.00	0.00	0.00	0.00	0.00
6261	Otras construcciones de ingeniería civil u obra pesada	0.00	0.00	0.00	0.00	0.00	0.00	0.00	0.00
6270	Instalaciones y equipamiento en construcciones	0.00	0.00	0.00	0.00	0.00	0.00	0.00	0.00
6271	Instalaciones y equipamiento en construcciones	0.00	0.00	0.00	0.00	0.00	0.00	0.00	0.00
6290	Trabajos de acabados en edificaciones y otros trabajos especializados	0.00	0.00	0.00	0.00	0.00	0.00	0.00	0.00
6291	Trabajos de acabados en edificaciones y otros trabajos especializados	0.00	0.00	0.00	0.00	0.00	0.00	0.00	0.00
6300	PROYECTOS PRODUCTIVOS Y ACCIONES DE FOMENTO	0.00	0.00	0.00	0.00	0.00	0.00	0.00	0.00
6310	Estudios, formulación y evaluación de proyectos productivos no incluidos	0.00	0.00	0.00	0.00	0.00	0.00	0.00	0.00
6311	Estudios, formulación y evaluación de proyectos productivos no incluidos	0.00	0.00	0.00	0.00	0.00	0.00	0.00	0.00
6320	Ejecución de proyectos productivos no incluidos en conceptos anteriores	0.00	0.00	0.00	0.00	0.00	0.00	0.00	0.00
6321	Ejecución de proyectos productivos no incluidos en conceptos anteriores	0.00	0.00	0.00	0.00	0.00	0.00	0.00	0.00
SUBTOTAL		73,342,870.00	151,468,803.02	224,811,673.02	9,413,882.88	2,420,899.84	224,868,349.06	212,833,567.04	143,123.06
7000	INVERSIONES FINANCIERAS Y OTRAS PROVISIONES	0.00	0.00	0.00	0.00	0.00	0.00	0.00	0.00
7100	INVERSIONES PARA EL FOMENTO DE ACTIVIDADES PRODUCTIVAS	0.00	0.00	0.00	0.00	0.00	0.00	0.00	0.00
7110	Créditos otorgados por entidades federativas y municipios al sector soci	0.00	0.00	0.00	0.00	0.00	0.00	0.00	0.00
7111	Créditos directos para actividades productivas	0.00	0.00	0.00	0.00	0.00	0.00	0.00	0.00
7112	Creditos a servidores públicos	0.00	0.00	0.00	0.00	0.00	0.00	0.00	0.00
7120	Créditos otorgados por entidades federativas a municipios para el fomento	0.00	0.00	0.00	0.00	0.00	0.00	0.00	0.00
7121	Fideicomisos para financiamiento de obras	0.00	0.00	0.00	0.00	0.00	0.00	0.00	0.00
7122	Fideicomisos para financiamiento agropecuario	0.00	0.00	0.00	0.00	0.00	0.00	0.00	0.00
7123	Fideicomisos para financiamiento industrial, artesanal y turístico	0.00	0.00	0.00	0.00	0.00	0.00	0.00	0.00
7124	Fideicomisos para financiamiento de vivienda	0.00	0.00	0.00	0.00	0.00	0.00	0.00	0.00
7200	ACCIONES Y PARTICIPACIONES DE CAPITAL	0.00	0.00	0.00	0.00	0.00	0.00	0.00	0.00
7210	Acciones y participaciones de capital en entidades paraestatales no empr	0.00	0.00	0.00	0.00	0.00	0.00	0.00	0.00
7211	Acciones y participaciones de capital en entidades paraestatales no empr	0.00	0.00	0.00	0.00	0.00	0.00	0.00	0.00
7220	Acciones y participaciones de capital en entidades paraestatales empresa	0.00	0.00	0.00	0.00	0.00	0.00	0.00	0.00
7221	Acciones y participaciones de capital en entidades paraestatales empresa	0.00	0.00	0.00	0.00	0.00	0.00	0.00	0.00
7230	Acciones y participaciones de capital en instituciones paraestatales pub	0.00	0.00	0.00	0.00	0.00	0.00	0.00	0.00
7231	Acciones y participaciones de capital en instituciones paraestatales pub	0.00	0.00	0.00	0.00	0.00	0.00	0.00	0.00
7240	Acciones y participaciones de capital en el sector privado con fines de	0.00	0.00	0.00	0.00	0.00	0.00	0.00	0.00
7241	Acciones y participaciones de capital en el sector privado con fines de	0.00	0.00	0.00	0.00	0.00	0.00	0.00	0.00
7250	Acciones y participaciones de capital en organismos internacionales con	0.00	0.00	0.00	0.00	0.00	0.00	0.00	0.00
7251	Acciones y participaciones de capital en organismos internacionales con	0.00	0.00	0.00	0.00	0.00	0.00	0.00	0.00
7260	Acciones y participaciones de capital en el sector externo con fines de	0.00	0.00	0.00	0.00	0.00	0.00	0.00	0.00
7261	Acciones y participaciones de capital en el sector externo con fines de	0.00	0.00	0.00	0.00	0.00	0.00	0.00	0.00
7270	Acciones y participaciones de capital en el sector público con fines de	0.00	0.00	0.00	0.00	0.00	0.00	0.00	0.00
7271	Adquisición de acciones del sector público con fines de gestión de la li	0.00	0.00	0.00	0.00	0.00	0.00	0.00	0.00
7280	Acciones y participaciones de capital en el sector privado con fines de	0.00	0.00	0.00	0.00	0.00	0.00	0.00	0.00
7281	Adquisición de acciones de capital en el sector privado con fines de ges	0.00	0.00	0.00	0.00	0.00	0.00	0.00	0.00
7290	Acciones y participaciones de capital en el sector externo con fines de	0.00	0.00	0.00	0.00	0.00	0.00	0.00	0.00
7291	Acciones y participaciones de capital en el sector externo con fines de	0.00	0.00	0.00	0.00	0.00	0.00	0.00	0.00
7300	COMPRA DE TITULOS Y VALORES	0.00	0.00	0.00	0.00	0.00	0.00	0.00	0.00
7310	Bonos	0.00	0.00	0.00	0.00	0.00	0.00	0.00	0.00
7311	Adquisición de bonos	0.00	0.00	0.00	0.00	0.00	0.00	0.00	0.00
7320	Valores representativos de deuda, adquiridos con fines de política econo	0.00	0.00	0.00	0.00	0.00	0.00	0.00	0.00
7321	Valores representativos de deuda, adquiridos con fines de política econo	0.00	0.00	0.00	0.00	0.00	0.00	0.00	0.00

Cuenta Pública 2021
Estado Analítico del Ejercicio del Presupuesto de Egresos
Clasificación por Objeto del Gasto (Capítulo y Concepto)
(Cifras en Pesos)

MUNICIPIO DE CALIMAYA 0069

DEL 1 DE ENERO AL 31 DE DICIEMBRE DE 2021

CUENTA (3)	Concepto (4)	Egresos							Subejercicio (12)
		Aprobado (5)	Ampliaciones/ Reducciones (6)	Modificado (7)	Comprometido (8)	Devengado (9)	Ejercido (10)	Pagado (11)	
7330	Valores representativos de deuda, adquiridos con fines de gestión de liq	0.00	0.00	0.00	0.00	0.00	0.00	0.00	0.00
7331	Valores representativos de deuda, adquiridos con fines de gestión de liq	0.00	0.00	0.00	0.00	0.00	0.00	0.00	0.00
7340	Obligaciones negociables adquiridas con fines de política económica	0.00	0.00	0.00	0.00	0.00	0.00	0.00	0.00
7341	Obligaciones negociables adquiridas con fines de política económica	0.00	0.00	0.00	0.00	0.00	0.00	0.00	0.00
7350	Obligaciones negociables adquiridas con fines de gestión de liquidez	0.00	0.00	0.00	0.00	0.00	0.00	0.00	0.00
7351	Adquisición de obligaciones	0.00	0.00	0.00	0.00	0.00	0.00	0.00	0.00
7390	Otros valores	0.00	0.00	0.00	0.00	0.00	0.00	0.00	0.00
7391	Fideicomisos para adquisición de títulos de crédito	0.00	0.00	0.00	0.00	0.00	0.00	0.00	0.00
7392	Reserva técnica	0.00	0.00	0.00	0.00	0.00	0.00	0.00	0.00
7393	Adquisición de otros valores	0.00	0.00	0.00	0.00	0.00	0.00	0.00	0.00
7400	CONCESION DE PRESTAMOS	0.00	0.00	0.00	0.00	0.00	0.00	0.00	0.00
7410	Concesión de prestamos a entidades paraestatales no empresariales y no f	0.00	0.00	0.00	0.00	0.00	0.00	0.00	0.00
7411	Concesión de prestamos a entidades paraestatales no empresariales y no f	0.00	0.00	0.00	0.00	0.00	0.00	0.00	0.00
7420	Concesión de prestamos a entidades paraestatales empresariales no financ	0.00	0.00	0.00	0.00	0.00	0.00	0.00	0.00
7421	Concesión de prestamos a entidades paraestatales empresariales no financ	0.00	0.00	0.00	0.00	0.00	0.00	0.00	0.00
7430	Concesión de prestamos a instituciones paraestatales publicas financiera	0.00	0.00	0.00	0.00	0.00	0.00	0.00	0.00
7431	Concesión de prestamos a instituciones paraestatales públicas financiera	0.00	0.00	0.00	0.00	0.00	0.00	0.00	0.00
7440	Concesión de prestamos a entidades federativas y municipios con fines de	0.00	0.00	0.00	0.00	0.00	0.00	0.00	0.00
7441	Concesión de prestamos a entidades federativas y municipios con fines de	0.00	0.00	0.00	0.00	0.00	0.00	0.00	0.00
7450	Concesion de prestamos al sector privado con fines de política económica	0.00	0.00	0.00	0.00	0.00	0.00	0.00	0.00
7451	Concesión de prestamos al sector privado con fines de política económica	0.00	0.00	0.00	0.00	0.00	0.00	0.00	0.00
7460	Concesión de prestamos al sector externo con fines de política económica	0.00	0.00	0.00	0.00	0.00	0.00	0.00	0.00
7461	Concesión de prestamos al sector externo con fines de política económica	0.00	0.00	0.00	0.00	0.00	0.00	0.00	0.00
7470	Concesión de prestamos al sector público con fines de gestión de liquide	0.00	0.00	0.00	0.00	0.00	0.00	0.00	0.00
7471	Concesión de prestamos al sector público con fines de gestión de liquide	0.00	0.00	0.00	0.00	0.00	0.00	0.00	0.00
7480	Concesión de prestamos al sector privado con fines de gestión de liquide	0.00	0.00	0.00	0.00	0.00	0.00	0.00	0.00
7481	Concesión de prestamos al sector privado con fines de gestión de liquide	0.00	0.00	0.00	0.00	0.00	0.00	0.00	0.00
7490	Concesión de prestamos al sector externo con fines de gestión de liquide	0.00	0.00	0.00	0.00	0.00	0.00	0.00	0.00
7491	Concesión de prestamos al sector externo con fines de gestión de liquide	0.00	0.00	0.00	0.00	0.00	0.00	0.00	0.00
7500	INVERSIONES EN FIDEICOMISOS, MANDATOS Y OTROS ANALOGOS	0.00	0.00	0.00	0.00	0.00	0.00	0.00	0.00
7510	Inversiones en fideicomisos del Poder Ejecutivo	0.00	0.00	0.00	0.00	0.00	0.00	0.00	0.00
7511	Inversiones en fideicomisos del Poder Ejecutivo	0.00	0.00	0.00	0.00	0.00	0.00	0.00	0.00
7520	Inversiones en fideicomisos del Poder Legislativo	0.00	0.00	0.00	0.00	0.00	0.00	0.00	0.00
7521	Inversiones en fideicomisos del Poder Legislativo	0.00	0.00	0.00	0.00	0.00	0.00	0.00	0.00
7530	Inversiones en fideicomisos del Poder Judicial	0.00	0.00	0.00	0.00	0.00	0.00	0.00	0.00
7531	Inversiones en fideicomisos del Poder Judicial	0.00	0.00	0.00	0.00	0.00	0.00	0.00	0.00
7540	Inversiones en fideicomisos públicos no empresariales y no financieros	0.00	0.00	0.00	0.00	0.00	0.00	0.00	0.00
7541	Inversiones en fideicomisos públicos no empresariales y no financieros	0.00	0.00	0.00	0.00	0.00	0.00	0.00	0.00
7550	Inversiones en fideicomisos públicos empresariales no financieros	0.00	0.00	0.00	0.00	0.00	0.00	0.00	0.00
7551	Inversiones en fideicomisos públicos empresariales no financieros	0.00	0.00	0.00	0.00	0.00	0.00	0.00	0.00
7560	Inversiones en fideicomisos públicos financieros	0.00	0.00	0.00	0.00	0.00	0.00	0.00	0.00
7561	Inversiones en fideicomisos públicos financieros	0.00	0.00	0.00	0.00	0.00	0.00	0.00	0.00
7570	Inversiones en fideicomisos de entidades federativas	0.00	0.00	0.00	0.00	0.00	0.00	0.00	0.00
7571	Inversiones en fideicomisos de entidades federativas	0.00	0.00	0.00	0.00	0.00	0.00	0.00	0.00
7580	Inversiones en fideicomisos de municipios	0.00	0.00	0.00	0.00	0.00	0.00	0.00	0.00
7581	Inversiones en fideicomisos de municipios	0.00	0.00	0.00	0.00	0.00	0.00	0.00	0.00
7590	Otras inversiones en Fideicomisos	0.00	0.00	0.00	0.00	0.00	0.00	0.00	0.00
7591	Otras inversiones en Fideicomisos	0.00	0.00	0.00	0.00	0.00	0.00	0.00	0.00
7600	OTRAS INVERSIONES FINANCIERAS	0.00	0.00	0.00	0.00	0.00	0.00	0.00	0.00
7610	Depósitos a largo plazo en moneda nacional	0.00	0.00	0.00	0.00	0.00	0.00	0.00	0.00
7611	Depósitos a largo plazo en moneda nacional	0.00	0.00	0.00	0.00	0.00	0.00	0.00	0.00
7620	Depósitos a largo plazo en moneda extranjera	0.00	0.00	0.00	0.00	0.00	0.00	0.00	0.00
7621	Depósitos a largo plazo en moneda extranjera	0.00	0.00	0.00	0.00	0.00	0.00	0.00	0.00
7900	PROVISIONES PARA CONTINGENCIAS Y OTRAS EROGACIONES ESPECIALES	0.00	0.00	0.00	0.00	0.00	0.00	0.00	0.00
7910	Contingencias por fenómenos naturales	0.00	0.00	0.00	0.00	0.00	0.00	0.00	0.00
7911	Contingencias por fenómenos naturales	0.00	0.00	0.00	0.00	0.00	0.00	0.00	0.00
7920	Contingencias socioeconómicas	0.00	0.00	0.00	0.00	0.00	0.00	0.00	0.00
7921	Contingencias socioeconómicas	0.00	0.00	0.00	0.00	0.00	0.00	0.00	0.00
7990	Otras erogaciones especiales	0.00	0.00	0.00	0.00	0.00	0.00	0.00	0.00
7991	Otras erogaciones especiales	0.00	0.00	0.00	0.00	0.00	0.00	0.00	0.00
SUBTOTAL		0.00	0.00	0.00	0.00	0.00	0.00	0.00	0.00
8000	PARTICIPACIONES Y APORTACIONES	0.00	0.00	0.00	0.00	0.00	0.00	0.00	0.00
8100	PARTICIPACIONES	0.00	0.00	0.00	0.00	0.00	0.00	0.00	0.00
8110	Fondo general de participaciones	0.00	0.00	0.00	0.00	0.00	0.00	0.00	0.00
8111	Fondo general de participaciones	0.00	0.00	0.00	0.00	0.00	0.00	0.00	0.00
8120	Fondo de fomento municipal	0.00	0.00	0.00	0.00	0.00	0.00	0.00	0.00
8121	Fondo de fomento municipal	0.00	0.00	0.00	0.00	0.00	0.00	0.00	0.00
8130	Participaciones de las entidades federativas a los municipios	0.00	0.00	0.00	0.00	0.00	0.00	0.00	0.00
8131	Participaciones a municipios en los ingresos federales	0.00	0.00	0.00	0.00	0.00	0.00	0.00	0.00
8132	Participaciones a municipios en los ingresos estatales	0.00	0.00	0.00	0.00	0.00	0.00	0.00	0.00
8140	Otros conceptos participables de la federación a entidades federativas	0.00	0.00	0.00	0.00	0.00	0.00	0.00	0.00
8141	Otros conceptos participables de la federación a entidades federativas	0.00	0.00	0.00	0.00	0.00	0.00	0.00	0.00
8150	Otros conceptos participables de la federación a municipios	0.00	0.00	0.00	0.00	0.00	0.00	0.00	0.00
8151	Otros conceptos participables de la federación a municipios	0.00	0.00	0.00	0.00	0.00	0.00	0.00	0.00
8160	Convenios de colaboración administrativa	0.00	0.00	0.00	0.00	0.00	0.00	0.00	0.00
8161	Convenios de colaboración administrativa	0.00	0.00	0.00	0.00	0.00	0.00	0.00	0.00
8300	APORTACIONES	0.00	0.00	0.00	0.00	0.00	0.00	0.00	0.00
8310	Aportaciones de la federación a las entidades federativas	0.00	0.00	0.00	0.00	0.00	0.00	0.00	0.00
8311	Aportaciones de la federación a las entidades federativas	0.00	0.00	0.00	0.00	0.00	0.00	0.00	0.00
8320	Aportaciones de la federación a municipios	0.00	0.00	0.00	0.00	0.00	0.00	0.00	0.00
8321	Aportaciones de la federación a municipios	0.00	0.00	0.00	0.00	0.00	0.00	0.00	0.00
8330	Aportaciones de las entidades federativas a los municipios	0.00	0.00	0.00	0.00	0.00	0.00	0.00	0.00
8331	Aportaciones a municipios del Fondo de Aportaciones para la Infraestruct	0.00	0.00	0.00	0.00	0.00	0.00	0.00	0.00
8332	Aportaciones a municipios del Fondo de Aportaciones para el Fortalecime	0.00	0.00	0.00	0.00	0.00	0.00	0.00	0.00
8340	Aportaciones previstas en leyes y decretos al sistema de protección soci	0.00	0.00	0.00	0.00	0.00	0.00	0.00	0.00
8341	Aportaciones previstas en leyes y decretos al sistema de protección soci	0.00	0.00	0.00	0.00	0.00	0.00	0.00	0.00

Cuenta Pública 2021
Estado Analítico del Ejercicio del Presupuesto de Egresos
Clasificación por Objeto del Gasto (Capítulo y Concepto)
(Cifras en Pesos)

MUNICIPIO DE CALIMAYA 0069

DEL 1 DE ENERO AL 31 DE DICIEMBRE DE 2021

CUENTA (3)	Concepto (4)	Egresos							Subejercicio (12)
		Aprobado (6)	Ampliaciones/ Reducciones (6)	Modificado (7)	Comprometido (8)	Devengado (9)	Ejercido (10)	Pagado (11)	
8350	Aportaciones previstas en leyes y decretos compensatorios a entidades fe	0.00	0.00	0.00	0.00	0.00	0.00	0.00	0.00
8351	Aportaciones previstas en leyes y decretos compensatorios a entidades fe	0.00	0.00	0.00	0.00	0.00	0.00	0.00	0.00
8500	CONVENIOS	0.00	0.00	0.00	0.00	0.00	0.00	0.00	0.00
8510	Convenios de reasignación	0.00	0.00	0.00	0.00	0.00	0.00	0.00	0.00
8511	Convenios de reasignación	0.00	0.00	0.00	0.00	0.00	0.00	0.00	0.00
8520	Convenios de descentralización	0.00	0.00	0.00	0.00	0.00	0.00	0.00	0.00
8521	Convenios de descentralización	0.00	0.00	0.00	0.00	0.00	0.00	0.00	0.00
8530	Otros Convenios	0.00	0.00	0.00	0.00	0.00	0.00	0.00	0.00
8531	Otros Convenios	0.00	0.00	0.00	0.00	0.00	0.00	0.00	0.00
SUBTOTAL		0.00	0.00	0.00	0.00	0.00	0.00	0.00	0.00
9000	DEUDA PUBLICA	6,400,000.00	0.00	6,400,000.00	0.00	0.00	5,816,919.59	5,816,919.59	583,080.41
9100	AMORTIZACION DE LA DEUDA PUBLICA	0.00	0.00	0.00	0.00	0.00	0.00	0.00	0.00
9110	Amortización de la deuda interna con instituciones de crédito	0.00	0.00	0.00	0.00	0.00	0.00	0.00	0.00
9111	Amortización de capital	0.00	0.00	0.00	0.00	0.00	0.00	0.00	0.00
9112	Actualización de la deuda	0.00	0.00	0.00	0.00	0.00	0.00	0.00	0.00
9120	Amortización de la deuda interna por emisión de títulos y valores	0.00	0.00	0.00	0.00	0.00	0.00	0.00	0.00
9121	Amortización de la deuda interna por emisión de títulos y valores	0.00	0.00	0.00	0.00	0.00	0.00	0.00	0.00
9130	Amortización de arrendamientos financieros nacionales	0.00	0.00	0.00	0.00	0.00	0.00	0.00	0.00
9131	Amortización de arrendamientos financieros nacionales	0.00	0.00	0.00	0.00	0.00	0.00	0.00	0.00
9140	Amortización de la deuda externa con instituciones de crédito	0.00	0.00	0.00	0.00	0.00	0.00	0.00	0.00
9141	Amortización de la deuda externa con instituciones de crédito	0.00	0.00	0.00	0.00	0.00	0.00	0.00	0.00
9150	Amortización de deuda externa con organismos financieros internacionales	0.00	0.00	0.00	0.00	0.00	0.00	0.00	0.00
9151	Amortización de deuda externa con organismos financieros internacionales	0.00	0.00	0.00	0.00	0.00	0.00	0.00	0.00
9160	Amortización de la deuda bilateral	0.00	0.00	0.00	0.00	0.00	0.00	0.00	0.00
9161	Amortización de la deuda bilateral	0.00	0.00	0.00	0.00	0.00	0.00	0.00	0.00
9170	Amortización de la deuda externa por emisión de títulos y valores	0.00	0.00	0.00	0.00	0.00	0.00	0.00	0.00
9171	Amortización de la deuda externa por emisión de títulos y valores	0.00	0.00	0.00	0.00	0.00	0.00	0.00	0.00
9180	Amortización de arrendamientos financieros internacionales	0.00	0.00	0.00	0.00	0.00	0.00	0.00	0.00
9181	Amortización de arrendamientos financieros internacionales	0.00	0.00	0.00	0.00	0.00	0.00	0.00	0.00
9200	INTERESES DE LA DEUDA PUBLICA	0.00	0.00	0.00	0.00	0.00	0.00	0.00	0.00
9210	Intereses de la deuda interna con instituciones de crédito	0.00	0.00	0.00	0.00	0.00	0.00	0.00	0.00
9211	Intereses de la deuda	0.00	0.00	0.00	0.00	0.00	0.00	0.00	0.00
9220	Intereses derivados de la colocación de títulos y valores	0.00	0.00	0.00	0.00	0.00	0.00	0.00	0.00
9221	Intereses derivados de la colocación de títulos y valores	0.00	0.00	0.00	0.00	0.00	0.00	0.00	0.00
9230	Intereses por arrendamientos financieros nacionales	0.00	0.00	0.00	0.00	0.00	0.00	0.00	0.00
9231	Intereses por arrendamientos financieros nacionales	0.00	0.00	0.00	0.00	0.00	0.00	0.00	0.00
9240	Intereses de la deuda externa con instituciones de crédito	0.00	0.00	0.00	0.00	0.00	0.00	0.00	0.00
9241	Intereses de la deuda externa con instituciones de crédito	0.00	0.00	0.00	0.00	0.00	0.00	0.00	0.00
9250	Intereses de la deuda con organismos financieros internacionales	0.00	0.00	0.00	0.00	0.00	0.00	0.00	0.00
9251	Intereses de la deuda con organismos financieros internacionales	0.00	0.00	0.00	0.00	0.00	0.00	0.00	0.00
9260	Intereses de la deuda bilateral	0.00	0.00	0.00	0.00	0.00	0.00	0.00	0.00
9261	Intereses de la deuda bilateral	0.00	0.00	0.00	0.00	0.00	0.00	0.00	0.00
9270	Intereses derivados de la colocación de títulos y valores en el exterior	0.00	0.00	0.00	0.00	0.00	0.00	0.00	0.00
9271	Intereses derivados de la colocación de títulos y valores en el exterior	0.00	0.00	0.00	0.00	0.00	0.00	0.00	0.00
9280	Intereses por arrendamientos financieros internacionales	0.00	0.00	0.00	0.00	0.00	0.00	0.00	0.00
9281	Intereses por arrendamientos financieros internacionales	0.00	0.00	0.00	0.00	0.00	0.00	0.00	0.00
9300	COMISIONES DE LA DEUDA PUBLICA	0.00	0.00	0.00	0.00	0.00	0.00	0.00	0.00
9310	Comisiones de la deuda pública interna	0.00	0.00	0.00	0.00	0.00	0.00	0.00	0.00
9311	Comisiones de la deuda pública	0.00	0.00	0.00	0.00	0.00	0.00	0.00	0.00
9320	Comisiones de la deuda pública externa	0.00	0.00	0.00	0.00	0.00	0.00	0.00	0.00
9321	Comisiones de la deuda pública externa	0.00	0.00	0.00	0.00	0.00	0.00	0.00	0.00
9400	GASTOS DE LA DEUDA PUBLICA	0.00	0.00	0.00	0.00	0.00	0.00	0.00	0.00
9410	Gastos de la deuda pública interna	0.00	0.00	0.00	0.00	0.00	0.00	0.00	0.00
9411	Gastos de la deuda pública	0.00	0.00	0.00	0.00	0.00	0.00	0.00	0.00
9420	Gastos de la deuda pública externa	0.00	0.00	0.00	0.00	0.00	0.00	0.00	0.00
9421	Gastos de la deuda pública externa	0.00	0.00	0.00	0.00	0.00	0.00	0.00	0.00
9500	COSTO POR COBERTURAS	0.00	0.00	0.00	0.00	0.00	0.00	0.00	0.00
9510	Costos por coberturas	0.00	0.00	0.00	0.00	0.00	0.00	0.00	0.00
9511	Gastos por coberturas en tasas de interés	0.00	0.00	0.00	0.00	0.00	0.00	0.00	0.00
9512	Gastos por otras coberturas	0.00	0.00	0.00	0.00	0.00	0.00	0.00	0.00
9600	APOYOS FINANCIEROS	0.00	0.00	0.00	0.00	0.00	0.00	0.00	0.00
9610	Apoyos a intermediarios financieros	0.00	0.00	0.00	0.00	0.00	0.00	0.00	0.00
9611	Apoyos a intermediarios financieros	0.00	0.00	0.00	0.00	0.00	0.00	0.00	0.00
9620	Apoyos a ahorradores y deudores del sistema financiero nacional	0.00	0.00	0.00	0.00	0.00	0.00	0.00	0.00
9621	Apoyos a ahorradores y deudores del sistema financiero nacional	0.00	0.00	0.00	0.00	0.00	0.00	0.00	0.00
9900	ADEUDOS DE EJERCICIOS FISCALES ANTERIORES (ADEFAS)	6,400,000.00	0.00	6,400,000.00	0.00	0.00	5,816,919.59	5,816,919.59	583,080.41
9910	ADEFAS	6,400,000.00	0.00	6,400,000.00	0.00	0.00	5,816,919.59	5,816,919.59	583,080.41
9911	Por el ejercicio inmediato anterior	6,400,000.00	0.00	6,400,000.00	0.00	0.00	5,816,919.59	5,816,919.59	583,080.41
9912	Por ejercicios anteriores	0.00	0.00	0.00	0.00	0.00	0.00	0.00	0.00
SUBTOTAL		6,400,000.00	0.00	6,400,000.00	0.00	0.00	5,816,919.59	5,816,919.59	583,080.41
	TOTAL PARTIDAS:	341,792,225.90	156,946,085.90	498,738,311.90	8,413,881.90	7,067,456.97	495,834,648.59	479,353,308.64	2,890,585.31

"Bajo protesta de decir verdad declaramos que los Estados Presupuestarios y sus notas, son razonablemente correctos y son responsabilidad del emisor"

PRESIDENTE MUNICIPAL
LIC. OSCAR HERNÁNDEZ MTZ

H. AYUNTAMIENTO CONSTITUCIONAL DE CALIMAYA EDO. DE MÉX.
CALIMAYA
TRADICIÓN Y MODERNIDAD
2022 - 2024
PRESIDENCIA

TESORERO MUNICIPAL
LIC. ALEXIS MOE GARAY MARTINEZ

H. AYUNTAMIENTO CONSTITUCIONAL DE CALIMAYA EDO. DE MÉX.
CALIMAYA
TRADICIÓN Y MODERNIDAD
2022 - 2024
TESORERÍA

Cuenta Pública 2021
ESTADO ANALÍTICO DE INGRESOS
(Cifras en Pesos)

MUNICIPIO DE CALIMAYA 0069

DEL 1 DE ENERO AL 31 DE DICIEMBRE DE 2021

CUENTA (3)					Rubro de los Ingresos (4)	Ingresos					% de Avance de la Recaudación (10)	Ingresos Excedentes (11)
						Estimado (5)	Ampliaciones y Reducciones (6)	Modificado (7)	Devengado (8)	Recaudado (9)		
8110	4000				Ingresos							
8110	4100				Ingresos de Gestión	145,888,806.00	-23,206,054.10	122,682,751.90	0.00	120,144,062.77	97.93	-2,538,689.13
8110	4110				Impuestos	96,000,199.00	-12,931,410.00	83,068,789.00	0.00	90,447,485.18	108.88	7,378,696.18
8110	4111				Impuestos sobre los Ingresos	0.00	0.00	0.00	0.00	0.00	0.00	0.00
8110	4111	001			Impuestos sobre los Ingresos	0.00	0.00	0.00	0.00	0.00	0.00	0.00
8110	4111	001	001		Impuestos sobre los Ingresos	0.00	0.00	0.00	0.00	0.00	0.00	0.00
8110	4111	001	001	001	Impuestos sobre los Ingresos	0.00	0.00	0.00	0.00	0.00	0.00	0.00
8110	4112				Impuestos sobre el Patrimonio	95,817,414.00	-12,931,410.00	82,886,004.00	0.00	85,574,679.04	103.24	2,688,675.04
8110	4112	001			Impuestos sobre el Patrimonio	95,817,414.00	-12,931,410.00	82,886,004.00	0.00	85,574,679.04	103.24	2,688,675.04
8110	4112	001	001		Impuestos sobre el Patrimonio	95,817,414.00	-12,931,410.00	82,886,004.00	0.00	85,574,679.04	103.24	2,688,675.04
8110	4112	001	001	001	Predial	47,376,938.00	-12,931,410.00	34,445,528.00	0.00	34,975,391.04	101.54	529,863.04
8110	4112	001	001	002	Sobre Adquisición de Inmuebles y Otras Operaciones Traslativas de Dominio de Inmuebles	48,440,476.00	0.00	48,440,476.00	0.00	50,599,288.00	104.46	2,158,812.00
8110	4112	001	001	003	Sobre Conjuntos Urbanos	0.00	0.00	0.00	0.00	0.00	0.00	0.00
8110	4113				Impuesto Sobre la Producción, el Consumo y las Transacciones	0.00	0.00	0.00	0.00	0.00	0.00	0.00
8110	4113	001			Impuesto Sobre la Producción, el Consumo y las Transacciones	0.00	0.00	0.00	0.00	0.00	0.00	0.00
8110	4113	001	001		Impuesto Sobre la Producción, el Consumo y las Transacciones	0.00	0.00	0.00	0.00	0.00	0.00	0.00
8110	4113	001	001	001	Impuesto Sobre la Producción, el Consumo y las Transacciones	0.00	0.00	0.00	0.00	0.00	0.00	0.00
8110	4114				Impuestos al Comercio Exterior	0.00	0.00	0.00	0.00	0.00	0.00	0.00
8110	4114	001			Impuestos al Comercio Exterior	0.00	0.00	0.00	0.00	0.00	0.00	0.00
8110	4114	001	001		Impuestos al Comercio Exterior	0.00	0.00	0.00	0.00	0.00	0.00	0.00
8110	4114	001	001	001	Impuestos al Comercio Exterior	0.00	0.00	0.00	0.00	0.00	0.00	0.00
8110	4115				Impuestos sobre Nóminas y Asimilables	0.00	0.00	0.00	0.00	0.00	0.00	0.00
8110	4115	001			Impuestos sobre Nóminas y Asimilables	0.00	0.00	0.00	0.00	0.00	0.00	0.00
8110	4115	001	001		Impuestos sobre Nóminas y Asimilables	0.00	0.00	0.00	0.00	0.00	0.00	0.00
8110	4115	001	001	001	Impuestos sobre Nóminas y Asimilables	0.00	0.00	0.00	0.00	0.00	0.00	0.00
8110	4116				Impuestos Ecológicos	0.00	0.00	0.00	0.00	0.00	0.00	0.00
8110	4116	001			Impuestos Ecológicos	0.00	0.00	0.00	0.00	0.00	0.00	0.00
8110	4116	001	001		Impuestos Ecológicos	0.00	0.00	0.00	0.00	0.00	0.00	0.00
8110	4116	001	001	001	Impuestos Ecológicos	0.00	0.00	0.00	0.00	0.00	0.00	0.00
8110	4117				Accesorios de Impuestos	0.00	0.00	0.00	0.00	4,537,198.14	0.00	4,537,198.14
8110	4117	001			Accesorios de Impuestos	0.00	0.00	0.00	0.00	4,537,198.14	0.00	4,537,198.14
8110	4117	001	001		Accesorios de Impuestos	0.00	0.00	0.00	0.00	4,537,198.14	0.00	4,537,198.14
8110	4117	001	001	001	Multas	0.00	0.00	0.00	0.00	316,725.00	0.00	316,725.00
8110	4117	001	001	002	Recargos	0.00	0.00	0.00	0.00	4,173,884.14	0.00	4,173,884.14
8110	4117	001	001	003	Gastos de Ejecución	0.00	0.00	0.00	0.00	46,589.00	0.00	46,589.00
8110	4117	001	001	004	Indemnización por devolución de cheques	0.00	0.00	0.00	0.00	0.00	0.00	0.00
8110	4118				Impuestos no Comprendidos en la Ley de Ingresos Vigente, causados en Ejer Fisc Ant Pend de Liquidación o Pago	0.00	0.00	0.00	0.00	0.00	0.00	0.00
8110	4118	001			Impuestos no Comprendidos en la Ley de Ingresos Vigente, causados en Ejer Fisc Ant Pend de Liquidación o Pago	0.00	0.00	0.00	0.00	0.00	0.00	0.00
8110	4118	001	001		Impuestos no Comprendidos en la Ley de Ingresos Vigente, causados en Ejer Fisc Ant Pend de Liquidación o Pago	0.00	0.00	0.00	0.00	0.00	0.00	0.00
8110	4118	001	001	001	Impuestos no Comprendidos en la Ley de Ingresos Vigente, causados en Ejer Fisc Ant Pend de Liquidación o Pago	0.00	0.00	0.00	0.00	0.00	0.00	0.00
8110	4119				Otros Impuestos	182,785.00	0.00	182,785.00	0.00	335,608.00	183.61	152,823.00
8110	4119	001			Otros Impuestos	182,785.00	0.00	182,785.00	0.00	335,608.00	183.61	152,823.00
8110	4119	001	001		Otros Impuestos	182,785.00	0.00	182,785.00	0.00	335,608.00	183.61	152,823.00
8110	4119	001	001	001	Sobre Anuncios Publicitarios	182,785.00	0.00	182,785.00	0.00	335,608.00	183.61	152,823.00
8110	4119	001	001	002	Sobre Diversiones, Juegos y Espectáculos Públicos	0.00	0.00	0.00	0.00	0.00	0.00	0.00
	Subtotal (12)					96,000,199.00	-12,931,410.00	83,068,789.00	0.00	90,447,485.18	108.88	7,378,696.18
8110	4120				Cuotas y Aportaciones de Seguridad Social	0.00	0.00	0.00	0.00	0.00	0.00	0.00
8110	4121				Aportaciones para Fondos de Vivienda	0.00	0.00	0.00	0.00	0.00	0.00	0.00
8110	4121	001			Aportaciones para Fondos de Vivienda	0.00	0.00	0.00	0.00	0.00	0.00	0.00
8110	4121	001	001		Aportaciones para Fondos de Vivienda	0.00	0.00	0.00	0.00	0.00	0.00	0.00
8110	4121	001	001	001	Aportaciones para Fondos de Vivienda	0.00	0.00	0.00	0.00	0.00	0.00	0.00
8110	4122				Cuotas para la Seguridad Social	0.00	0.00	0.00	0.00	0.00	0.00	0.00
8110	4122	001			Cuotas para la Seguridad Social	0.00	0.00	0.00	0.00	0.00	0.00	0.00
8110	4122	001	001		Cuotas para la Seguridad Social	0.00	0.00	0.00	0.00	0.00	0.00	0.00
8110	4122	001	001	001	Cuotas para la Seguridad Social	0.00	0.00	0.00	0.00	0.00	0.00	0.00
8110	4123				Cuotas de Ahorro para el Retiro	0.00	0.00	0.00	0.00	0.00	0.00	0.00
8110	4123	001			Cuotas de Ahorro para el Retiro	0.00	0.00	0.00	0.00	0.00	0.00	0.00
8110	4123	001	001		Cuotas de Ahorro para el Retiro	0.00	0.00	0.00	0.00	0.00	0.00	0.00
8110	4123	001	001	001	Cuotas de Ahorro para el Retiro	0.00	0.00	0.00	0.00	0.00	0.00	0.00
8110	4124				Accesorios de Cuotas y Aportaciones de Seguridad Social	0.00	0.00	0.00	0.00	0.00	0.00	0.00
8110	4124	001			Accesorios de Cuotas y Aportaciones de Seguridad Social	0.00	0.00	0.00	0.00	0.00	0.00	0.00
8110	4124	001	001		Accesorios de Cuotas y Aportaciones de Seguridad Social	0.00	0.00	0.00	0.00	0.00	0.00	0.00
8110	4124	001	001	001	Accesorios de Cuotas y Aportaciones de Seguridad Social	0.00	0.00	0.00	0.00	0.00	0.00	0.00
8110	4129				Otras Cuotas y Aportaciones para la Seguridad Social	0.00	0.00	0.00	0.00	0.00	0.00	0.00

Cuenta Pública 2021
ESTADO ANALÍTICO DE INGRESOS
(Cifras en Pesos)

MUNICIPIO DE CALIMAYA 0069

DEL 1 DE ENERO AL 31 DE DICIEMBRE DE 2021

CUENTA (3)					Rubro de los Ingresos (4)	Ingresos					% de Avance de la Recaudación (10)	Ingresos Excedentes (11)
						Estimado (5)	Ampliaciones y Reducciones (6)	Modificado (7)	Devengado (8)	Recaudado (9)		
8110	4129	001			Otras Cuotas y Aportaciones para la Seguridad Social	0.00	0.00	0.00	0.00	0.00	0.00	0.00
8110	4129	001	001		Otras Cuotas y Aportaciones para la Seguridad Social	0.00	0.00	0.00	0.00	0.00	0.00	0.00
8110	4129	001	001	001	Otras Cuotas y Aportaciones para la Seguridad Social	0.00	0.00	0.00	0.00	0.00	0.00	0.00
Subtotal (12)						0.00	0.00	0.00	0.00	0.00	0.00	0.00
8110	4130				Contribuciones de Mejoras	600,000.00	0.00	600,000.00	0.00	1,255,810.00	209.30	655,810.00
8110	4131				Contribuciones de Mejoras por Obras Públicas	600,000.00	0.00	600,000.00	0.00	1,255,810.00	209.30	655,810.00
8110	4131	001			Contribuciones de Mejoras por Obras Públicas	600,000.00	0.00	600,000.00	0.00	1,255,810.00	209.30	655,810.00
8110	4131	001	001		Contribuciones de Mejoras por Obras Públicas	600,000.00	0.00	600,000.00	0.00	1,255,810.00	209.30	655,810.00
8110	4131	001	001	001	Para Obras Públicas y Acciones de Beneficio Social	600,000.00	0.00	600,000.00	0.00	1,255,810.00	209.30	655,810.00
8110	4131	001	001	002	Para Obras de Impacto Vial	0.00	0.00	0.00	0.00	0.00	0.00	0.00
8110	4131	001	001	003	Por Servicios Ambientales	0.00	0.00	0.00	0.00	0.00	0.00	0.00
8110	4131	001	002		Accesorios de Contribucion de Mejoras por Obras Públicas	0.00	0.00	0.00	0.00	0.00	0.00	0.00
8110	4131	001	002	001	Multas	0.00	0.00	0.00	0.00	0.00	0.00	0.00
8110	4131	001	002	002	Recargos	0.00	0.00	0.00	0.00	0.00	0.00	0.00
8110	4131	001	002	003	Gastos de Ejecución	0.00	0.00	0.00	0.00	0.00	0.00	0.00
8110	4131	001	002	004	Indemnización por devolución de cheques	0.00	0.00	0.00	0.00	0.00	0.00	0.00
8110	4132				Contrib de Mejoras no Comprend en la Ley de Ingresos Vig, causadas en Ejercicios Fisc Ant Pend de liq o pago	0.00	0.00	0.00	0.00	0.00	0.00	0.00
8110	4132	001			Contrib de Mejoras no Comprend en la Ley de Ingresos Vig, causadas en Ejercicios Fisc Ant Pend de liq o pago	0.00	0.00	0.00	0.00	0.00	0.00	0.00
8110	4132	001	001		Contrib de Mejoras no Comprend en la Ley de Ingresos Vig, causadas en Ejercicios Fisc Ant Pend de liq o pago	0.00	0.00	0.00	0.00	0.00	0.00	0.00
8110	4132	001	001	001	Contrib de Mejoras no Comprend en la Ley de Ingresos Vig, causadas en Ejercicios Fisc Ant Pend de liq o pago	0.00	0.00	0.00	0.00	0.00	0.00	0.00
Subtotal (12)						600,000.00	0.00	600,000.00	0.00	1,255,810.00	209.30	655,810.00
8110	4140				Derechos	48,948,874.00	-11,563,329.00	35,383,545.00	0.00	23,538,083.25	66.53	-11,844,461.75
8110	4141				Derechos por el Uso, Goce, Aprovechamiento o Explotación de Bienes de Dominio Público	591,665.00	0.00	591,665.00	0.00	385,554.00	65.16	-206,111.00
8110	4141	001			Derechos por el Uso, Goce, Aprovechamiento o Explotación de Bienes de Dominio Público	591,665.00	0.00	591,665.00	0.00	385,554.00	65.16	-206,111.00
8110	4141	001	001		Derechos por el Uso, Goce, Aprovechamiento o Explotación de Bienes de Dominio Público	591,665.00	0.00	591,665.00	0.00	385,554.00	65.16	-206,111.00
8110	4141	001	001	001	Uso de Vías y Áreas Públicas para el ejercicio de Actividades Comerciales y de Servicios	591,665.00	0.00	591,665.00	0.00	385,554.00	65.16	-206,111.00
8110	4141	001	001	002	Estacionamiento en la Vía Pública y de Servicio Público	0.00	0.00	0.00	0.00	0.00	0.00	0.00
8110	4143				Derechos por Prestación de Servicios	46,355,209.00	-11,563,329.00	34,791,880.00	0.00	23,076,503.52	66.33	-11,715,376.48
8110	4143	001			Agua Potable, Drenaje, Alcantarillado y Recepcion de Caudales de Aguas Residuales para su tratamiento	1,263,408.00	0.00	1,263,408.00	0.00	1,479,256.52	117.08	215,848.52
8110	4143	001	001		Derechos por Prestación de Servicios	1,263,408.00	0.00	1,263,408.00	0.00	1,479,256.52	117.08	215,848.52
8110	4143	001	001	001	Suministro de Agua Potable	770,303.00	0.00	770,303.00	0.00	675,525.88	87.70	-94,777.12
8110	4143	001	001	002	Suministro de Agua en Bloque Proporcionada por la Autoridad Municipal a Fraccionamientos, Unidades Habitacional, comerc o Indust	0.00	0.00	0.00	0.00	0.00	0.00	0.00
8110	4143	001	001	003	Autorización de Derivaciones de la Toma de Agua	0.00	0.00	0.00	0.00	0.00	0.00	0.00
8110	4143	001	001	004	Conexiones a los Sistemas de Agua y Drenaje	10,000.00	0.00	10,000.00	0.00	0.00	0.00	-10,000.00
8110	4143	001	001	005	Reconexión a los Sistemas de Agua Potable	0.00	0.00	0.00	0.00	2,606.40	0.00	2,606.40
8110	4143	001	001	006	Control para el Establecimiento de Sistemas de Agua Potable y Alcantarillado en Fraccionamientos o Unidades Ha	0.00	0.00	0.00	0.00	0.00	0.00	0.00
8110	4143	001	001	007	Conexiones de Toma por el Suministro de Agua en Bloque Proporcionado por Autoridades Municipales	0.00	0.00	0.00	0.00	0.00	0.00	0.00
8110	4143	001	001	008	Drenaje, Derechos de Descarga de Aguas Residuales y su Tratamiento o Manejo Ecológico	0.00	0.00	0.00	0.00	0.00	0.00	0.00
8110	4143	001	001	009	Reparación de Aparatos Medidores de Consumo de Agua	0.00	0.00	0.00	0.00	0.00	0.00	0.00
8110	4143	001	001	010	Instalación de Medidores	0.00	0.00	0.00	0.00	0.00	0.00	0.00
8110	4143	001	001	011	Agua en Pipas (Permiso)	0.00	0.00	0.00	0.00	0.00	0.00	0.00
8110	4143	001	001	012	Agua en Pipas (Carga)	0.00	0.00	0.00	0.00	0.00	0.00	0.00
8110	4143	001	001	013	Obras	0.00	0.00	0.00	0.00	0.00	0.00	0.00
8110	4143	001	001	014	Rezagos	188,857.00	0.00	188,857.00	0.00	497,028.40	263.16	308,171.40
8110	4143	001	001	015	Venta de Medidores	0.00	0.00	0.00	0.00	217,300.00	0.00	217,300.00
8110	4143	001	001	016	Certificaciones	0.00	0.00	0.00	0.00	0.00	0.00	0.00
8110	4143	001	001	017	Otros	100,000.00	0.00	100,000.00	0.00	12,552.40	12.55	-87,447.60
8110	4143	001	001	018	Mantenimiento de Drenaje	194,248.00	0.00	194,248.00	0.00	74,243.44	38.22	-120,004.56
8110	4143	001	001	019	Dictamen de Factibilidad de Servicios	0.00	0.00	0.00	0.00	0.00	0.00	0.00
8110	4143	002			Registro Civil	563,808.00	0.00	563,808.00	0.00	514,839.00	91.31	-48,969.00
8110	4143	002	001		Registro Civil	563,808.00	0.00	563,808.00	0.00	514,839.00	91.31	-48,969.00
8110	4143	002	001	001	Registro Civil	563,808.00	0.00	563,808.00	0.00	514,839.00	91.31	-48,969.00
8110	4143	003			Desarrollo Urbano y Obras Públicas	39,002,742.00	-11,563,329.00	27,439,413.00	0.00	13,447,192.00	49.01	-13,992,221.00
8110	4143	003	001		Desarrollo Urbano y Obras Públicas	39,002,742.00	-11,563,329.00	27,439,413.00	0.00	13,447,192.00	49.01	-13,992,221.00
8110	4143	003	001	001	Desarrollo Urbano y Obras Públicas	39,002,742.00	-11,563,329.00	27,439,413.00	0.00	13,447,192.00	49.01	-13,992,221.00
8110	4143	004			Servicios Prestados por Autoridades Fiscales, Administrativas y de Acceso a la Información Pública	842,871.00	0.00	842,871.00	0.00	747,064.00	88.63	-95,807.00
8110	4143	004	001		Servicios Prestados por Autoridades Fiscales, Administrativas y de Acceso a la Información Pública	842,871.00	0.00	842,871.00	0.00	747,064.00	88.63	-95,807.00

Cuenta Pública 2021
ESTADO ANALÍTICO DE INGRESOS
(Cifras en Pesos)

MUNICIPIO DE CALIMAYA 0069

DEL 1 DE ENERO AL 31 DE DICIEMBRE DE 2021

CUENTA (3)					Rubro de los Ingresos (4)	Ingresos					% de Avance de la Recaudación (10)	Ingresos Excedentes (11)
						Estimado (5)	Ampliaciones y Reducciones (6)	Modificado (7)	Devengado (8)	Recaudado (9)		
8110	4143	004	001	001	Servicios Prestados por Autoridades Fiscales, Administrativas y de Acceso a la Información Pública	842,871.00	0.00	842,871.00	0.00	747,064.00	88.63	-95,807.00
8110	4143	005			Servicios de Rastros	43,300.00	0.00	43,300.00	0.00	0.00	0.00	-43,300.00
8110	4143	005	001		Servicios de Rastros	43,300.00	0.00	43,300.00	0.00	0.00	0.00	-43,300.00
8110	4143	005	001	001	Servicios de Rastros	43,300.00	0.00	43,300.00	0.00	0.00	0.00	-43,300.00
8110	4143	006			Corral de Consejo e Identificación de Señales de Sangre, Tatuajes, Elementos Electromagnéticos y Fierros p	0.00	0.00	0.00	0.00	0.00	0.00	0.00
8110	4143	006	001		Corral de Consejo e Identificación de Señales de Sangre, Tatuajes, Elementos Electromagnéticos y Fierros p	0.00	0.00	0.00	0.00	0.00	0.00	0.00
8110	4143	006	001	001	Corral de Consejo e Identificación de Señales de Sangre, Tatuajes, Elementos Electromagnéticos y Fierros p	0.00	0.00	0.00	0.00	0.00	0.00	0.00
8110	4143	007			Servicios de Panteones	34,750.00	0.00	34,750.00	0.00	157,050.00	451.94	122,300.00
8110	4143	007	001		Servicios de Panteones	34,750.00	0.00	34,750.00	0.00	157,050.00	451.94	122,300.00
8110	4143	007	001	001	Servicios de Panteones	34,750.00	0.00	34,750.00	0.00	157,050.00	451.94	122,300.00
8110	4143	008			Expedición o Refrendo Anual de Licencias Para la Venta de Bebidas Alcohólicas al Público	604,143.00	0.00	604,143.00	0.00	1,376,099.00	227.78	771,956.00
8110	4143	008	001		Expedición o Refrendo Anual de Licencias Para la Venta de Bebidas Alcohólicas al Público	604,143.00	0.00	604,143.00	0.00	1,376,099.00	227.78	771,956.00
8110	4143	008	001	001	Expedición o Refrendo Anual de Licencias Para la Venta de Bebidas Alcohólicas al Público	604,143.00	0.00	604,143.00	0.00	1,376,099.00	227.78	771,956.00
8110	4143	009			Servicios Prestados por Autoridades de Seguridad Pública	0.00	0.00	0.00	0.00	0.00	0.00	0.00
8110	4143	009	001		Servicios Prestados por Autoridades de Seguridad Pública	0.00	0.00	0.00	0.00	0.00	0.00	0.00
8110	4143	009	001	001	Servicios Prestados por Autoridades de Seguridad Pública	0.00	0.00	0.00	0.00	0.00	0.00	0.00
8110	4143	010			Servicios Prestados por las Autoridades de Catastro	400,187.00	0.00	400,187.00	0.00	592,126.00	147.96	191,939.00
8110	4143	010	001		Servicios Prestados por las Autoridades de Catastro	400,187.00	0.00	400,187.00	0.00	592,126.00	147.96	191,939.00
8110	4143	010	001	001	Servicios Prestados por las Autoridades de Catastro	400,187.00	0.00	400,187.00	0.00	592,126.00	147.96	191,939.00
8110	4143	011			Servicios de Alumbrado Público	3,600,000.00	0.00	3,600,000.00	0.00	4,762,677.00	132.30	1,162,677.00
8110	4143	011	001		Servicios de Alumbrado Público	3,600,000.00	0.00	3,600,000.00	0.00	4,762,677.00	132.30	1,162,677.00
8110	4143	011	001	001	Servicios de Alumbrado Público	3,600,000.00	0.00	3,600,000.00	0.00	4,762,677.00	132.30	1,162,677.00
8110	4143	012			Servicios de Limpieza de Lotes Baldíos, Recolección, Traslado y Disposición Final de Residuos Sólidos Ind	0.00	0.00	0.00	0.00	0.00	0.00	0.00
8110	4143	012	001		Servicios de Limpieza de Lotes Baldíos, Recolección, Traslado y Disposición Final de Residuos Sólidos Ind	0.00	0.00	0.00	0.00	0.00	0.00	0.00
8110	4143	012	001	001	Servicios de Limpieza de Lotes Baldíos, Recolección, Traslado y Disposición Final de Residuos Sólidos Ind	0.00	0.00	0.00	0.00	0.00	0.00	0.00
8110	4144				Accesorios de Derechos	0.00	0.00	0.00	0.00	77,025.73	0.00	77,025.73
8110	4144	001			Accesorios de Derechos	0.00	0.00	0.00	0.00	77,025.73	0.00	77,025.73
8110	4144	001	001		Accesorios de Derechos	0.00	0.00	0.00	0.00	77,025.73	0.00	77,025.73
8110	4144	001	001	001	Multas	0.00	0.00	0.00	0.00	0.00	0.00	0.00
8110	4144	001	001	002	Recargos	0.00	0.00	0.00	0.00	77,025.73	0.00	77,025.73
8110	4144	001	001	003	Gastos de Ejecución	0.00	0.00	0.00	0.00	0.00	0.00	0.00
8110	4144	001	001	004	Indemnización por devolución de cheques	0.00	0.00	0.00	0.00	0.00	0.00	0.00
8110	4145				Derechos no Compren en la Ley de Ingresos Vig, causados en Ejercicios Fisc Ant Pendientes de Liquidación o Pago	0.00	0.00	0.00	0.00	0.00	0.00	0.00
8110	4145	001			Derechos no Compren en la Ley de Ingresos Vig, causados en Ejercicios Fisc Ant Pendientes de Liquidación o Pago	0.00	0.00	0.00	0.00	0.00	0.00	0.00
8110	4145	001	001		Derechos no Compren en la Ley de Ingresos Vig, causados en Ejercicios Fisc Ant Pendientes de Liquidación o Pago	0.00	0.00	0.00	0.00	0.00	0.00	0.00
8110	4145	001	001	001	Derechos no Compren en la Ley de Ingresos Vig, causados en Ejercicios Fisc Ant Pendientes de Liquidación o Pago	0.00	0.00	0.00	0.00	0.00	0.00	0.00
8110	4149				Otros Derechos	0.00	0.00	0.00	0.00	0.00	0.00	0.00
8110	4149	001			Otros Derechos	0.00	0.00	0.00	0.00	0.00	0.00	0.00
8110	4149	001	001		Otros Derechos	0.00	0.00	0.00	0.00	0.00	0.00	0.00
8110	4149	001	001	001	Otros Derechos	0.00	0.00	0.00	0.00	0.00	0.00	0.00
	Subtotal (12)					46,848,874.00	-11,863,329.00	35,383,545.00	0.00	23,539,083.25	66.53	-11,844,461.75
8110	4150				Productos	574,368.00	1,288,684.90	1,863,052.90	0.00	4,468,480.34	239.85	2,605,427.44
8110	4151				Productos	574,368.00	1,288,684.90	1,863,052.90	0.00	4,468,480.34	239.85	2,605,427.44
8110	4151	001			Productos	574,368.00	1,288,684.90	1,863,052.90	0.00	4,468,480.34	239.85	2,605,427.44
8110	4151	001	001		Productos Derivados del Uso y Aprovechamiento de Bienes no Sujetos a Régimen de Dominio Público	272,418.00	0.00	272,418.00	0.00	694,497.88	254.94	422,079.88
8110	4151	001	001	001	Por la Venta o Arrendamiento de Bienes Municipales	208,800.00	0.00	208,800.00	0.00	513,146.88	245.76	304,346.88
8110	4151	001	001	002	Impresos y Papel Especial	63,618.00	0.00	63,618.00	0.00	181,351.00	285.06	117,733.00
8110	4151	001	001	003	Derivados de Bosques Municipales	0.00	0.00	0.00	0.00	0.00	0.00	0.00
8110	4151	001	002		Otros Productos (Intereses Ganados)	301,950.00	1,288,684.90	1,590,634.90	0.00	3,773,982.46	237.26	2,183,347.56
8110	4151	001	002	001	Derivados de Recursos Propios	254,962.00	0.00	254,962.00	0.00	12,459.70	4.89	-242,502.30
8110	4151	001	002	002	Derivados de Participaciones Federales	5,914.00	0.00	5,914.00	0.00	199,436.50	3,373.29	193,582.50
8110	4151	001	002	003	Derivados del Ramo 33	0.00	0.00	0.00	0.00	20,460.44	0.00	20,460.44
8110	4151	001	002	004	Ingresos Financieros por FISM	26,799.00	0.00	26,799.00	0.00	0.00	0.00	-26,799.00
8110	4151	001	002	005	Ingresos Financieros por FORTAMUNDF	0.00	0.00	0.00	0.00	0.00	0.00	0.00
8110	4151	001	002	006	Derivados de Recursos de Programas Estatales	14,275.00	1,288,684.90	1,302,959.90	0.00	3,541,565.62	271.81	2,238,605.62

Cuenta Pública 2021
ESTADO ANALÍTICO DE INGRESOS
(Cifras en Pesos)

MUNICIPIO DE CALIMAYA 0069

DEL 1 DE ENERO AL 31 DE DICIEMBRE DE 2021

CUENTA (3)					Rubro de los Ingresos (4)	Ingresos					% de Avance de la Recaudación (10)	Ingresos Excedentes (11)
						Estimado (5)	Ampliaciones y Reducciones (6)	Modificado (7)	Devengado (8)	Recaudado (9)		
8110	4151	001	002	007	Rendimientos o Ingr Deriv de las Act de Org Desc y Em de Part Mpal cuando por su Nat Corresp Act que no son Propias de Derecho Público	0.00	0.00	0.00	0.00	0.00	0.00	0.00
8110	4151	001	002	008	En General, todos aquellos Ing que perciba la Hda pub Mpal, der de Act que no son Propias de Derecho Público, o por la Explot Bienes Patrim	0.00	0.00	0.00	0.00	0.00	0.00	0.00
8110	4154				Productos no Compren en la Ley de Ingresos Vig, causados en Ejercicios Fisc Ant Pendientes de Liquidación o Pago	0.00	0.00	0.00	0.00	0.00	0.00	0.00
8110	4154	001			Productos no Compren en la Ley de Ingresos Vig, causados en Ejercicios Fisc Ant Pendientes de Liquidación o Pago	0.00	0.00	0.00	0.00	0.00	0.00	0.00
8110	4154	001	001		Productos no Compren en la Ley de Ingresos Vig, causados en Ejercicios Fisc Ant Pendientes de Liquidación o Pago	0.00	0.00	0.00	0.00	0.00	0.00	0.00
8110	4154	001	001	001	Productos no Compren en la Ley de Ingresos Vig, causados en Ejercicios Fisc Ant Pendientes de Liquidación o Pago	0.00	0.00	0.00	0.00	0.00	0.00	0.00
	Subtotal (12)					574,368.00	1,288,884.90	1,863,052.90	0.00	4,468,480.34	239.85	2,605,427.44
8110	4160				Aprovechamientos	1,767,385.00	0.00	1,767,385.00	0.00	433,204.00	24.51	-1,334,181.00
8110	4162				Multas	150,859.00	0.00	150,859.00	0.00	54,760.00	36.30	-96,099.00
8110	4162	001			Multas	150,859.00	0.00	150,859.00	0.00	54,760.00	36.30	-96,099.00
8110	4162	001	001		Multas	150,859.00	0.00	150,859.00	0.00	54,760.00	36.30	-96,099.00
8110	4162	001	001	001	Sanciones Administrativas	150,859.00	0.00	150,859.00	0.00	54,760.00	36.30	-96,099.00
8110	4163				Indemnizaciones	3,985.00	0.00	3,985.00	0.00	5,985.00	150.19	2,000.00
8110	4163	001			Indemnizaciones	3,985.00	0.00	3,985.00	0.00	5,985.00	150.19	2,000.00
8110	4163	001	001		Indemnizaciones	3,985.00	0.00	3,985.00	0.00	5,985.00	150.19	2,000.00
8110	4163	001	001	001	Indemnizaciones por daños a bienes municipales	3,985.00	0.00	3,985.00	0.00	5,985.00	150.19	2,000.00
8110	4163	001	001	002	Otras Indemnizaciones	0.00	0.00	0.00	0.00	0.00	0.00	0.00
8110	4164				Reintegros	0.00	0.00	0.00	0.00	0.00	0.00	0.00
8110	4164	001			Reintegros	0.00	0.00	0.00	0.00	0.00	0.00	0.00
8110	4164	001	001		Reintegros	0.00	0.00	0.00	0.00	0.00	0.00	0.00
8110	4164	001	001	001	Reintegros	0.00	0.00	0.00	0.00	0.00	0.00	0.00
8110	4165				Aprovechamientos Provenientes de Obras Públicas	0.00	0.00	0.00	0.00	0.00	0.00	0.00
8110	4165	001			Aprovechamientos Provenientes de Obras Públicas	0.00	0.00	0.00	0.00	0.00	0.00	0.00
8110	4165	001	001		Aprovechamientos Provenientes de Obras Públicas	0.00	0.00	0.00	0.00	0.00	0.00	0.00
8110	4165	001	001	001	Aprovechamientos Provenientes de Obras Públicas	0.00	0.00	0.00	0.00	0.00	0.00	0.00
8110	4166				Aprovechamientos no comprendidos en la Ley de Ingresos Vig, Causados en Ejercicios Fisc Ant pend de Liquidacion o Pago	0.00	0.00	0.00	0.00	0.00	0.00	0.00
8110	4166	001			Aprovechamientos no comprendidos en la Ley de Ingresos Vig, Causados en Ejercicios Fisc Ant pend de Liquidacion o Pago	0.00	0.00	0.00	0.00	0.00	0.00	0.00
8110	4166	001	001		Aprovechamientos no comprendidos en la Ley de Ingresos Vig, Causados en Ejercicios Fisc Ant pend de Liquidacion o Pago	0.00	0.00	0.00	0.00	0.00	0.00	0.00
8110	4166	001	001	001	Aprovechamientos no comprendidos en la Ley de Ingresos Vig, Causados en Ejercicios Fisc Ant pend de Liquidacion o Pago	0.00	0.00	0.00	0.00	0.00	0.00	0.00
8110	4168				Accesorios de Aprovechamientos	1,612,521.00	0.00	1,612,521.00	0.00	0.00	0.00	-1,612,521.00
8110	4168	001			Accesorios de Aprovechamientos	1,612,521.00	0.00	1,612,521.00	0.00	0.00	0.00	-1,612,521.00
8110	4168	001	001		Accesorios de Aprovechamientos	1,612,521.00	0.00	1,612,521.00	0.00	0.00	0.00	-1,612,521.00
8110	4168	001	001	001	Multas	71,507.00	0.00	71,507.00	0.00	0.00	0.00	-71,507.00
8110	4168	001	001	002	Recargos	1,500,639.00	0.00	1,500,639.00	0.00	0.00	0.00	-1,500,639.00
8110	4168	001	001	003	Gastos de Ejecución	40,375.00	0.00	40,375.00	0.00	0.00	0.00	-40,375.00
8110	4168	001	001	004	Indemnización por devolución de cheques	0.00	0.00	0.00	0.00	0.00	0.00	0.00
8110	4169				Otros Aprovechamientos	0.00	0.00	0.00	0.00	372,459.00	0.00	372,459.00
8110	4169	001			Otros Aprovechamientos	0.00	0.00	0.00	0.00	372,459.00	0.00	372,459.00
8110	4169	001	001		Otros Aprovechamientos	0.00	0.00	0.00	0.00	372,459.00	0.00	372,459.00
8110	4169	001	001	001	Uso o Explotación de Bienes de Dominio Público	0.00	0.00	0.00	0.00	371,689.00	0.00	371,689.00
8110	4169	001	001	002	Herencias, Legados, Cesiones y Donaciones	0.00	0.00	0.00	0.00	770.00	0.00	770.00
8110	4169	001	001	003	Resarcimientos	0.00	0.00	0.00	0.00	0.00	0.00	0.00
	Subtotal (12)					1,767,385.00	0.00	1,767,385.00	0.00	433,204.00	24.51	-1,334,181.00
8110	4170				Ingresos por Venta de Bienes y Prestación de Servicios	0.00	0.00	0.00	0.00	0.00	0.00	0.00
8110	4171				Ingresos por Venta de Bienes y Prestación de Servicios de Instituciones Publicas de Seguridad Social	0.00	0.00	0.00	0.00	0.00	0.00	0.00
8110	4171	001			Ingresos por Venta de Bienes y Prestación de Servicios de Instituciones Publicas de Seguridad Social	0.00	0.00	0.00	0.00	0.00	0.00	0.00
8110	4171	001	001		Ingresos por Venta de Bienes y Prestación de Servicios de Instituciones Publicas de Seguridad Social	0.00	0.00	0.00	0.00	0.00	0.00	0.00
8110	4171	001	001	001	Ingresos por Venta de Bienes y Prestación de Servicios de Instituciones Publicas de Seguridad Social	0.00	0.00	0.00	0.00	0.00	0.00	0.00
8110	4172				Ingresos por Venta de Bienes y Prestación de Servicios de Empresas Productivas del Estado	0.00	0.00	0.00	0.00	0.00	0.00	0.00
8110	4172	001			Ingresos por Venta de Bienes y Prestación de Servicios de Empresas Productivas del Estado	0.00	0.00	0.00	0.00	0.00	0.00	0.00
8110	4172	001	001		Ingresos por Venta de Bienes y Prestación de Servicios de Empresas Productivas del Estado	0.00	0.00	0.00	0.00	0.00	0.00	0.00
8110	4172	001	001	001	Ingresos por Venta de Bienes y Prestación de Servicios de Empresas Productivas del Estado	0.00	0.00	0.00	0.00	0.00	0.00	0.00

Cuenta Pública 2021
ESTADO ANALÍTICO DE INGRESOS
(Cifras en Pesos)

MUNICIPIO DE CALIMAYA 0069

DEL 1 DE ENERO AL 31 DE DICIEMBRE DE 2021

CUENTA (3)					Rubro de los Ingresos (4)	Ingresos					% de Avance de la Recaudación (10)	Ingresos Excedentes (11)
						Estimado (5)	Ampliaciones y Reducciones (6)	Modificado (7)	Devengado (8)	Recaudado (9)		
8110	4173				Ingresos por Venta de Bienes y Prestación de Servicios de Entidades Paraestatales y Fideicomisos No Empres y No Financ	0.00	0.00	0.00	0.00	0.00	0.00	0.00
8110	4173	001			Ingresos por Venta de Bienes y Prestación de Servicios de Entidades Paraestatales y Fideicomisos No Empres y No Financ	0.00	0.00	0.00	0.00	0.00	0.00	0.00
8110	4173	001	001		Ingresos por Venta de Bienes y Prestación de Servicios de Entidades Paraestatales y Fideicomisos No Empres y No Financ	0.00	0.00	0.00	0.00	0.00	0.00	0.00
8110	4173	001	001	001	Estancias Infantiles	0.00	0.00	0.00	0.00	0.00	0.00	0.00
8110	4173	001	001	002	Farmacias	0.00	0.00	0.00	0.00	0.00	0.00	0.00
8110	4173	001	001	003	Servicios Médicos	0.00	0.00	0.00	0.00	0.00	0.00	0.00
8110	4173	001	001	004	Productos Nutricionales (Amaranto, Soya, Etc.)	0.00	0.00	0.00	0.00	0.00	0.00	0.00
8110	4173	001	001	005	Velatorios	0.00	0.00	0.00	0.00	0.00	0.00	0.00
8110	4173	001	001	006	Colegiaturas	0.00	0.00	0.00	0.00	0.00	0.00	0.00
8110	4173	001	001	007	Huertos Familiares	0.00	0.00	0.00	0.00	0.00	0.00	0.00
8110	4173	001	001	008	Servicios de Alberca	0.00	0.00	0.00	0.00	0.00	0.00	0.00
8110	4173	001	001	009	Panadería	0.00	0.00	0.00	0.00	0.00	0.00	0.00
8110	4173	001	001	010	Servicios de Laboratorio	0.00	0.00	0.00	0.00	0.00	0.00	0.00
8110	4173	001	001	011	Servicios de Baños Públicos	0.00	0.00	0.00	0.00	0.00	0.00	0.00
8110	4173	001	001	012	Inscripciones	0.00	0.00	0.00	0.00	0.00	0.00	0.00
8110	4173	001	001	013	Desayunos Escolares	0.00	0.00	0.00	0.00	0.00	0.00	0.00
8110	4173	001	001	014	Productos Básicos (Despensas)	0.00	0.00	0.00	0.00	0.00	0.00	0.00
8110	4173	001	001	015	Servicios Jurídicos	0.00	0.00	0.00	0.00	0.00	0.00	0.00
8110	4173	001	001	016	Servicios Psicológicos	0.00	0.00	0.00	0.00	0.00	0.00	0.00
8110	4173	001	001	017	Servicios de Terapia y Discapacidad	0.00	0.00	0.00	0.00	0.00	0.00	0.00
8110	4173	001	001	018	Ingresos diversos	0.00	0.00	0.00	0.00	0.00	0.00	0.00
8110	4173	001	001	019	Ingresos de Organismos del Deporte	0.00	0.00	0.00	0.00	0.00	0.00	0.00
8110	4173	001	001	020	Ingresos por Fideicomisos y Empresas de Participación Municipal	0.00	0.00	0.00	0.00	0.00	0.00	0.00
8110	4173	001	001	021	Rendimientos o Ingresos Derivados de Organismos Descentralizados y Fideicomisos, cuando por su naturaleza corresp a Activid Propias de Derecho Público	0.00	0.00	0.00	0.00	0.00	0.00	0.00
8110	4173	001	001	022	Rendimientos o Ingresos Derivados de Empresas de participación Estatal, cuando por su naturaleza correspondan a Actividades Propias de Derecho Público	0.00	0.00	0.00	0.00	0.00	0.00	0.00
8110	4174				Ingresos por Vta de Bienes y Prestac de Servicios de Entidades Paraestatales Empresariales no Financ con Partic Est May	0.00	0.00	0.00	0.00	0.00	0.00	0.00
8110	4174	001			Ingresos por Vta de Bienes y Prestac de Servicios de Entidades Paraestatales Empresariales no Financ con Partic Est May	0.00	0.00	0.00	0.00	0.00	0.00	0.00
8110	4174	001	001		Ingresos por Vta de Bienes y Prestac de Servicios de Entidades Paraestatales Empresariales no Financ con Partic Est May	0.00	0.00	0.00	0.00	0.00	0.00	0.00
8110	4174	001	001	001	Ingresos por Vta de Bienes y Prestac de Servicios de Entidades Paraestatales Empresariales no Financ con Partic Est May	0.00	0.00	0.00	0.00	0.00	0.00	0.00
8110	4175				Ingresos por Vta de Bienes y Prestac de Servic de Entidades Paraestatales Empresariales Financ Monet con Partic Est May	0.00	0.00	0.00	0.00	0.00	0.00	0.00
8110	4175	001			Ingresos por Vta de Bienes y Prestac de Servic de Entidades Paraestatales Empresariales Financ Monet con Partic Est May	0.00	0.00	0.00	0.00	0.00	0.00	0.00
8110	4175	001	001		Ingresos por Vta de Bienes y Prestac de Servic de Entidades Paraestatales Empresariales Financ Monet con Partic Est May	0.00	0.00	0.00	0.00	0.00	0.00	0.00
8110	4175	001	001	001	Ingresos por Vta de Bienes y Prestac de Servic de Entidades Paraestatales Empresariales Financ Monet con Partic Est May	0.00	0.00	0.00	0.00	0.00	0.00	0.00
8110	4176				Ingresos por Vta de Bienes y Prestac de Servic de Entidades Paraestat Empresariales Financ No Monet con Partic Est May	0.00	0.00	0.00	0.00	0.00	0.00	0.00
8110	4176	001			Ingresos por Vta de Bienes y Prestac de Servic de Entidades Paraestat Empresariales Financ No Monet con Partic Est May	0.00	0.00	0.00	0.00	0.00	0.00	0.00
8110	4176	001	001		Ingresos por Vta de Bienes y Prestac de Servic de Entidades Paraestat Empresariales Financ No Monet con Partic Est May	0.00	0.00	0.00	0.00	0.00	0.00	0.00
8110	4176	001	001	001	Ingresos por Vta de Bienes y Prestac de Servic de Entidades Paraestat Empresariales Financ No Monet con Partic Est May	0.00	0.00	0.00	0.00	0.00	0.00	0.00
8110	4177				Ingresos por Vta de Bienes y Prestac de Servic de Fideicomisos Financieros Publicos con Particip Estatal Mayoritaria	0.00	0.00	0.00	0.00	0.00	0.00	0.00
8110	4177	001			Ingresos por Vta de Bienes y Prestac de Servic de Fideicomisos Financieros Publicos con Particip Estatal Mayoritaria	0.00	0.00	0.00	0.00	0.00	0.00	0.00
8110	4177	001	001		Ingresos por Vta de Bienes y Prestac de Servic de Fideicomisos Financieros Publicos con Particip Estatal Mayoritaria	0.00	0.00	0.00	0.00	0.00	0.00	0.00
8110	4177	001	001	001	Ingresos por Vta de Bienes y Prestac de Servic de Fideicomisos Financieros Publicos con Particip Estatal Mayoritaria	0.00	0.00	0.00	0.00	0.00	0.00	0.00
8110	4178				Ingresos por Venta de Bienes y Prestac de Servic de los Poderes Legislativo y Judicial, y de los Organos Autonomos	0.00	0.00	0.00	0.00	0.00	0.00	0.00
8110	4178	001			Ingresos por Venta de Bienes y Prestac de Servic de los Poderes Legislativo y Judicial, y de los Organos Autonomos	0.00	0.00	0.00	0.00	0.00	0.00	0.00
8110	4178	001	001		Ingresos por Venta de Bienes y Prestac de Servic de los Poderes Legislativo y Judicial, y de los Organos Autonomos	0.00	0.00	0.00	0.00	0.00	0.00	0.00
8110	4178	001	001	001	Ingresos por Venta de Bienes y Prestac de Servic de los Poderes Legislativo y Judicial, y de los Organos Autonomos	0.00	0.00	0.00	0.00	0.00	0.00	0.00
	Subtotal (12)					0.00	0.00	0.00	0.00	0.00	0.00	0.00

Cuenta Pública 2021
ESTADO ANALÍTICO DE INGRESOS
(Cifras en Pesos)

MUNICIPIO DE CALIMAYA_0069

DEL 1 DE ENERO AL 31 DE DICIEMBRE DE 2021

CUENTA (3)					Rubro de los Ingresos (4)	Ingresos					% de Avance de la Recaudación (10)	Ingresos Excedentes (11)
						Estimado (5)	Ampliaciones y Reducciones (6)	Modificado (7)	Devengado (8)	Recaudado (9)		
8110	4200				Participaciones, Aportac, Convenios, Incentiv Deriv de la Colaborac Fiscal, Fond Distint de Aport, Transfer, Asignac, Subsidios y Subvenc, y Pen y Jub	185,940,122.00	180,152,141.00	366,092,263.00	0.00	360,833,528.55	98.56	-5,258,734.45
8110	4210				Participaciones, Aportaciones, Convenios, Incentivos Derivados de la Colaboración Fiscal y Fondos Distintos de Aportaciones	185,940,122.00	180,152,141.00	366,092,263.00	0.00	360,833,528.55	98.56	-5,258,734.45
8110	4211				Participaciones	123,516,467.00	180,152,141.00	303,668,608.00	0.00	298,409,873.99	98.27	-5,258,734.01
8110	4211	001			Participaciones	123,516,467.00	180,152,141.00	303,668,608.00	0.00	298,409,873.99	98.27	-5,258,734.01
8110	4211	001	001		Las Participaciones derivadas de la aplicación de la Ley de Coordinación Fiscal y demás ordenamietos jurídicos federales aplicables	104,073,808.00	0.00	104,073,808.00	0.00	101,535,340.79	97.56	-2,538,467.21
8110	4211	001	001	001	Fondo General de Participaciones	67,635,557.00	0.00	67,635,557.00	0.00	62,513,838.67	92.43	-5,121,718.33
8110	4211	001	001	002	Fondo de Fomento Municipal	13,107,495.00	0.00	13,107,495.00	0.00	12,206,102.21	93.12	-901,392.79
8110	4211	001	001	003	Fondo de Fiscalización y Recaudacion	2,503,342.00	0.00	2,503,342.00	0.00	2,727,621.67	108.96	224,279.67
8110	4211	001	001	004	Fondo de Estabilizacion de los Ingresos de las Entidades Federativas (FEIEF)	0.00	0.00	0.00	0.00	902,878.43	0.00	902,878.43
8110	4211	001	001	005	Correspondientes al Impuesto Especial sobre Producción y Servicios	1,121,778.00	0.00	1,121,778.00	0.00	1,283,846.41	114.45	162,068.41
8110	4211	001	001	006	Correspondientes al Impuesto Sobre Automóviles Nuevos	606,312.00	0.00	606,312.00	0.00	814,189.74	134.29	207,877.74
8110	4211	001	001	007	Correspondientes al Impuesto Sobre Tenencia o Uso de Vehículos	0.00	0.00	0.00	0.00	1,075.77	0.00	1,075.77
8110	4211	001	001	008	Correspondientes al Fondo de Compensación del Impuesto Sobre Automóviles Nuevos	211,156.00	0.00	211,156.00	0.00	204,852.18	97.01	-6,303.82
8110	4211	001	001	009	Las derivadas de la aplicación del artículo 4-A de la Ley de Coordinación Fiscal	2,472,591.00	0.00	2,472,591.00	0.00	1,776,096.87	71.83	-696,494.13
8110	4211	001	001	010	El Impuesto Sobre la Renta efect enterado a la Federación, corresp al salario personal que preste o desemp un serv pers subord así como org pub desc	15,834,517.00	0.00	15,834,517.00	0.00	18,439,283.00	116.45	2,604,766.00
8110	4211	001	001	011	Artículo 4-A, Fracción II de la Ley de Coordinación Fiscal (Fondo de Compensaciones)	422,787.00	0.00	422,787.00	0.00	327,716.70	77.51	-95,070.30
8110	4211	001	001	012	Impuesto Sobre la Renta por la Enajenación de Bienes Inmuebles	158,273.00	0.00	158,273.00	0.00	337,839.14	213.45	179,566.14
8110	4211	001	002		Las Participaciones derivadas de la aplicación de la fraccion II del articulo 219 del Codigo Financiero del Estado de Mexico y Municipios	19,442,659.00	180,152,141.00	199,594,800.00	0.00	196,874,533.20	98.64	-2,720,266.80
8110	4211	001	002	001	Del Impuesto Sobre Tenencia o Uso de Vehículos Automotores	2,227,439.00	0.00	2,227,439.00	0.00	2,426,715.04	108.95	199,276.04
8110	4211	001	002	002	Del Impuesto Sobre Adquisición de Vehículos Automotores Usados	81,304.00	0.00	81,304.00	0.00	110,684.84	136.14	29,380.84
8110	4211	001	002	003	Del Impuesto Sobre Loterías, Rifas, Sorteos, Concursos y Juegos Permitidos con Cruce de Apuestas	101,149.00	0.00	101,149.00	0.00	107,281.67	106.06	6,132.67
8110	4211	001	002	004	Del Impuesto a la Venta Final de Bebidas con Contenido Alcohólico	114,964.00	0.00	114,964.00	0.00	131,825.53	114.67	16,861.53
8110	4211	001	002	005	Programa de Acciones para el Desarrollo (PAD)	5,819,778.00	180,152,141.00	185,971,919.00	0.00	183,000,000.00	98.40	-2,971,919.00
8110	4211	001	002	006	Fondo Estatal de Fortalecimiento Municipal (FEFOM)	11,098,025.00	0.00	11,098,025.00	0.00	11,098,025.92	100.00	0.92
8110	4211	001	002	007	Recursos del CEDIPIEM	0.00	0.00	0.00	0.00	0.00	0.00	0.00
8110	4211	001	002	008	Recursos del Sistema DIFEM	0.00	0.00	0.00	0.00	0.00	0.00	0.00
8110	4211	001	002	009	Mecánica Teatral	0.00	0.00	0.00	0.00	0.00	0.00	0.00
8110	4211	001	002	010	Remanentes Gasto de Inversión Sectorial (PAD)	0.00	0.00	0.00	0.00	0.00	0.00	0.00
8110	4211	001	002	011	Remanentes Programa de Apoyo el Gasto de Inversión de los Municipios (FEFOM)	0.00	0.00	0.00	0.00	0.00	0.00	0.00
8110	4211	001	002	012	Otros Recursos Estatales	0.00	0.00	0.00	0.00	0.00	0.00	0.00
8110	4211	001	002	013	Las demás der de la aplic del Título 6ºpt del Cód Finan para el Edo de Mé y Mpios, así como de los convenios.	0.00	0.00	0.00	0.00	0.00	0.00	0.00
8110	4212				Aportaciones	62,423,655.00	0.00	62,423,655.00	0.00	62,423,654.56	100.00	-0.44
8110	4212	001			Aportaciones	62,423,655.00	0.00	62,423,655.00	0.00	62,423,654.56	100.00	-0.44
8110	4212	001	001		Aportaciones	62,423,655.00	0.00	62,423,655.00	0.00	62,423,654.56	100.00	-0.44
8110	4212	001	001	001	Fondo de Aportaciones para la Infraestructura Social Municipal	13,411,022.00	0.00	13,411,022.00	0.00	13,411,022.00	100.00	0.00
8110	4212	001	001	002	Fondo de Aport para el Fort de los Mpios y de las Demarcaciones Territoriales del Distrito Federal	48,454,133.00	0.00	48,454,133.00	0.00	48,454,132.56	100.00	-0.44
8110	4212	001	001	003	Remanentes de Ramo 33 (FISM)	0.00	0.00	0.00	0.00	0.00	0.00	0.00
8110	4212	001	001	004	Remanentes de Ramo 33 (FORTAMUN)	0.00	0.00	0.00	0.00	0.00	0.00	0.00
8110	4212	001	001	005	Fondo de Aportaciones para la Seguridad Pública. (FASP)	558,500.00	0.00	558,500.00	0.00	558,500.00	100.00	0.00
8110	4213				Convenios	0.00	0.00	0.00	0.00	0.00	0.00	0.00
8110	4213	001			Convenios	0.00	0.00	0.00	0.00	0.00	0.00	0.00
8110	4213	001	001		Convenios	0.00	0.00	0.00	0.00	0.00	0.00	0.00
8110	4213	001	001	001	Convenios	0.00	0.00	0.00	0.00	0.00	0.00	0.00
8110	4214				Incentivos Derivados de la Colaboración Fiscal	0.00	0.00	0.00	0.00	0.00	0.00	0.00
8110	4214	001			Incentivos Derivados de la Colaboración Fiscal	0.00	0.00	0.00	0.00	0.00	0.00	0.00
8110	4214	001	001		Incentivos Derivados de la Colaboración Fiscal	0.00	0.00	0.00	0.00	0.00	0.00	0.00
8110	4214	001	001	001	Multas Federales No Fiscales	0.00	0.00	0.00	0.00	0.00	0.00	0.00
8110	4214	001	001	002	Convenios de Tránsito Estatal con Municipios	0.00	0.00	0.00	0.00	0.00	0.00	0.00
8110	4215				Fondos Distintos de Aportaciones	0.00	0.00	0.00	0.00	0.00	0.00	0.00
8110	4215	001			Fondos Distintos de Aportaciones	0.00	0.00	0.00	0.00	0.00	0.00	0.00
8110	4215	001	001		Fondos Distintos de Aportaciones	0.00	0.00	0.00	0.00	0.00	0.00	0.00
8110	4215	001	001	001	Recursos del Programa Hábitat	0.00	0.00	0.00	0.00	0.00	0.00	0.00
8110	4215	001	001	002	Excedentes Petroleros	0.00	0.00	0.00	0.00	0.00	0.00	0.00
8110	4215	001	001	003	Ramo 23	0.00	0.00	0.00	0.00	0.00	0.00	0.00
8110	4215	001	001	004	FORTASEG	0.00	0.00	0.00	0.00	0.00	0.00	0.00

Cuenta Pública 2021
ESTADO ANALÍTICO DE INGRESOS
(Cifras en Pesos)

MUNICIPIO DE CALIMAYA 0069

DEL 1 DE ENERO AL 31 DE DICIEMBRE DE 2021

CUENTA (3)					Rubro de los Ingresos (4)	Ingresos					% de Avance de la Recaudación (10)	Ingresos Excedentes (11)
						Estimado (5)	Ampliaciones y Reducciones (6)	Modificado (7)	Devengado (8)	Recaudado (9)		
8110	4215	001	001	006	Remanentes Otros Recursos Federales	0.00	0.00	0.00	0.00	0.00	0.00	0.00
8110	4215	001	001	006	Otros Recursos Federales	0.00	0.00	0.00	0.00	0.00	0.00	0.00
8110	4215	001	001	007	Recursos del Programa de ahorro y subsidio para la vivienda, "Tu Casa". (FONHAPO)	0.00	0.00	0.00	0.00	0.00	0.00	0.00
8110	4215	001	001	008	Recursos del Programa para el Desarrollo de Zonas Prioritarias	0.00	0.00	0.00	0.00	0.00	0.00	0.00
8110	4215	001	001	009	Recursos del Programa 3 X 1 para Migrantes.	0.00	0.00	0.00	0.00	0.00	0.00	0.00
8110	4215	001	001	010	Recursos del Programa de Empleo Temporal (PET).	0.00	0.00	0.00	0.00	0.00	0.00	0.00
8110	4215	001	001	011	Recursos del Programa de Vivienda Rural.	0.00	0.00	0.00	0.00	0.00	0.00	0.00
8110	4215	001	001	012	Recursos del Programa de Opciones Productivas.	0.00	0.00	0.00	0.00	0.00	0.00	0.00
8110	4215	001	001	013	Recursos para el Rescate de Espacios Públicos	0.00	0.00	0.00	0.00	0.00	0.00	0.00
8110	4215	001	001	014	Recursos del Fideicomiso Fondo Nacional de Habitaciones Populares	0.00	0.00	0.00	0.00	0.00	0.00	0.00
8110	4215	001	001	015	Recursos del Programa CONADE	0.00	0.00	0.00	0.00	0.00	0.00	0.00
8110	4215	001	001	016	Recursos para el Programa Calidad para el Deporte CONADE	0.00	0.00	0.00	0.00	0.00	0.00	0.00
8110	4215	001	001	017	Recursos del Programa Cultura Física CONADE	0.00	0.00	0.00	0.00	0.00	0.00	0.00
8110	4215	001	001	018	Recursos de CONACULTA	0.00	0.00	0.00	0.00	0.00	0.00	0.00
8110	4215	001	001	019	Recursos Programa de Devolución de Derechos PRODER	0.00	0.00	0.00	0.00	0.00	0.00	0.00
8110	4215	001	001	020	Recursos para agua Potable, Alcantarillado y Saneamiento en zonas Urbanas APAZU	0.00	0.00	0.00	0.00	0.00	0.00	0.00
8110	4215	001	001	021	Recursos de Inst Nac para el Desarrollo de Capacidades del Sector Rural INCA RURAL / Sist Nac de Capacitación y Asist Técnica Rural Integral SINACATRI	0.00	0.00	0.00	0.00	0.00	0.00	0.00
8110	4215	001	001	022	Recursos de la Comisión Nacional para el Desarrollo de los Pueblos Indígenas CDI.	0.00	0.00	0.00	0.00	0.00	0.00	0.00
Subtotal (12)						185,940,122.00	180,152,141.00	366,092,263.00	0.00	360,833,528.55	98.56	-5,258,734.45
8110	4220				Transferencias, Asignaciones, Subsidios y Subvenciones, y Pensiones y Jubilaciones	0.00	0.00	0.00	0.00	0.00	0.00	0.00
8110	4221				Transferencias y Asignaciones	0.00	0.00	0.00	0.00	0.00	0.00	0.00
8110	4221	001			Transferencias y Asignaciones	0.00	0.00	0.00	0.00	0.00	0.00	0.00
8110	4221	001	001		Transferencias y Asignaciones	0.00	0.00	0.00	0.00	0.00	0.00	0.00
8110	4223				Subsidios y Subvenciones	0.00	0.00	0.00	0.00	0.00	0.00	0.00
8110	4223	001			Subsidios y Subvenciones	0.00	0.00	0.00	0.00	0.00	0.00	0.00
8110	4223	001	001		Subsidios y Subvenciones	0.00	0.00	0.00	0.00	0.00	0.00	0.00
8110	4223	001	001	001	Subsidios y Subvenciones	0.00	0.00	0.00	0.00	0.00	0.00	0.00
8110	4223	001	001	002	Subsidios para Gastos de Operación	0.00	0.00	0.00	0.00	0.00	0.00	0.00
8110	4225				Pensiones y Jubilaciones	0.00	0.00	0.00	0.00	0.00	0.00	0.00
8110	4225	001			Pensiones y Jubilaciones	0.00	0.00	0.00	0.00	0.00	0.00	0.00
8110	4225	001	001		Pensiones y Jubilaciones	0.00	0.00	0.00	0.00	0.00	0.00	0.00
8110	4225	001	001	001	Pensiones y Jubilaciones	0.00	0.00	0.00	0.00	0.00	0.00	0.00
8110	4227				Transferencias del Fondo Mexicano del Petróleo para la Estabilizacion y el desarrollo	0.00	0.00	0.00	0.00	0.00	0.00	0.00
8110	4227	001			Transferencias del Fondo Mexicano del Petróleo para la Estabilizacion y el desarrollo	0.00	0.00	0.00	0.00	0.00	0.00	0.00
8110	4227	001	001		Transferencias del Fondo Mexicano del Petróleo para la Estabilizacion y el desarrollo	0.00	0.00	0.00	0.00	0.00	0.00	0.00
8110	4227	001	001	001	Transferencias del Fondo Mexicano del Petróleo para la Estabilizacion y el desarrollo	0.00	0.00	0.00	0.00	0.00	0.00	0.00
Subtotal (12)						0.00	0.00	0.00	0.00	0.00	0.00	0.00
8110	4300				Otros Ingresos y Beneficios	9,953,297.00	0.00	9,953,297.00	0.00	9,239,426.18	92.83	-713,870.82
8110	4310				Ingresos Financieros	0.00	0.00	0.00	0.00	0.00	0.00	0.00
8110	4311				Intereses Ganados de Títulos, Valores y demás Instrumentos Financieros	0.00	0.00	0.00	0.00	0.00	0.00	0.00
8110	4311	001			Intereses Ganados de Títulos, Valores y demás Instrumentos Financieros	0.00	0.00	0.00	0.00	0.00	0.00	0.00
8110	4311	001	001		Intereses Ganados de Valores, Créditos, Bonos y Otros	0.00	0.00	0.00	0.00	0.00	0.00	0.00
8110	4311	001	001	001	Intereses Ganados de Valores, Créditos, Bonos y Otros	0.00	0.00	0.00	0.00	0.00	0.00	0.00
8110	4319				Otros Ingresos Financieros	0.00	0.00	0.00	0.00	0.00	0.00	0.00
8110	4319	001			Otros Ingresos Financieros	0.00	0.00	0.00	0.00	0.00	0.00	0.00
8110	4319	001	001		Otros Ingresos Financieros	0.00	0.00	0.00	0.00	0.00	0.00	0.00
8110	4319	001	001	001	Otros Ingresos Financieros	0.00	0.00	0.00	0.00	0.00	0.00	0.00
Subtotal (12)						0.00	0.00	0.00	0.00	0.00	0.00	0.00
8110	4320				Incremento por Variación de Inventarios	0.00	0.00	0.00	0.00	0.00	0.00	0.00
8110	4321				Incremento por Variación de Inventarios de Mercancías para Venta	0.00	0.00	0.00	0.00	0.00	0.00	0.00
8110	4321	001			Incremento por Variación de Inventarios de Mercancías para Venta	0.00	0.00	0.00	0.00	0.00	0.00	0.00
8110	4321	001	001		Incremento por Variación de Inventarios de Mercancías para Venta	0.00	0.00	0.00	0.00	0.00	0.00	0.00
8110	4321	001	001	001	Incremento por Variación de Inventarios de Mercancías para Venta	0.00	0.00	0.00	0.00	0.00	0.00	0.00
8110	4322				Incremento por Variación de Inventarios de Mercancías Terminadas	0.00	0.00	0.00	0.00	0.00	0.00	0.00
8110	4322	001			Incremento por Variación de Inventarios de Mercancías Terminadas	0.00	0.00	0.00	0.00	0.00	0.00	0.00
8110	4322	001	001		Incremento por Variación de Inventarios de Mercancías Terminadas	0.00	0.00	0.00	0.00	0.00	0.00	0.00
8110	4322	001	001	001	Incremento por Variación de Inventarios de Mercancías Terminadas	0.00	0.00	0.00	0.00	0.00	0.00	0.00
8110	4323				Incremento por Variación de Inventarios de Mercancías en Proceso de Elaboración	0.00	0.00	0.00	0.00	0.00	0.00	0.00

Cuenta Pública 2021
ESTADO ANALÍTICO DE INGRESOS
(Cifras en Pesos)

MUNICIPIO DE CALIMAYA_0069 — DEL 1 DE ENERO AL 31 DE DICIEMBRE DE 2021

CUENTA (3)					Rubro de los Ingresos (4)	Ingresos					% de Avance de la Recaudación (10)	Ingresos Excedentes (11)
						Estimado (5)	Ampliaciones y Reducciones (6)	Modificado (7)	Devengado (8)	Recaudado (9)		
8110	4323	001			Incremento por Variación de Inventarios de Mercancías en Proceso de Elaboración	0.00	0.00	0.00	0.00	0.00	0.00	0.00
8110	4323	001	001		Incremento por Variación de Inventarios de Mercancías en Proceso de Elaboración	0.00	0.00	0.00	0.00	0.00	0.00	0.00
8110	4323	001	001	001	Incremento por Variación de Inventarios de Mercancías en Proceso de Elaboración	0.00	0.00	0.00	0.00	0.00	0.00	0.00
8110	4324				Incremento por Variación de Inventarios de Materias Primas, Materiales y Suministros para Producción	0.00	0.00	0.00	0.00	0.00	0.00	0.00
8110	4324	001			Incremento por Variación de Inventarios de Materias Primas, Materiales y Suministros para Producción	0.00	0.00	0.00	0.00	0.00	0.00	0.00
8110	4324	001	001		Incremento por Variación de Inventarios de Materias Primas, Materiales y Suministros para Producción	0.00	0.00	0.00	0.00	0.00	0.00	0.00
8110	4324	001	001	001	Incremento por Variación de Inventarios de Materias Primas, Materiales y Suministros para Producción	0.00	0.00	0.00	0.00	0.00	0.00	0.00
8110	4325				Incremento por Variación de Almacén de Materias Primas, Materiales y Suministros de Consumo	0.00	0.00	0.00	0.00	0.00	0.00	0.00
8110	4325	001			Incremento por Variación de Almacén de Materias Primas, Materiales y Suministros de Consumo	0.00	0.00	0.00	0.00	0.00	0.00	0.00
8110	4325	001	001		Incremento por Variación de Almacén de Materias Primas, Materiales y Suministros de Consumo	0.00	0.00	0.00	0.00	0.00	0.00	0.00
8110	4325	001	001	001	Incremento por Variación de Almacén de Materias Primas, Materiales y Suministros de Consumo	0.00	0.00	0.00	0.00	0.00	0.00	0.00
		Subtotal (12)				0.00	0.00	0.00	0.00	0.00	0.00	0.00
8110	4330				Disminución del Exceso de Estimaciones por Pérdida o Deterioro u Obsolescencia	0.00	0.00	0.00	0.00	0.00	0.00	0.00
8110	4331				Disminución del Exceso de Estimaciones por Pérdida o Deterioro u Obsolescencia	0.00	0.00	0.00	0.00	0.00	0.00	0.00
8110	4331	001			Disminución del Exceso de Estimaciones por Pérdida o Deterioro u Obsolescencia	0.00	0.00	0.00	0.00	0.00	0.00	0.00
8110	4331	001	001		Disminución del Exceso de Estimaciones por Pérdida o Deterioro u Obsolescencia	0.00	0.00	0.00	0.00	0.00	0.00	0.00
8110	4331	001	001	001	Disminución del Exceso de Estimaciones por Pérdida o Deterioro u Obsolescencia	0.00	0.00	0.00	0.00	0.00	0.00	0.00
		Subtotal (12)				0.00	0.00	0.00	0.00	0.00	0.00	0.00
8110	4340				Disminución del Exceso de Provisiones	0.00	0.00	0.00	0.00	0.00	0.00	0.00
8110	4341				Disminución del Exceso de Provisiones	0.00	0.00	0.00	0.00	0.00	0.00	0.00
8110	4341	001			Disminución del Exceso de Provisiones	0.00	0.00	0.00	0.00	0.00	0.00	0.00
8110	4341	001	001		Disminución del Exceso de Provisiones	0.00	0.00	0.00	0.00	0.00	0.00	0.00
8110	4341	001	001	001	Disminución del Exceso de Provisiones	0.00	0.00	0.00	0.00	0.00	0.00	0.00
		Subtotal (12)				0.00	0.00	0.00	0.00	0.00	0.00	0.00
8110	4350				Ingresos Derivados de Financiamientos	5,000,000.00	0.00	5,000,000.00	0.00	0.00	0.00	-5,000,000.00
8110	4351				Ingresos Derivados de Financiamientos	5,000,000.00	0.00	5,000,000.00	0.00	0.00	0.00	-5,000,000.00
8110	4351	001			Ingresos Derivados de Financiamientos	5,000,000.00	0.00	5,000,000.00	0.00	0.00	0.00	-5,000,000.00
8110	4351	001	001		Ingresos Derivados de Financiamientos	5,000,000.00	0.00	5,000,000.00	0.00	0.00	0.00	-5,000,000.00
8110	4351	001	001	001	Banco Nacional de Obras y Servicios Públicos	0.00	0.00	0.00	0.00	0.00	0.00	0.00
8110	4351	001	001	002	Otras Instituciones Públicas	0.00	0.00	0.00	0.00	0.00	0.00	0.00
8110	4351	001	001	003	Instituciones Privadas	5,000,000.00	0.00	5,000,000.00	0.00	0.00	0.00	-5,000,000.00
8110	4351	001	001	004	Particulares	0.00	0.00	0.00	0.00	0.00	0.00	0.00
8110	4351	001	001	005	Pasivos Generados al Cierre del Ejercicio Fiscal Pendientes de Pago	0.00	0.00	0.00	0.00	0.00	0.00	0.00
8110	4351	001	001	006	Los Derivados de las Operaciones de Credito en los term que est el Titulo Octavo del Codigo Financiero del Edo de Mex y Mpios y Otras Leyes Aplicables	0.00	0.00	0.00	0.00	0.00	0.00	0.00
		Subtotal (12)				5,000,000.00	0.00	5,000,000.00	0.00	0.00	0.00	-5,000,000.00
8110	4390				Otros Ingresos y Beneficios Varios	4,953,297.00	0.00	4,953,297.00	0.00	9,239,426.18	186.53	4,286,129.18
8110	4392				Bonificaciones y Descuentos Obtenidos	0.00	0.00	0.00	0.00	0.00	0.00	0.00
8110	4392	001			Bonificaciones y Descuentos Obtenidos	0.00	0.00	0.00	0.00	0.00	0.00	0.00
8110	4392	001	001		Bonificaciones y Descuentos Obtenidos	0.00	0.00	0.00	0.00	0.00	0.00	0.00
8110	4392	001	001	001	Bonificaciones y Descuentos Obtenidos	0.00	0.00	0.00	0.00	0.00	0.00	0.00
8110	4393				Diferencias por Tipo de Cambio a Favor	0.00	0.00	0.00	0.00	0.00	0.00	0.00
8110	4393	001			Diferencias por Tipo de Cambio a Favor	0.00	0.00	0.00	0.00	0.00	0.00	0.00
8110	4393	001	001		Diferencias por Tipo de Cambio a Favor	0.00	0.00	0.00	0.00	0.00	0.00	0.00
8110	4393	001	001	001	Diferencias por Tipo de Cambio a Favor en Efectivo y Equivalentes	0.00	0.00	0.00	0.00	0.00	0.00	0.00
8110	4394				Diferencias de Cotizaciones a Favor en Valores Negociables	0.00	0.00	0.00	0.00	0.00	0.00	0.00
8110	4394	001			Diferencias de Cotizaciones a Favor en Valores Negociables	0.00	0.00	0.00	0.00	0.00	0.00	0.00
8110	4394	001	001		Diferencias de Cotizaciones a Favor en Valores Negociables	0.00	0.00	0.00	0.00	0.00	0.00	0.00
8110	4394	001	001	001	Diferencias de Cotizaciones a Favor en Valores Negociables	0.00	0.00	0.00	0.00	0.00	0.00	0.00
8110	4395				Resultado por Posición Monetaria	0.00	0.00	0.00	0.00	0.00	0.00	0.00
8110	4395	001			Resultado por Posición Monetaria	0.00	0.00	0.00	0.00	0.00	0.00	0.00
8110	4395	001	001		Resultado por Posición Monetaria	0.00	0.00	0.00	0.00	0.00	0.00	0.00
8110	4395	001	001	001	Resultado por Posición Monetaria	0.00	0.00	0.00	0.00	0.00	0.00	0.00
8110	4396				Utilidades por Participación Patrimonial	0.00	0.00	0.00	0.00	0.00	0.00	0.00
8110	4396	001			Utilidades por Participación Patrimonial	0.00	0.00	0.00	0.00	0.00	0.00	0.00

Cuenta Pública 2021
ESTADO ANALÍTICO DE INGRESOS
(Cifras en Pesos)

MUNICIPIO DE CALIMAYA 0069

DEL 1 DE ENERO AL 31 DE DICIEMBRE DE 2021

CUENTA (3)					Rubro de los Ingresos (4)	Ingresos					% de Avance de la Recaudación (10)	Ingresos Excedentes (11)
						Estimado (5)	Ampliaciones y Reducciones (6)	Modificado (7)	Devengado (8)	Recaudado (9)		
8110	4396	001	001		Utilidades por Participación Patrimonial	0.00	0.00	0.00	0.00	0.00	0.00	0.00
8110	4396	001	001	001	Utilidades por Participación Patrimonial	0.00	0.00	0.00	0.00	0.00	0.00	0.00
8110	4397				Diferencias por Reestructuración de Deuda Pública a Favor	0.00	0.00	0.00	0.00	0.00	0.00	0.00
8110	4397	001			Diferencias por Reestructuración de Deuda Pública a Favor	0.00	0.00	0.00	0.00	0.00	0.00	0.00
8110	4397	001	001		Diferencias por Reestructuración de Deuda Pública a Favor	0.00	0.00	0.00	0.00	0.00	0.00	0.00
8110	4397	001	001	001	Diferencias por Reestructuración de Deuda Pública a Favor	0.00	0.00	0.00	0.00	0.00	0.00	0.00
8110	4399				Otros Ingresos y Beneficios Varios	4,953,297.00	0.00	4,953,297.00	0.00	9,239,426.18	186.53	4,286,129.18
8110	4399	001			Otros Ingresos y Beneficios Varios	4,953,297.00	0.00	4,953,297.00	0.00	9,239,426.18	186.53	4,286,129.18
8110	4399	001	001		Otros Ingresos y Beneficios Varios	4,953,297.00	0.00	4,953,297.00	0.00	9,239,426.18	186.53	4,286,129.18
8110	4399	001	001	001	Aportaciones por Gestoría de Diputados	0.00	0.00	0.00	0.00	0.00	0.00	0.00
8110	4399	001	001	002	Ingresos por Audiencia Pública	0.00	0.00	0.00	0.00	0.00	0.00	0.00
8110	4399	001	001	003	Actualización de Inversiones en UDI'S	0.00	0.00	0.00	0.00	0.00	0.00	0.00
8110	4399	001	001	004	Intereses por Inversiones en UDI'S	0.00	0.00	0.00	0.00	0.00	0.00	0.00
8110	4399	001	001	005	Otros Convenios	0.00	0.00	0.00	0.00	0.00	0.00	0.00
8110	4399	001	001	006	Ingresos Derivados de Ejercicios Anteriores no aplicados	4,953,297.00	0.00	4,953,297.00	0.00	4,953,297.00	100.00	0.00
8110	4399	001	001	007	Otros Ingresos por Donativos	0.00	0.00	0.00	0.00	3,278,975.45	0.00	3,278,975.45
8110	4399	001	001	008	Otros Ingresos Varios	0.00	0.00	0.00	0.00	1,007,153.73	0.00	1,007,153.73
	Subtotal (12)					4,953,297.00	0.00	4,953,297.00	0.00	9,239,426.18	186.53	4,286,129.18
					TOTAL INGRESOS:	341,782,225.00	156,948,088.90	498,728,311.90	0.00	490,217,017.50	98.29	-8,511,294.40

"Bajo protesta de decir verdad declaramos que los Estados Presupuestarios y sus notas, son razonablemente correctos y son responsabilidad del emisor"

PRESIDENTE MUNICIPAL
LIC. OSCAR HERNÁNDEZ ORTA

H. AYUNTAMIENTO CONSTITUCIONAL DE CALIMAYA EDO. DE MÉX.
CALIMAYA
TRADICIÓN Y MODERNIDAD
2022 - 2024
PRESIDENCIA

TESORERO MUNICIPAL
LIC. ALEXIS NOE GARAY MARTINEZ

H. AYUNTAMIENTO CONSTITUCIONAL DE CALIMAYA EDO. DE MÉX.
CALIMAYA
TRADICIÓN Y MODERNIDAD
2022 - 2024
TESORERÍA

Cuenta Pública 2021
Estado Analítico del Ejercicio del Presupuesto de Egresos
Clasificación Administrativa
(Pesos)

MUNICIPIO CALIMAYA 0069 **AL 31 DE DICIEMBRE DE 2021**

DEPENDENCIA (3)		Aprobado (4)	Ampliaciones / Reducciones (5)	Modificado (6)	Comprometido (7)	Devengado (8)	Ejercido (9)	Pagado (10)	Subejercicio (11)
A00	PRESIDENCIA	45,109,106.00	1,879,491.88	46,988,597.88	0.00	1,007,348.80	53,759,816.03	52,752,467.23	-8,771,218.15
A01	COMUNICACIÓN SOCIAL	2,412,964.00	0.00	2,412,964.00	0.00	88,092.03	2,748,036.66	2,659,944.63	-333,072.66
A02	DERECHOS HUMANOS	467,167.00	0.00	467,167.00	0.00	0.00	464,704.45	464,704.45	2,462.55
B00	SINDICATURAS	3,782,681.00	0.00	3,782,681.00	0.00	2,359.50	3,648,116.61	3,643,757.11	136,564.39
C01	REGIDURÍA I	1,995,217.00	0.00	1,995,217.00	0.00	0.00	1,834,234.27	1,834,234.27	160,982.73
C02	REGIDURÍA II	1,397,909.00	0.00	1,397,909.00	0.00	580.50	1,095,886.46	1,095,305.96	302,022.54
C03	REGIDURÍA III	2,249,788.00	0.00	2,249,788.00	0.00	3,033.53	1,894,152.21	1,891,118.68	355,635.79
C04	REGIDURÍA IV	1,418,808.00	0.00	1,418,808.00	0.00	580.50	1,119,943.27	1,119,362.77	298,864.73
C05	REGIDURÍA V	1,598,903.00	0.00	1,598,903.00	0.00	0.00	1,320,418.77	1,320,418.77	278,484.23
C06	REGIDURÍA VI	1,484,191.00	0.00	1,484,191.00	0.00	0.00	1,205,904.93	1,205,904.93	278,286.07
C07	REGIDURÍA VII	1,456,443.00	0.00	1,456,443.00	0.00	387.00	1,230,056.50	1,229,671.50	226,384.50
C08	REGIDURÍA VIII	1,381,299.00	0.00	1,381,299.00	0.00	0.00	1,149,958.91	1,149,958.91	231,340.09
C09	REGIDURÍA IX	1,378,899.00	0.00	1,378,899.00	0.00	580.50	1,115,177.84	1,114,597.34	263,721.16
C10	REGIDURÍA X	1,380,099.00	0.00	1,380,099.00	0.00	387.00	1,176,029.68	1,175,642.68	204,069.32
D00	SECRETARIA DEL AYUNTAMIENTO	6,645,631.00	0.00	6,645,631.00	0.00	11,448.30	6,514,957.00	6,503,508.62	130,674.00
E00	ADMINISTRACIÓN	34,024,947.00	0.00	34,024,947.00	0.00	1,169,751.36	25,736,182.38	24,566,431.02	8,288,764.62
F00	DESARROLLO URBANO Y OBRAS PUBLICAS	80,969,574.00	151,468,603.02	232,438,177.02	9,413,882.98	2,708,376.68	234,089,997.45	221,967,737.59	-1,651,820.43
F01	DESARROLLO URBANO Y SERVICIOS PÚBLICOS	2,842,997.00	0.00	2,842,997.00	0.00	786.80	2,506,743.53	2,505,956.73	336,253.47
G00	ECOLOGÍA	1,062,931.00	0.00	1,062,931.00	0.00	10,472.32	1,039,901.12	1,029,428.80	23,029.88
H00	SERVICIOS PÚBLICOS	44,567,318.00	0.00	44,567,318.00	0.00	878,065.94	48,984,409.88	48,106,323.94	-4,417,091.88
H01	AGUA POTABLE	7,286,080.00	0.00	7,286,080.00	0.00	0.00	7,896,956.19	7,896,956.19	-610,876.19
I00	PROMOCION SOCIAL	5,892,427.00	0.00	5,892,427.00	0.00	0.00	5,052,850.73	5,052,850.73	839,576.27
I01	DESARROLLO SOCIAL	2,236,244.00	0.00	2,236,244.00	0.00	0.00	2,725,193.74	2,725,193.74	-488,949.74
J00	GOBIERNO MUNICIPAL	2,123,081.00	0.00	2,123,081.00	0.00	2,081.20	2,186,757.03	2,184,675.83	-63,676.03
K00	CONTRALORIA	2,993,089.00	0.00	2,993,089.00	0.00	0.00	3,007,696.23	3,007,696.23	-14,607.23
L00	TESORERIA	43,766,911.00	0.00	43,766,911.00	0.00	36,102.72	43,589,061.93	43,552,959.21	177,849.07
M00	CONSEJERIA JURIDICA	2,836,354.00	0.00	2,836,354.00	0.00	387.00	2,532,061.07	2,531,674.07	304,292.93
N00	DIRECCIÓN DE DESARROLLO ECONOMICO	2,715,281.00	0.00	2,715,281.00	0.00	8,695.36	2,710,366.52	2,701,671.16	4,914.48
N01	DESARROLLO AGROPECUARIO	716,332.00	0.00	716,332.00	0.00	0.00	817,865.13	817,865.13	-101,533.13
O00	EDUCACIÓN CULTURAL Y BIENESTAR SOCIAL	2,027,917.00	0.00	2,027,917.00	0.00	0.00	1,884,389.05	1,884,389.05	143,527.95
Q00	SEGURIDAD PUBLICA Y TRANSITO	22,583,239.00	2,347,992.00	24,931,225.00	0.00	-146,252.09	20,486,524.99	20,632,777.08	4,444,700.01
R00	CASA DE LA CULTURA	2,704,662.00	0.00	2,704,662.00	0.00	0.00	2,613,126.15	2,613,126.15	91,535.85
S00	UNIDAD DE INFORMACIÓN, PLANEACIÓN, PROGRAMACIÓN Y EVALUACIÓN	1,173,457.00	0.00	1,173,457.00	0.00	0.00	1,217,034.84	1,217,034.84	-43,577.84
T00	PROTECCIÓN CIVIL	5,100,285.00	1,250,000.00	6,350,285.00	0.00	1,286,171.74	6,484,133.04	5,197,961.30	-133,848.04
	TOTAL:	341,782,225.00	156,946,086.90	498,728,311.90	9,413,882.98	7,057,456.97	495,834,646.59	479,353,306.84	2,893,665.31

"Bajo protesta de decir verdad declaramos que los formatos y sus notas, son razonablemente correctos y son responsabilidad del emisor"

PRESIDENTE MUNICIPAL
LIC. OSCAR HERNÁNDEZ MOZA

H. AYUNTAMIENTO CONSTITUCIONAL DE CALIMAYA EDO. DE MÉX.
CALIMAYA
TRADICIÓN Y MODERNIDAD
2022 - 2024
PRESIDENCIA

TESORERO MUNICIPAL
LIC. ALEXIS NOE GARAY MARTINEZ

H. AYUNTAMIENTO CONSTITUCIONAL DE CALIMAYA EDO. DE MÉX.
CALIMAYA
TRADICIÓN Y MODERNIDAD
2022 - 2024
TESORERÍA

Cuenta Pública 2021
Estado Analítico del Ejercicio del Presupuesto de Egresos Detallado - LDF
Clasificación de Servicios Personales por Categoría
(Pesos)

MUNICIPIO CALIMAYA 0069 **DEL 1 DE ENERO AL 31 DE DICIEMBRE DE 2021**

Concepto	Aprobado	Ampliaciones / Reducciones	Modificado	Devengado	Pagado	Subejercicio
I. Gasto No Etiquetado	112,394,065.00	0.00	112,394,065.00	107,213,542.46	106,723,685.37	5,180,522.54
A Personal Administrativo y de Servicio Público	112,394,065.00	0.00	112,394,065.00	107,213,542.46	106,723,685.37	5,180,522.54
B Magisterio	0.00	0.00	0.00	0.00	0.00	0.00
C Servicios de Salud (C=c1+c2)	0.00	0.00	0.00	0.00	0.00	0.00
c1 Personal Administrativo	0.00	0.00	0.00	0.00	0.00	0.00
c2 Personal Médico, Paramédico y afín	0.00	0.00	0.00	0.00	0.00	0.00
D Seguridad Pública	0.00	0.00	0.00	0.00	0.00	0.00
E Gastos asociados a la implementación de nuevas leyes federales o reformas a las mismas	0.00	0.00	0.00	0.00	0.00	0.00
e1 Nombre del Programa o Ley 1	0.00	0.00	0.00	0.00	0.00	0.00
e2 Nombre del Programa o Ley 2	0.00	0.00	0.00	0.00	0.00	0.00
e3 Nombre del Programa o Ley 3	0.00	0.00	0.00	0.00	0.00	0.00
e4 Nombre del Programa o Ley 4	0.00	0.00	0.00	0.00	0.00	0.00
e5 Nombre del Programa o Ley 5	0.00	0.00	0.00	0.00	0.00	0.00
F Sentencias laborales definitivas	0.00	0.00	0.00	0.00	0.00	0.00
II. Gasto Etiquetado	36,187,267.00	0.00	36,187,267.00	35,152,528.19	35,152,528.19	1,034,738.81
A Personal Administrativo y de Servicio Público	36,187,267.00	0.00	36,187,267.00	35,152,528.19	35,152,528.19	1,034,738.81
B Magisterio	0.00	0.00	0.00	0.00	0.00	0.00
C Servicios de Salud (C=c1+c2)	0.00	0.00	0.00	0.00	0.00	0.00
c1 Personal Administrativo	0.00	0.00	0.00	0.00	0.00	0.00
c2 Personal Médico, Paramédico y afín	0.00	0.00	0.00	0.00	0.00	0.00
D Seguridad Pública	0.00	0.00	0.00	0.00	0.00	0.00
E Gastos asociados a la implementación de nuevas leyes federales o reformas a las mismas	0.00	0.00	0.00	0.00	0.00	0.00
e1 Nombre del Programa o Ley 1	0.00	0.00	0.00	0.00	0.00	0.00
e2 Nombre del Programa o Ley 2	0.00	0.00	0.00	0.00	0.00	0.00
e3 Nombre del Programa o Ley 3	0.00	0.00	0.00	0.00	0.00	0.00
e4 Nombre del Programa o Ley 4	0.00	0.00	0.00	0.00	0.00	0.00
e5 Nombre del Programa o Ley 5	0.00	0.00	0.00	0.00	0.00	0.00
F Sentencias laborales definitivas	0.00	0.00	0.00	0.00	0.00	0.00
III. Total del Gasto en Servicios Personales (III=I+II)	148,581,332.00	0.00	148,581,332.00	142,366,070.65	141,876,213.56	6,215,261.35

"Bajo protesta de decir verdad declaramos que los formatos y sus notas, son razonablemente correctos y son responsabilidad del emisor"

II. AYUNTAMIENTO CONSTITUCIONAL DE CALIMAYA EDO. DE MÉX.
CALIMAYA
TRADICIÓN Y MODERNIDAD
2022 - 2024
PRESIDENCIA

PRESIDENTE MUNICIPAL
LIC. OSCAR HERNANDEZ MEZA

II. AYUNTAMIENTO CONSTITUCIONAL DE CALIMAYA EDO. DE MÉX.
CALIMAYA
TRADICIÓN Y MODERNIDAD
2022 - 2024
TESORERÍA

TESORERO MUNICIPAL
LIC. ALEXIS NOE GARAY MARTINEZ

Cuenta Pública 2021
Estado Analítico del Ejercicio Presupuestal de Egresos Clasificación Funcional (Finalidad y Función)
(Pesos)

MUNICIPIO CALIMAYA 0059

AL 31 DE DICIEMBRE DE 2021

	Finalidad y Función (3)	Aprobado (4)	Ampliaciones / Reducciones (5)	Modificado (6)	Comprometido (7)	Devengado (8)	Ejercido (9)	Pagado (10)	Subejercicio (11)
01	Gobierno	192,268,765.00	3,823,655.88	196,092,420.88	0.01	3,459,692.07	188,822,448.96	185,163,756.88	7,469,971.92
01	Legislación								
02	Justicia	401,049.00	0.00	401,049.00	0.00	0.00	432,233.40	432,233.40	-31,184.40
03	Coordinación de la política de gobierno	74,395,302.00	1,879,491.88	76,274,793.88	0.00	1,015,377.93	79,652,531.31	78,637,153.38	-3,377,737.43
04	Relaciones exteriores								
05	Asuntos financieros y hacendarios	79,447,328.00	0.00	79,447,328.00	0.00	1,165,066.85	71,775,249.29	70,610,182.44	7,672,078.71
06	Seguridad nacional								
07	Asuntos de orden público y seguridad interior	29,447,304.00	1,944,154.00	31,391,458.00	0.01	1,139,919.65	28,734,411.44	27,594,491.78	2,657,056.56
08	Otros servicios generales	8,577,782.00	0.00	8,577,782.00	0.00	138,327.84	8,028,023.52	7,889,695.68	549,758.48
02	Desarrollo social	144,983,387.00	153,122,431.02	298,106,798.01	9,413,892.97	3,596,938.14	302,523,070.90	289,512,262.78	-4,417,272.89
01	Protección ambiental	31,078,034.00	9,781,068.98	40,859,102.98	0.00	291,476.51	31,333,829.54	31,042,351.03	9,525,273.44
02	Vivienda y servicios a la comunidad	102,368,077.00	144,253,612.04	246,621,689.04	9,386,108.69	3,305,456.63	260,727,079.11	248,035,513.79	-14,105,390.07
03	Salud	4,325,128.00	0.00	4,325,128.00	0.00	0.00	3,478,709.48	3,478,709.48	846,418.52
04	Recreación, cultura y otras manifestaciones sociales	3,616,912.00	-912,250.00	2,704,662.00	27,774.28	0.00	3,524,922.47	3,497,148.19	-820,260.47
05	Educación	2,027,917.00	0.00	2,027,917.00	0.00	0.00	1,884,389.05	1,884,389.05	143,527.95
06	Protección social	1,567,299.00	0.00	1,567,299.00	0.00	0.00	1,574,141.25	1,574,141.25	-6,842.25
07	Otros asuntos sociales								
03	Desarrollo económico	4,530,093.00	0.00	4,530,093.00	0.00	11,829.76	4,689,126.73	4,677,296.97	-159,033.73
01	Asuntos económicos, comerciales y laborales en general	2,705,377.00	0.00	2,705,377.00	0.00	0.00	2,448,601.85	2,448,601.85	256,775.15
02	Agropecuaria, silvicultura, pesca y caza	715,332.00	0.00	715,332.00	0.00	0.00	817,865.13	817,865.13	-101,533.13
03	Combustibles y energía								
04	Minería, manufacturas y construcción	8,704.00	0.00	8,704.00	0.00	8,695.36	261,764.67	253,069.31	-253,060.67
05	Transporte	1,099,680.00	0.00	1,099,680.00	0.00	3,134.40	1,160,895.08	1,157,760.68	-61,215.08
06	Comunicaciones								
07	Turismo								
08	Ciencia, tecnología e innovación								
09	Otras Industrias y otros asuntos económicos								
04	Otras no clasificadas en funciones anteriores								
01	Transacciones de la deuda pública / costo financiero de la deuda								
02	Transferencias, participaciones y aportaciones entre diferentes niveles y órdenes de gobierno								
03	Saneamiento del sistema financiero								
04	Adeudos de ejercicios fiscales anteriores								
	Total:(12)	341,782,225.00	158,946,086.90	498,728,311.90	9,413,892.88	7,067,456.97	495,834,648.59	479,353,308.64	2,893,665.31

"Bajo protesta de decir verdad declaramos que los formatos y sus notas, son razonablemente correctos y son responsabilidad del emisor"

PRESIDENTE MUNICIPAL
LIC. OSCAR [illegible]

H. AYUNTAMIENTO CONSTITUCIONAL DE CALIMAYA EDO. DE MÉX.
CALIMAYA
TRADICIÓN Y MODERNIDAD
2022 - 2024
PRESIDENCIA

TESORERO MUNICIPAL
LIC. ALEXIS NOE GARAY MARTINEZ

H. AYUNTAMIENTO CONSTITUCIONAL DE CALIMAYA EDO. DE MÉX.
CALIMAYA
TRADICIÓN Y MODERNIDAD
2022 - 2024
TESORERÍA

Sistema de Coordinación Hacendaria del Estado de México con sus Municipios
Manual para la Planeacion, Programación y Presupuestación Municipal 2021

Presupuesto Basado en Resultados Municipal

MUNICIPIO DE:
CALIMAYA

Del 1 de enero al 31 de diciembre de 2021

		(Clave)	(Denominación)
ENTE PÚBLICO: MUNICIPIO DE CALIMAYA	Programa Presupuestario	01020401	Derechos Humanos
	Proyecto	010204010102	Protección Y Defensa De Los Derechos Humanos
PbRM-02a CALENDARIZACION DE METAS DE ACTIVIDAD POR PROYECTO	Dependencia General	A02	Derechos Humanos
	Dependencia Auxiliar	102	Derechos Humanos

Código	Descripción de las Metas de la Actividad	Unidad de Medida	Cantidad Programada Anual	Calendarización de Metas Fisicas							
				Primer Trimestre		Segundo Trimestre		Tercer Trimestre		Cuarto Trimestre	
				Abs	%	Abs	%	Abs	%	Abs	%
1	REGISTRO DE EXPEDIENTES DE LAS SOLICITUDES DE INTERVENCIÓN	EXPEDIENTE	12.00	3.00	25.00	3.00	25.00	3.00	25.00	3.00	25.00
2	ORIENTACIÓN DE ACCIONES EN BENEFICIO DE LAS PERSONAS EN SITUACIÓN DE VULNERABILIDAD Y/O DISCRIMINACIÓN	REGISTRO	48.00	12.00	25.00	12.00	25.00	12.00	25.00	12.00	25.00
3	ASESORÍAS JURÍDICAS EN MATERIA DE DERECHOS HUMANOS OTORGADAS	ASESORIA	24.00	6.00	25.00	6.00	25.00	6.00	25.00	6.00	25.00
4	REALIZACIÓN DE CAMPAÑAS DE PROMOCIÓN, DIFUSIÓN Y PROTECCIÓN DE LOS DERECHOS HUMANOS	CAMPAÑAS	4.00	0.00	0.00	2.00	50.00	1.00	25.00	1.00	25.00
5	SEGUIMIENTO A QUEJAS DE PRESUNTAS VIOLACIONES A LOS DERECHOS HUMANOS	SEGUIMIENTO	12.00	3.00	25.00	3.00	25.00	3.00	25.00	3.00	25.00
6	ACCIONES DE ORIENTACIÓN EN BENEFICIOS DE LAS PERSONAS EN SITUACIÓN DE VULNERABILIDAD Y/O DISCRIMINACIÓN	ORIENTACIONES	12.00	3.00	25.00	3.00	25.00	3.00	25.00	3.00	25.00

ELABORÓ

Mtra. María Isabel Carmona Lavanderos
Defensora Mpal. de los Derechos Humanos

H. AYUNTAMIENTO CONSTITUCIONAL DE CALIMAYA EDO. DE MÉX. CALIMAYA TRADICIÓN Y MODERNIDAD 2019 - 2021 DERECHOS HUMANOS

REVISÓ

Mtra. María Isabel Carmona Lavanderos
Defensora Mpal. de los Derechos Humanos

H. AYUNTAMIENTO CONSTITUCIONAL DE CALIMAYA EDO. DE MÉX. CALIMAYA TRADICIÓN Y MODERNIDAD 2019 - 2021 DERECHOS HUMANOS

AUTORIZÓ

Lic. Amada Rodríguez Ibarra
Titular de la UIPPE

H. AYUN... CONSTITU... DE CALIMAYA EDO. DE... CALIMAYA TRADICIÓN Y MODERNIDAD 2019 - 2021

Sistema de Coordinación Hacendaria del Estado de México con sus Municipios
Manual para la Planeacion, Programación y Presupuestación Municipal 2021

Presupuesto Basado en Resultados Municipal

MUNICIPIO DE:
CALIMAYA

Del 1 de enero al 31 de diciembre de 2021

		(Clave)	(Denominación)
ENTE PÚBLICO: MUNICIPIO DE CALIMAYA	Programa Presupuestario	01020401	Derechos Humanos
	Proyecto	010204010102	Protección Y Defensa De Los Derechos Humanos
PbRM-02a CALENDARIZACION DE METAS DE ACTIVIDAD POR PROYECTO	Dependencia General	A02	Derechos Humanos
	Dependencia Auxiliar	102	Derechos Humanos

Código	Descripción de las Metas de la Actividad	Unidad de Medida	Cantidad Programada Anual	Calendarización de Metas Fisicas							
				Primer Trimestre		Segundo Trimestre		Tercer Trimestre		Cuarto Trimestre	
				Abs	%	Abs	%	Abs	%	Abs	%
7	COORDINAR ACCIONES CON AUTORIDADES DE SALUD, SEGURIDAD PÚBLICA, PROTECCIÓN CIVIL, NORMATIVIDAD PARA SUPERVISAR QUE EN LAS DEPENDENCIAS NO SE VULNEREN	SUPERVISIÓN	24.00	6.00	25.00	6.00	25.00	6.00	25.00	6.00	25.00
8	SERVIDORES PÚBICOS CAPACITADOS EN ACCIONES PREVENTIVAS Y DE INTERVENCIÓN A LA VIOLACIÓN DE LOS DERECHOS HUMANOS REALIZADAS	CAPACITACIONES	18.00	0.00	0.00	6.00	33.33	6.00	33.33	6.00	33.33
9	ASISTENCIA A (OPERATIVOS MOCHILA SEGURA)	OPERATIVOS	12.00	0.00	0.00	5.00	41.67	2.00	16.67	5.00	41.67
10	VISITAS A CENTROS SUSCEPTIBLES DE INTERVENCIÓN DE PROTECCIÓN Y/O DEFENSA DE DERECHOS HUMANOS	VISITAS	240.00	60.00	25.00	60.00	25.00	60.00	25.00	60.00	25.00
11	BRIDAR ORIENTACIÓN PARA PROTEGER LOS DERECHOS HUMANOS PARA REDUCIR TODOS LOS TIPOS DE VIOLENCIA CONTRA LAS MUJERES, ADOLESCENTES Y NIÑAS.	CAPACITACIONES	18.00	0.00	0.00	6.00	33.33	6.00	33.33	6.00	33.33
12	ASESORAR Y ATENCIÓN DE VICTIMAS A COMUNIDADES AFECTADAS POR LA VIOLENCIA PARA CREAR UNA CULTURA DE PAZ	CANALIZACIONES VISITAS	20.00	2.00	10.00	6.00	30.00	6.00	30.00	6.00	30.00

ELABORÓ

Mtra. María Isabel Carmona Lavanderos
Defensora Mpal. de los Derechos Humanos

REVISÓ

Mtra. María Isabel Carmona Lavanderos
Defensora Mpal. de los Derechos Humanos

AUTORIZÓ

Lic. Amada Rodríguez Ibarra
Titular de la UIPPE

Sistema de Coordinación Hacendaria del Estado de México con sus Municipios
Manual para la Planeacion, Programación y Presupuestación Municipal 2021

Presupuesto Basado en Resultados Municipal

MUNICIPIO DE:
CALIMAYA

Del 1 de enero al 31 de diciembre de 2021

		(Clave)	(Denominación)
ENTE PÚBLICO: MUNICIPIO DE CALIMAYA	Programa Presupuestario	01030101	Conducción De Las Políticas Generales De Gobierno
	Proyecto	010301010101	Relaciones Públicas
PbRM-02a CALENDARIZACION DE METAS DE ACTIVIDAD POR PROYECTO	Dependencia General	A00	Presidencia
	Dependencia Auxiliar	100	Secretaría Particular

Código	Descripción de las Metas de la Actividad	Unidad de Medida	Cantidad Programada Anual	Calendarización de Metas Fisicas							
				Primer Trimestre		Segundo Trimestre		Tercer Trimestre		Cuarto Trimestre	
				Abs	%	Abs	%	Abs	%	Abs	%
1	REPORTE Y SEGUIMIENTO DE CORRESPONDENCIA QUE INGRESA A PRESIDENCIA	REPORTE	2,308.00	577.00	25.00	577.00	25.00	577.00	25.00	577.00	25.00
2	SEGUIMIENTO A ACUERDOS ESTABLECIDOS EN CADA UNO DE LOS CONSEJOS Y COMITES	REPORTE	24.00	6.00	25.00	6.00	25.00	6.00	25.00	6.00	25.00
3	DAR ATENCIÓN A LAS PETICIONES DE LA CIUDADANIA QUE DEMANDAN APOYO AL PRESIDENTE	SOLICITUD	500.00	125.00	25.00	125.00	25.00	125.00	25.00	125.00	25.00
4	SEGUIMIENTO DE LAS GESTIONES REALIZAS POR PRESIDENCIA ANTE GOBIERNO ESTATAL	REPORTE	120.00	30.00	25.00	30.00	25.00	30.00	25.00	30.00	25.00

ELABORÓ
Miguel Ángel Rosas Mendoza
Secretario Particular

REVISÓ
Miguel Ángel Rosas Mendoza
Secretario Particular

AUTORIZÓ
Lic. Amada Rodriguez Ibarra
Titular de la UIPPE

H. AYUNTAMIENTO CONSTITUCIONAL DE CALIMAYA EDO. DE MÉX. CALIMAYA TRADICIÓN Y MODERNIDAD 2019 - 2021 SECRETARÍA PARTICULAR

Sistema de Coordinación Hacendaria del Estado de México con sus Municipios
Manual para la Planeacion, Programación y Presupuestación Municipal 2021

Presupuesto Basado en Resultados Municipal

MUNICIPIO DE:
CALIMAYA

Del 1 de enero al 31 de diciembre de 2021

		(Clave)	(Denominación)
ENTE PÚBLICO: MUNICIPIO DE CAL MAYA	Programa Presupuestario	01030101	Conducción De Las Políticas Generales De Gobierno
	Proyecto	010301010101	Relaciones Públicas
PbRM-02a CALENDARIZACION DE METAS DE ACTIVIDAD POR PROYECTO	Dependencia General	A00	Presidencia
	Dependencia Auxiliar	101	Secretaría Técnica

Código	Descripción de las Metas de la Actividad	Unidad de Medida	Cantidad Programada Anual	Calendarización de Metas Físicas							
				Primer Trimestre		Segundo Trimestre		Tercer Trimestre		Cuarto Trimestre	
				Abs	%	Abs	%	Abs	%	Abs	%
1	REALIZAR REUNIONES DE GABINETE	REUNIONES	12.00	3.00	25.00	3.00	25.00	3.00	25.00	3.00	25.00
2	SEGUIMIENTO DE ACUERDOS GENERADOS	ACUERDOS	24.00	6.00	25.00	6.00	25.00	6.00	25.00	6.00	25.00
3	COORDINAR EL TERCER INFORME DE GOBIERNO MUNICIPAL	INFORME	1.00	0.00	0.00	0.00	0.00	0.00	0.00	1.00	100.00
4	ATENCIÓN CIUDADANA PARA LA OFICINA DE PRESIDENCIA	ATENCIÒN	1,000.00	250.00	25.00	250.00	25.00	250.00	25.00	250.00	25.00
5	COORDINACIÓN DE EVENTOS	COORDINACIÒN	67.00	10.00	14.93	17.00	25.37	21.00	31.34	19.00	28.36
6	ELABORACIÓN DE INFORME	INFORME DE GOBIERNO	1.00	0.00	0.00	0.00	0.00	0.00	0.00	1.00	100.00

ELABORÓ

Lic. Erick René Hernández Munguía
Secretario Técnico

H. AYUNTAMIENTO CONSTITUCIONAL DE CALIMAYA EDO. DE MÉX.
CALIMAYA TRADICIÓN Y MODERNIDAD 2019 - 2021 SECRETARÍA TÉCNICA

REVISÓ

Lic. Erick René Hernández Munguía
Secretario Técnico

H. AYUNTAMIENTO CONSTITUCIONAL DE CALIMAYA EDO. DE MÉX.
CALIMAYA TRADICIÓN Y MODERNIDAD 2019 - 2021 SECRETARÍA TÉCNICA

AUTORIZÓ

Lic. Amada Rodriguez Ibarra
Titular de la UIPPE

H. AYUN. CONSTITUCIONAL DE CALIMAYA EDO. DE MÉX.
CALIMAYA TRADICIÓN Y MODERNIDAD 2019 - 2021
UNIDAD DE INFORMACIÓN, PLANEACIÓN, PROGRAMACIÓN Y EVALUACIÓN

Sistema de Coordinación Hacendaria del Estado de México con sus Municipios
Manual para la Planeacion, Programación y Presupuestación Municipal 2021

Presupuesto Basado en Resultados Municipal

MUNICIPIO DE:
CALIMAYA

Del 1 de enero al 31 de diciembre de 2021

		(Clave)	(Denominación)
ENTE PÚBLICO: MUNICIPIO DE CALIMAYA	Programa Presupuestario	01030101	Conducción De Las Políticas Generales De Gobierno
	Proyecto	010301010101	Relaciones Públicas
PbRM-02a CALENDARIZACION DE METAS DE ACTIVIDAD POR PROYECTO	Dependencia General	A00	Presidencia
	Dependencia Auxiliar	A00	PRESIDENCIA

Código	Descripción de las Metas de la Actividad	Unidad de Medida	Cantidad Programada Anual	Calendarización de Metas Fisicas							
				Primer Trimestre		Segundo Trimestre		Tercer Trimestre		Cuarto Trimestre	
				Abs	%	Abs	%	Abs	%	Abs	%
1	ORIENTACIÓN DE ACCIONES EN BENEFICIO DE LAS PERSONAS EN SITUACIÓN DE VULNERABILIDAD Y/O DISCRIMINACIÓN	REUNIONES	12.00	3.00	25.00	3.00	25.00	3.00	25.00	3.00	25.00
2	GESTIONAR ANTE LAS DEPENDENCIAS GUBERNAMENTALES FEDERALES Y ESTATALES RECURSOS	GESTIÓN	120.00	40.00	33.33	35.00	29.17	35.00	29.17	10.00	8.33
3	RENDIR INFORME DE RESULTADOS A LA CIUDADANÍA	INFORME	1.00	0.00	0.00	0.00	0.00	0.00	0.00	1.00	100.00
4	PRESIDIR Y SESIONAR LOS CONSEJOS Y COMITES MUNICIPALES	SESIONES	18.00	4.00	22.22	6.00	33.33	4.00	22.22	4.00	22.22
5	SOLICITUD SESIONES DE CABILDO	SESIONES	52.00	13.00	25.00	13.00	25.00	13.00	25.00	13.00	25.00
6	ASISTIR A LAS REUNIONES REGIONALES	REUINIONES	16.00	4.00	25.00	4.00	25.00	4.00	25.00	4.00	25.00
7	GESTIÓN DE APOYOS A LA CIUDADANIA	GESTIÓN	1,300.00	325.00	25.00	325.00	25.00	325.00	25.00	325.00	25.00

ELABORÓ
Lic. Oscar Hernández Meza
Presidente Municipal

H. AYUNTAMIENTO CONSTITUCIONAL DE CALIMAYA EDO. DE MÉX.
CALIMAYA TRADICIÓN Y MODERNIDAD 2019 - 2021 PRESIDENCIA

REVISÓ
Lic. Oscar Hernández Meza
Presidente Municipal

H. AYUNTAMIENTO CONSTITUCIONAL DE CALIMAYA EDO. DE MÉX.
CALIMAYA TRADICIÓN Y MODERNIDAD 2019 - 2021 PRESIDENCIA

AUTORIZÓ
Lic. Amada Rodríguez Ibarra
Titular de la UIPPE

H. AYUN AMIENTO CONSTITU... DE CALIMAYA EDO. DE ...
CALIMAYA TRADICIÓN Y MODERNIDAD 2019 - 2021
UNIDAD DE INFORMACIÓN, PLANEACIÓN, PROGRAMACIÓN Y EVALUACIÓN

Sistema de Coordinación Hacendaria del Estado de México con sus Municipios
Manual para la Planeacion, Programación y Presupuestación Municipal 2021

Presupuesto Basado en Resultados Municipal

MUNICIPIO DE:
CALIMAYA

Del 1 de enero al 31 de diciembre de 2021

		(Clave)	(Denominación)
ENTE PÚBLICO: MUNICIPIO DE CALIMAYA	Programa Presupuestario	01030101	Conducción De Las Políticas Generales De Gobierno
	Proyecto	010301010101	Relaciones Públicas
PbRM-02a CALENDARIZACION DE METAS DE ACTIVIDAD POR PROYECTO	Dependencia General	A00	Presidencia
	Dependencia Auxiliar	A00	PRESIDENCIA

Código	Descripción de las Metas de la Actividad	Unidad de Medida	Cantidad Programada Anual	Calendarización de Metas Fisicas							
				Primer Trimestre		Segundo Trimestre		Tercer Trimestre		Cuarto Trimestre	
				Abs	%	Abs	%	Abs	%	Abs	%
1	ORIENTACIÓN DE ACCIONES EN BENEFICIO DE LAS PERSONAS EN SITUACIÓN DE VULNERABILIDAD Y/O DISCRIMINACIÓN	REUNIONES	12.00	3.00	25.00	3.00	25.00	3.00	25.00	3.00	25.00
2	GESTIONAR ANTE LAS DEPENDENCIAS GUBERNAMENTALES FEDERALES Y ESTATALES RECURSOS	GESTIÒN	120.00	40.00	33.33	35.00	29.17	35.00	29.17	10.00	8.33
3	RENDIR INFORME DE RESULTADOS A LA CIUDADANÍA	INFORME	1.00	0.00	0.00	0.00	0.00	0.00	0.00	1.00	100.00
4	PRESIDIR Y SESIONAR LOS CONSEJOS Y COMITES MUNICIPALES	SESIONES	18.00	4.00	22.22	6.00	33.33	4.00	22.22	4.00	22.22
5	SOLICITUD SESIONES DE CABILDO	SESIONES	52.00	13.00	25.00	13.00	25.00	13.00	25.00	13.00	25.00
6	ASISTIR A LAS REUNIONES REGIONALES	REUINIONES	16.00	4.00	25.00	4.00	25.00	4.00	25.00	4.00	25.00
7	GESTIÓN DE APOYOS A LA CIUDADANIA	GESTIÒN	1,300.00	325.00	25.00	325.00	25.00	325.00	25.00	325.00	25.00

ELABORÓ
Lic. Oscar Hernández Meza
Presidente Municipal

H. AYUNTAMIENTO CONSTITUCIONAL DE CALIMAYA EDO. DE MÉX. CALIMAYA TRADICIÓN Y MODERNIDAD 2019 - 2021 PRESIDENCIA

REVISÓ
Lic. Oscar Hernández Meza
Presidente Municipal

H. AYUNTAMIENTO CONSTITUCIONAL DE CALIMAYA EDO. DE MÉX. CALIMAYA TRADICIÓN Y MODERNIDAD 2019 - 2021 PRESIDENCIA

AUTORIZÓ
Lic. Amada Rodriguez Ibarra
Titular de la UIPPE

H. AYUNTAMIENTO CONSTITUCIONAL DE CALIMAYA EDO. DE MÉX. CALIMAYA TRADICIÓN Y MODERNIDAD 2019 - 2021 UNIDAD DE INFORMACIÓN, P. APLICACIÓN, PROGRAMACIÓN Y EVALUACIÓN

Sistema de Coordinación Hacendaria del Estado de México con sus Municipios
Manual para la Planeacion, Programación y Presupuestación Municipal 2021

Presupuesto Basado en Resultados Municipal

MUNICIPIO DE:
CALIMAYA

Del 1 de enero al 31 de diciembre de 2021

		(Clave)	(Denominación)
ENTE PÚBLICO: MUNICIPIO DE CALIMAYA	Programa Presupuestario	01030101	Conducción De Las Políticas Generales De Gobierno
	Proyecto	010301010101	Relaciones Públicas
PbRM-02a CALENDARIZACION DE METAS DE ACTIVIDAD POR PROYECTO	Dependencia General	C01	Regiduría I
	Dependencia Auxiliar	C01	Regiduría

Código	Descripción de las Metas de la Actividad	Unidad de Medida	Cantidad Programada Anual	Calendarización de Metas Físicas							
				Primer Trimestre		Segundo Trimestre		Tercer Trimestre		Cuarto Trimestre	
				Abs	%	Abs	%	Abs	%	Abs	%
1	ATENCIÒN A LA CIUDADANIA	ATENCIÒN	77.00	18.00	23.38	21.00	27.27	21.00	27.27	17.00	22.08
2	GESTIÓN DE APOYOS A LA CIUDADANÍA	GESTIÒN	4.00	1.00	25.00	0.00	0.00	2.00	50.00	1.00	25.00
3	GESTIONES ANTE DEPENDENCIAS ESTATALES Y FEDERALES	GESTIÒN	1.00	1.00	100.00	0.00	0.00	0.00	0.00	0.00	0.00
4	ASISTENCIA Y PARTICIPACIÓN A SESIONES DE CABILDO Y SEGUIMIENTO DE ACUERDOS	ASISTENCIA	52.00	12.00	23.08	13.00	25.00	14.00	26.92	13.00	25.00

ELABORÓ
Marco Martil Vargas Maya
Primer Regidor

REVISÓ
Marco Martil Vargas Maya
Primer Regidor

AUTORIZÓ
Lic. Amada Rodríguez Ibarra
Titular de la UIPPE

Sistema de Coordinación Hacendaria del Estado de México con sus Municipios
Manual para la Planeacion, Programación y Presupuestación Municipal 2021

Presupuesto Basado en Resultados Municipal

MUNICIPIO DE:
CALIMAYA

Del 1 de enero al 31 de diciembre de 2021

		(Clave)	(Denominación)
ENTE PÚBLICO: MUNICIPIO DE CALIMAYA	Programa Presupuestario	01030101	Conducción De Las Políticas Generales De Gobierno
	Proyecto	010301010101	Relaciones Públicas
PbRM-02a CALENDARIZACION DE METAS DE ACTIVIDAD POR PROYECTO	Dependencia General	C02	Regiduría II
	Dependencia Auxiliar	C02	Regiduria

Código	Descripción de las Metas de la Actividad	Unidad de Medida	Cantidad Programada Anual	Calendarización de Metas Fisicas							
				Primer Trimestre		Segundo Trimestre		Tercer Trimestre		Cuarto Trimestre	
				Abs	%	Abs	%	Abs	%	Abs	%
1	ORIENTACIÓN DE ACCIONES EN BENEFICIO DE LAS PERSONAS EN SITUACIÓN DE VULNERABILIDAD Y/O DISCRIMINACIÓN	ATENCIÒN	83.00	35.00	42.17	15.00	18.07	18.00	21.69	15.00	18.07
2	GESTIÓN DE APOYOS A LA CIUDADANIA	APOYO	77.00	31.00	40.26	16.00	20.78	20.00	25.97	10.00	12.99
3	GESTIONES ANTE DEPENDENCIAS ESTATALES Y FEDERALES	GESTIÒN	1.00	1.00	100.00	0.00	0.00	0.00	0.00	0.00	0.00
4	ASISTENCIA Y PARTICIPACIÒN A SESIONES DE CABILDO Y SEGUIMIENTO DE ACUERDOS	ASISTENCIA	52.00	12.00	23.08	13.00	25.00	14.00	26.92	13.00	25.00
5	REVISIÓN DE PROPUESTAS DE REGLAMENTOS Y MANUALES DE LA COMISIÓN A CARGO (TENENCIA DE LA TIERRA)	REVISIÒN	1.00	1.00	100.00	0.00	0.00	0.00	0.00	0.00	0.00

ELABORÓ

Silvia Díaz Martínez
Segunda Regidora

II. AYUNTAMIENTO CONSTITUCIONAL DE CALIMAYA EDO. DE MÉX.
CALIMAYA
TRADICIÓN Y MODERNIDAD
2019 - 2021
SEGUNDA REGIDURÍA

REVISÓ

Silvia Díaz Martínez
Segunda Regidora

AUTORIZÓ

Lic. Amada Rodríguez Ibarra
Titular de la UIPPE

H. AYUN... CONSTIT... DE CALIMAYA EDO. DE...
CALIMAYA
TRADICIÓN Y MOD...
2019 - 2021
UNIDAD DE INFORMACIÓN, PLANEACIÓN, PROGRAMACIÓN Y EVALUACIÓN

Sistema de Coordinación Hacendaria del Estado de México con sus Municipios
Manual para la Planeacion, Programación y Presupuestación Municipal 2021

Presupuesto Basado en Resultados Municipal

MUNICIPIO DE:
CALIMAYA

Del 1 de enero al 31 de diciembre de 2021

		(Clave)	(Denominación)
ENTE PÚBLICO: MUNICIPIO DE CALIMAYA	Programa Presupuestario	01030101	Conducción De Las Politicas Generales De Gobierno
	Proyecto	010301010101	Relaciones Públicas
PbRM-02a CALENDARIZACION DE METAS DE ACTIVIDAD POR PROYECTO	Dependencia General	C03	Regiduría Iii
	Dependencia Auxiliar	C03	Regiduria

Código	Descripción de las Metas de la Actividad	Unidad de Medida	Cantidad Programada Anual	Calendarización de Metas Fisicas							
				Primer Trimestre		Segundo Trimestre		Tercer Trimestre		Cuarto Trimestre	
				Abs	%	Abs	%	Abs	%	Abs	%
1	APOYOS A LA CIUDADANIA	APOYO	4.00	1.00	25.00	1.00	25.00	1.00	25.00	1.00	25.00
2	GESTIÓN EN INSTANCIAS PÚBLICAS Y PRIVADAS	GESTIÒN	4.00	1.00	25.00	1.00	25.00	1.00	25.00	1.00	25.00
3	REVISIÓN DE PROPUESTAS DE REGLAMENTOS Y MANUALES	REVISIÒN	1.00	1.00	100.00	0.00	0.00	0.00	0.00	0.00	0.00
4	ASISTENCIA Y PARTICIPACIÓN A SESIONES DE CABILDO Y SEGUIMIENTO DE ACUERDOS	ASISTENCIA	52.00	12.00	23.08	13.00	25.00	14.00	26.92	13.00	25.00
5	ATENCIÓN CIUDADANA	ATENCIÒN	250.00	80.00	32.00	90.00	36.00	45.00	18.00	35.00	14.00

H. AYUNTAMIENTO CONSTITUCIONAL DE CALIMAYA EDO. DE MÉXICO
CALIMAYA TRADICIÓN Y MODERNIDAD 2019 - 2021 TERCERA REGIDURÍA

Tercer Regidor

H. AYUNTAMIENTO CONSTITUCIONAL DE CALIMAYA EDO. DE MÉXICO
CALIMAYA TRADICIÓN Y MODERNIDAD 2019 - 2021 TERCERA REGIDURÍA

Tercer Regidor

AUTORIZÓ

Lic. Amada Rodriguez Ibarra

Titular de la UIPPE

H. AYUNTAMIENTO CONSTITUCIONAL DE CALIMAYA EDO. DE MÉX.
CALIMAYA TRADICIÓN Y MODERNIDAD 2019 - 2021
UNIDAD DE INFORMACIÓN, PLANEACIÓN, PROGRAMACIÓN Y EVALUACIÓN

Sistema de Coordinación Hacendaria del Estado de México con sus Municipios
Manual para la Planeacion, Programación y Presupuestación Municipal 2021

Presupuesto Basado en Resultados Municipal

MUNICIPIO DE:
CALIMAYA

Del 1 de enero al 31 de diciembre de 2021

		(Clave)	(Denominación)
ENTE PÚBLICO: MUNICIPIO DE CALIMAYA	Programa Presupuestario	01030101	Conducción De Las Políticas Generales De Gobierno
	Proyecto	010301010101	Relaciones Públicas
PbRM-02a CALENDARIZACION DE METAS DE ACTIVIDAD POR PROYECTO	Dependencia General	C04	Regiduría Iv
	Dependencia Auxiliar	C04	Regiduria

Código	Descripción de las Metas de la Actividad	Unidad de Medida	Cantidad Programada Anual	Calendarización de Metas Fisicas							
				Primer Trimestre		Segundo Trimestre		Tercer Trimestre		Cuarto Trimestre	
				Abs	%	Abs	%	Abs	%	Abs	%
1	APOYOS A LA CIUDADANIA	APOYO	4.00	1.00	25.00	1.00	25.00	1.00	25.00	1.00	25.00
2	GESTIÓN EN ISTANCIAS PÚBLICAS Y PRIVADAS	GESTIÒN	6.00	2.00	33.33	2.00	33.33	2.00	33.33	0.00	0.00
3	REVISIÓN DE PROPUESTAS DE REGLAMENTOS Y MANUALES	REVISIÒN	1.00	1.00	100.00	0.00	0.00	0.00	0.00	0.00	0.00
4	ASISTENCIA Y PARTICIPACIÓN A SESIONES DE CABILDO Y SEGUIMIENTO DE ACUERDOS	ASISTENCIA	52.00	12.00	23.08	13.00	25.00	14.00	26.92	13.00	25.00
5	ATENCIÓN CIUDADANA	ATENCIÒN	800.00	200.00	25.00	200.00	25.00	200.00	25.00	200.00	25.00

ELABORÓ

Rocio Valencia Becerril
Cuarta Regidora

REVISÓ

Rocio Valencia Becerril
Cuarta Regidora

AUTORIZÓ

Lic. Amada Rodríguez Ibarra
Titular de la UIPPE

Sistema de Coordinación Hacendaria del Estado de México con sus Municipios
Manual para la Planeacion, Programación y Presupuestación Municipal 2021

Presupuesto Basado en Resultados Municipal

MUNICIPIO DE:
CALIMAYA

Del 1 de enero al 31 de diciembre de 2021

		(Clave)	(Denominación)
ENTE PÚBLICO: MUNICIPIO DE CALIMAYA	Programa Presupuestario	01030101	Conducción De Las Políticas Generales De Gobierno
	Proyecto	010301010101	Relaciones Públicas
PbRM-02a CALENDARIZACION DE METAS DE ACTIVIDAD POR PROYECTO	Dependencia General	C05	Regiduría V
	Dependencia Auxiliar	C05	Regiduría

Código	Descripción de las Metas de la Actividad	Unidad de Medida	Cantidad Programada Anual	Calendarización de Metas Fisicas							
				Primer Trimestre		Segundo Trimestre		Tercer Trimestre		Cuarto Trimestre	
				Abs	%	Abs	%	Abs	%	Abs	%
1	APOYO A LA CIUDADANÍA	APOYO	5.00	1.00	20.00	1.00	20.00	2.00	40.00	1.00	20.00
2	GESTIÓN EN INSTANCIAS PÚBLICAS Y PRIVADAS	GESTIÓN	1.00	1.00	100.00	0.00	0.00	0.00	0.00	0.00	0.00
3	REVISIÓN DE PROPUESTAS DE REGLAMENTOS Y MANUALES	REVISIÓN	1.00	1.00	100.00	0.00	0.00	0.00	0.00	0.00	0.00
4	ASISTENCIA Y PARTICIPACIÓN A SESIONES DE CABILDO Y SEGUIMIENTO DE ACUERDOS	ASISTENCIA	52.00	12.00	23.08	13.00	25.00	14.00	26.92	13.00	25.00
5	ATENCIÓN CIUDADANA	ATENCIÓN	110.00	30.00	27.27	30.00	27.27	30.00	27.27	20.00	18.18
6	SUPERVISIÓN DE ÁREAS VERDES EN RIESGO DE INCIDENTES A LA CIUDADANÍA	SUPERVISIÓN	10.00	2.00	20.00	3.00	30.00	3.00	30.00	2.00	20.00
7	SUPERVISIÓN DEL FUNCIONAMIENTO AL RASTRO MUNICIPAL	SUPERVISIÓN	12.00	3.00	25.00	3.00	25.00	3.00	25.00	3.00	25.00

H. AYUNTAMIENTO CONSTITUCIONAL DE CALIMAYA EDO. DE MÉX. CALIMAYA TRADICIÓN Y MODERNIDAD 2019 - 2021 QUINTA REGIDURÍA

ELABORÓ
Francisco Arellano Becerril
Quinto Regidor

H. AYUNTAMIENTO CONSTITUCIONAL DE CALIMAYA EDO. DE MÉX. CALIMAYA TRADICIÓN Y MODERNIDAD 2019 - 2021 QUINTA REGIDURÍA

REVISÓ
Francisco Arellano Becerril
Quinto Regidor

AUTORIZÓ
Lic. Amada Rodriguez Ibarra
Titular de la UIPPE

H. AYUNTAMIENTO CONSTITUCIONAL DE CALIMAYA EDO. DE MÉX. CALIMAYA TRADICIÓN Y MODERNIDAD 2019 - 2021 UNIDAD DE INFORMACIÓN, PLANEACIÓN, PROGRAMACIÓN Y EVALUACIÓN

Sistema de Coordinación Hacendaria del Estado de México con sus Municipios
Manual para la Planeacion, Programación y Presupuestación Municipal 2021

Presupuesto Basado en Resultados Municipal

MUNICIPIO DE:
CALIMAYA

Del 1 de enero al 31 de diciembre de 2021

		(Clave)	(Denominación)
ENTE PÚBLICO: MUNICIPIO DE CALIMAYA	Programa Presupuestario	01030101	Conducción De Las Políticas Generales De Gobierno
	Proyecto	010301010101	Relaciones Públicas
PbRM-02a CALENDARIZACION DE METAS DE ACTIVIDAD POR PROYECTO	Dependencia General	C05	Regiduría V
	Dependencia Auxiliar	C05	Regiduria

Código	Descripción de las Metas de la Actividad	Unidad de Medida	Cantidad Programada Anual	Calendarización de Metas Fisicas							
				Primer Trimestre		Segundo Trimestre		Tercer Trimestre		Cuarto Trimestre	
				Abs	%	Abs	%	Abs	%	Abs	%
8	SUPERVISIÓN DEL ESTADO Y FUNCIONAMIENTO DEL MERCADO MUNICIPAL	SUPERVISIÓN	12.00	3.00	25.00	3.00	25.00	3.00	25.00	3.00	25.00

H. AYUNTAMIENTO CONSTITUCIONAL DE CALIMAYA EDO. DE MÉX. CALIMAYA TRADICIÓN Y MODERNIDAD 2019 - 2021 QUINTA REGIDURÍA

ELABORÓ
Francisco Arellano Becerril
Quinto Regidor

H. AYUNTAMIENTO CONSTITUCIONAL DE CALIMAYA EDO. DE MÉX. CALIMAYA TRADICIÓN Y MODERNIDAD 2019 - 2021 QUINTA REGIDURÍA

REVISÓ
Francisco Arellano Becerril
Quinto Regidor

AUTORIZÓ
Lic. Amada Rodriguez Ibarra
Titular de la UIPPE

H. AYUNTAMIENTO CONSTITUCIONAL DE CALIMAYA EDO. DE MÉX. CALIMAYA TRADICIÓN Y MODERNIDAD 2019 - 2021 UNIDAD DE INFORMACIÓN, PLANEACIÓN, PROGRAMACIÓN Y EVALUACIÓN

Sistema de Coordinación Hacendaria del Estado de México con sus Municipios
Manual para la Planeacion, Programación y Presupuestación Municipal 2021

Presupuesto Basado en Resultados Municipal

MUNICIPIO DE:
CALIMAYA

Del 1 de enero al 31 de diciembre de 2021

		(Clave)	(Denominación)
ENTE PÚBLICO: MUNICIPIO DE CALIMAYA	Programa Presupuestario	01030101	Conducción De Las Políticas Generales De Gobierno
	Proyecto	010301010101	Relaciones Públicas
PbRM-02a CALENDARIZACION DE METAS DE ACTIVIDAD POR PROYECTO	Dependencia General	C06	Regiduría VI
	Dependencia Auxiliar	C06	Regiduria

Código	Descripción de las Metas de la Actividad	Unidad de Medida	Cantidad Programada Anual	Calendarización de Metas Físicas							
				Primer Trimestre		Segundo Trimestre		Tercer Trimestre		Cuarto Trimestre	
				Abs	%	Abs	%	Abs	%	Abs	%
1	GESTIÓN DE APOYOS A LA CIUDADANÍA	ATENCIÒN	4.00	1.00	25.00	1.00	25.00	1.00	25.00	1.00	25.00
2	GESTIÓN EN INSTANCIAS PÚBLICAS Y PRIVADAS	GESTIÒN	40.00	10.00	25.00	10.00	25.00	10.00	25.00	10.00	25.00
3	REVISIÓN DE PROPUESTAS DE REGLAMENTOS Y MANUALES	SEGUIMIENTO	1.00	1.00	100.00	0.00	0.00	0.00	0.00	0.00	0.00
4	ASISTENCIA Y PARTICIPACIÓN A SESIONES DE CABILDO Y SEGUIMIENTO DE ACUERDOS	ASISTENCIA	52.00	12.00	23.08	13.00	25.00	13.00	25.00	14.00	26.92
5	ATENCIÓN A LA CIUDADANÍA	ATENCIÒN	400.00	100.00	25.00	100.00	25.00	100.00	25.00	100.00	25.00

ELABORÓ

Anabely Valdés Piña
Sexta Regidora

H. AYUNTAMIENTO CONSTITUCIONAL DE CALIMAYA EDO. DE MÉX. CALIMAYA TRADICIÓN Y MODERNIDAD 2019 - 2021 SEXTA REGIDURÍA

REVISÓ

Anabely Valdés Piña
Sexta Regidora

AUTORIZÓ

Lic. Amada Rodriguez Ibarra
Titular de la UIPPE

H. AYUN. AMBIT. CONSTITU. DE CALIMAYA EDO. DE ... CALIMAYA TRADICIÓN Y MOD. ... 2019 - 2021 UNIDAD DE INFORMACIÓN, PLANEACIÓN, PROGRAMACIÓN Y EVALUACIÓN

Sistema de Coordinación Hacendaria del Estado de México con sus Municipios
Manual para la Planeacion, Programación y Presupuestación Municipal 2021

Presupuesto Basado en Resultados Municipal

MUNICIPIO DE:
CALIMAYA

Del 1 de enero al 31 de diciembre de 2021

		(Clave)	(Denominación)
ENTE PÚBLICO: MUNICIPIO DE CALIMAYA		Programa Presupuestario	01030101	Conducción De Las Políticas Generales De Gobierno
		Proyecto	010301010101	Relaciones Públicas
PbRM-02a	CALENDARIZACION DE METAS DE ACTIVIDAD POR PROYECTO	Dependencia General	C07	Regiduría Vii
		Dependencia Auxiliar	C07	Regiduría

Código	Descripción de las Metas de la Actividad	Unidad de Medida	Cantidad Programada Anual	Calendarización de Metas Fisicas							
				Primer Trimestre		Segundo Trimestre		Tercer Trimestre		Cuarto Trimestre	
				Abs	%	Abs	%	Abs	%	Abs	%
1	APOYO A LA CIUDADANÍA	APOYO	6.00	2.00	33.33	2.00	33.33	2.00	33.33	0.00	0.00
2	GESTIÓN EN INSTANCIAS PÚBLICAS Y PRIVADAS	GESTIÓN	2.00	1.00	50.00	1.00	50.00	0.00	0.00	0.00	0.00
3	REVISIÓN DE PROPUESTAS DE REGLAMENTACIÓN Y MANUALES	REVISIÓN	1.00	1.00	100.00	0.00	0.00	0.00	0.00	0.00	0.00
4	ASISTENCIA Y PARTICIPACIÓN A SESIONES DE CABILDO Y SEGUIMIENTO DE ACUERDOS	ASISTENCIA	52.00	12.00	23.08	13.00	25.00	14.00	26.92	13.00	25.00
5	ATENCIÓN A LA CIUDADANÍA	ATENCIÓN	120.00	30.00	25.00	30.00	25.00	30.00	25.00	30.00	25.00
6	SUPERVISIÓN DE MANTENIMIENTO DE ÁREAS VERDES	SUPERVISIÓN	21.00	12.00	57.14	3.00	14.29	3.00	14.29	3.00	14.29
7	SUPERVISIÓN DE MANTENIMIENTO A PANTEONES	SUPERVISIÓN	12.00	3.00	25.00	3.00	25.00	3.00	25.00	3.00	25.00

ELABORÓ
Jonatan Jacob Roseño Becerril
Séptimo Regidor

REVISÓ
Jonatan Jacob Roseño Becerril
Séptimo Regidor

AUTORIZÓ
Lic. Amada Rodríguez Ibarra
Titular de la UIPPE

N. AYUNTAMIENTO CONSTITUCIONAL DE CALIMAYA EDO. DE MÉX. CALIMAYA TRADICIÓN Y MODERNIDAD 2019 - 2021 SEPTIMA REGIDURÍA

N. AYUNTAMIENTO CONSTITUCIONAL DE CALIMAYA EDO. DE MÉX. CALIMAYA TRADICIÓN Y MODERNIDAD 2019 - 2021 SEPTIMA REGIDURÍA

N. AYUNTAMIENTO CONSTITUCIONAL DE CALIMAYA EDO. DE MÉX. CALIMAYA TRADICIÓN Y MODERNIDAD 2019 - 2021 UNIDAD DE INFORMACIÓN, PLANEACIÓN, PROGRAMACIÓN Y EVALUACIÓN

Sistema de Coordinación Hacendaria del Estado de México con sus Municipios
Manual para la Planeacion, Programación y Presupuestación Municipal 2021

Presupuesto Basado en Resultados Municipal

MUNICIPIO DE:
CALIMAYA

Del 1 de enero al 31 de diciembre de 2021

		(Clave)	(Denominación)
ENTE PÚBLICO: MUNICIPIO DE CALIMAYA	Programa Presupuestario	01030101	Conducción De Las Políticas Generales De Gobierno
	Proyecto	010301010101	Relaciones Públicas
PbRM-02a CALENDARIZACION DE METAS DE ACTIVIDAD POR PROYECTO	Dependencia General	C08	Regiduría Viii
	Dependencia Auxiliar	C08	Regiduria

Código	Descripción de las Metas de la Actividad	Unidad de Medida	Cantidad Programada Anual	Calendarización de Metas Fisicas							
				Primer Trimestre		Segundo Trimestre		Tercer Trimestre		Cuarto Trimestre	
				Abs	%	Abs	%	Abs	%	Abs	%
1	APOYO A LA CIUDADANÍA	APOYO	5.00	1.00	20.00	2.00	40.00	1.00	20.00	1.00	20.00
2	GESTIONES EN INSTANCIAS PÚBLICAS Y PRIVADAS	GESTIÓN	2.00	1.00	50.00	1.00	50.00	0.00	0.00	0.00	0.00
3	REVISIÓN DE PROPUESTAS DE REGLAMENTACIÓN Y MANUALES	REVISIÓN	1.00	1.00	100.00	0.00	0.00	0.00	0.00	0.00	0.00
4	ASISTENCIA Y PARTICIPACIÓN A SESIONES DE CABILDO Y SEGUIMIENTO DE ACUERDOS	ASISTENCIA	52.00	12.00	23.08	13.00	25.00	14.00	26.92	13.00	25.00
5	ATENCIÓN CIUDADANA	ATENCIÓN	180.00	100.00	55.56	30.00	16.67	30.00	16.67	20.00	11.11
6	SUPERVISIÓN DE LA RECOLECCIÓN DE BASURA	SUPERVISIÓN	12.00	3.00	25.00	3.00	25.00	3.00	25.00	3.00	25.00
7	SUPERVISIÓN DE ALUMBRADO PÚBLICO	SUPERVISIÓN	12.00	3.00	25.00	3.00	25.00	3.00	25.00	3.00	25.00

H. AYUNTAMIENTO CONSTITUCIONAL DE CALIMAYA EDO. DE MÉX. ELABORÓ CALIMAYA TRADICIÓN Y MODERNIDAD 2019 - 2021 OCTAVA REGIDURÍA

Juan Tomas Olmedo Bobadilla
Octavo Regidor

H. AYUNTAMIENTO CONSTITUCIONAL DE CALIMAYA EDO. DE MÉX. REVISÓ CALIMAYA TRADICIÓN Y MODERNIDAD 2019 - 2021 OCTAVA REGIDURÍA

Juan Tomas Olmedo Bobadilla
Octavo Regidor

AUTORIZÓ

Lic. Amada Rodríguez Ibarra
Titular de la UIPPE

H. AYUNTAMIENTO CONSTITUCIONAL DE CALIMAYA EDO. DE MÉX. CALIMAYA TRADICIÓN Y MODERNIDAD 2019 - 2021 UNIDAD DE INFORMACIÓN, PLANEACIÓN, PROGRAMACIÓN Y EVALUACIÓN

Sistema de Coordinación Hacendaria del Estado de México con sus Municipios
Manual para la Planeacion, Programación y Presupuestación Municipal 2021

Presupuesto Basado en Resultados Municipal

MUNICIPIO DE:
CALIMAYA

Del 1 de enero al 31 de diciembre de 2021

		(Clave)	(Denominación)
ENTE PÚBLICO: MUNICIPIO DE CALIMAYA	Programa Presupuestario	01030101	Conducción De Las Politicas Generales De Gobierno
	Proyecto	010301010101	Relaciones Públicas
PbRM-02a CALENDARIZACION DE METAS DE ACTIVIDAD POR PROYECTO	Dependencia General	C06	Regiduría Viii
	Dependencia Auxiliar	C06	Regiduria

Código	Descripción de las Metas de la Actividad	Unidad de Medida	Cantidad Programada Anual	Calendarización de Metas Fisicas							
				Primer Trimestre		Segundo Trimestre		Tercer Trimestre		Cuarto Trimestre	
				Abs	%	Abs	%	Abs	%	Abs	%

ELABORÓ

Juan Tomás Cornejo Bobadilla
Octava Regidor

REVISÓ

Juan Tomás Cornejo Bobadilla
Octavo Regidor

AUTORIZÓ

Lic. Amada Rodriguez Ibarra
Titular de la UIPPE

Sistema de Coordinación Hacendaria del Estado de México con sus Municipios
Manual para la Planeacion, Programación y Presupuestación Municipal 2021

Presupuesto Basado en Resultados Municipal

MUNICIPIO DE:
CALIMAYA

Del 1 de enero al 31 de diciembre de 2021

		(Clave)	(Denominación)
ENTE PÚBLICO: MUNICIPIO DE CAL MAYA	Programa Presupuestario	01030101	Conducción De Las Políticas Generales De Gobierno
	Proyecto	010301010101	Relaciones Públicas
PbRM-02a CALENDARIZACION DE METAS DE ACTIVIDAD POR PROYECTO	Dependencia General	C09	Regiduría Ix
	Dependencia Auxiliar	C09	Regiduria

Código	Descripción de las Metas de la Actividad	Unidad de Medida	Cantidad Programada Anual	Calendarización de Metas Fisicas							
				Primer Trimestre		Segundo Trimestre		Tercer Trimestre		Cuarto Trimestre	
				Abs	%	Abs	%	Abs	%	Abs	%
1	GESTIÒN DE APOYOS A LA CIUDADANÍA	GESTIÒN	1.00	1.00	100.00	0.00	0.00	0.00	0.00	0.00	0.00
2	GESTIÓN ANTE DEPENDENCIAS ESTATALES Y FEDERALES	REVISIÒN	1.00	1.00	100.00	0.00	0.00	0.00	0.00	0.00	0.00
3	REVISIÓN DE PROPUESTAS DE REGLAMENTOS Y MANUALES DE LAS COMISIONES A CARGO (DIRECCIÒN DE MOVILIDAD)	REVISIÒN	1.00	1.00	100.00	0.00	0.00	0.00	0.00	0.00	0.00
4	ASISTENCIA Y PARTICIPACIÓN A SESIONES DE CABILDO Y SEGUIMIENTO DE ACUERDOS.	ASISTENCIA	52.00	12.00	23.08	13.00	25.00	14.00	26.92	13.00	25.00
5	ATENCIÒN A LA CIUDADANIA	ATENCIÒN	60.00	15.00	25.00	15.00	25.00	15.00	25.00	15.00	25.00

ELABORÓ

Gloria Selene Cervantes García
Novena Regidora

H. AYUNTAMIENTO CONSTITUCIONAL DE CALIMAYA EDO. DE MÉX.
CALIMAYA
TRADICIÓN Y MODERNIDAD
2019 - 2021
NOVENA REGIDURÍA

REVISÓ

Gloria Selene Cervantes García
Novena Regidora

AUTORIZÓ

Lic. Amada Rodríguez Ibarra
Titular de la UIPPE

H. AYUNTAMIENTO CONSTITUCIONAL DE CALIMAYA EDO. DE MÉX.
CALIMAYA
TRADICIÓN Y MODERNIDAD
2019 - 2021
UNIDAD DE INFORMACIÓN, PLANEACIÓN, PROGRAMACIÓN Y EVALUACIÓN

Sistema de Coordinación Hacendaria del Estado de México con sus Municipios
Manual para la Planeacion, Programación y Presupuestación Municipal 2021

Presupuesto Basado en Resultados Municipal

MUNICIPIO DE:
CALIMAYA

Del 1 de enero al 31 de diciembre de 2021

		(Clave)	(Denominación)
ENTE PÚBLICO: MUNICIPIO DE CALIMAYA	Programa Presupuestario	01030101	Conducción De Las Políticas Generales De Gobierno
	Proyecto	010301010101	Relaciones Públicas
PbRM-02a CALENDARIZACION DE METAS DE ACTIVIDAD POR PROYECTO	Dependencia General	C10	Regiduría X
	Dependencia Auxiliar	C10	Regiduria

Código	Descripción de las Metas de la Actividad	Unidad de Medida	Cantidad Programada Anual	Calendarización de Metas Fisicas							
				Primer Trimestre		Segundo Trimestre		Tercer Trimestre		Cuarto Trimestre	
				Abs	%	Abs	%	Abs	%	Abs	%
1	ATENCIÓN A LA CIUDADANÍA	ATENCIÓN	50.00	14.00	28.00	8.00	16.00	15.00	30.00	13.00	26.00
2	GESTIÓN DE APOYOS A LA CIUDADANÍA	APOYO	10.00	3.00	30.00	0.00	0.00	3.00	30.00	4.00	40.00
3	REVISIÓN DE PROPUESTAS DE REGLAMENTOS Y MANUALES.	REVISIÓN	1.00	1.00	100.00	0.00	0.00	0.00	0.00	0.00	0.00
4	GESTIONES ANTE DEPENDENCIAS ESTATALES Y FEDERALES (SALUD)	GESTIÓN	4.00	1.00	25.00	1.00	25.00	1.00	25.00	1.00	25.00
5	ASISTENCIA Y PARTICIPACIÓN A SESIONES DE CABILDO Y SEGUIMIENTO DE ACUERDOS	ASISTENCIA	52.00	12.00	23.08	13.00	25.00	14.00	26.92	13.00	25.00

H. AYUNTAMIENTO CONSTITUCIONAL DE CALIMAYA EDO. DE MÉX.
CALIMAYA TRADICIÓN Y MODERNIDAD 2019 - 2021
DÉCIMA REGIDORA

ELABORÓ
María Guadalupe Muciño Muciño
Décima Regidora

REVISÓ
María Guadalupe Muciño Muciño
Décima Regidora

AUTORIZÓ
Lic. Amada Rodríguez Ibarra
Titular de la UIPPE

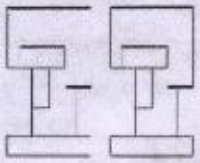

Sistema de Coordinación Hacendaria del Estado de México con sus Municipios
Manual para la Planeacion, Programación y Presupuestación Municipal 2021

Presupuesto Basado en Resultados Municipal

MUNICIPIO DE:
CALIMAYA

Del 1 de enero al 31 de diciembre de 2021

		(Clave)	(Denominación)
ENTE PÚBLICO: MUNICIPIO DE CALIMAYA	Programa Presupuestario	01030201	Democracia Y Pluralidad Política
	Proyecto	010302010103	Capacitación Para El Desarrollo De La Cultura Política
PbRM-02a CALENDARIZACION DE METAS DE ACTIVIDAD POR PROYECTO	Dependencia General	J00	Gobierno Municipal
	Dependencia Auxiliar	144	Gobernación

Código	Descripción de las Metas de la Actividad	Unidad de Medida	Cantidad Programada Anual	Calendarización de Metas Fisicas							
				Primer Trimestre		Segundo Trimestre		Tercer Trimestre		Cuarto Trimestre	
				Abs	%	Abs	%	Abs	%	Abs	%
1	FOMENTAR MECANISMOS DE SEGUIMIENTO Y CONTROL DE PROYECTOS INTEGRALES	SEGUIMIENTO	36.00	9.00	25.00	9.00	25.00	9.00	25.00	9.00	25.00
2	DESARROLLAR CANALES DIRECTOS DE COMUNICACIÓN ENTRE LOS DISTINTOS ÓRDENES DE GOBIERNO.	REUNIÓN	36.00	9.00	25.00	9.00	25.00	9.00	25.00	9.00	25.00
3	APOYAR LA ALINEACIÓN DE DEPENDENCIAS CON ÁREAS ESTRATÉGICAS	ALINEACIONES	24.00	6.00	25.00	6.00	25.00	6.00	25.00	6.00	25.00
4	IMPULSAR LA PARTICIPACIÓN DE LAS OSC EN PROYECTOS ESTRATÉGICOS DEL PLAN DE DESARROLLO MUNICIPAL	REUNIONES	36.00	9.00	25.00	9.00	25.00	9.00	25.00	9.00	25.00
5	ESTABLECER COMUNICACIÓN CON LAS DIFERENTES ORGANIZACIONES PARA ENTABLAR ACCIONES CONJUNTAS QUE MEJOREN LA CALIDAD DE VIDA DE LOS CIUDADANOS	ATENCIÓN CIUDADANA	300.00	75.00	25.00	75.00	25.00	75.00	25.00	75.00	25.00

ELABORÓ

Lic. Fernando Carraro Hernández
Director de Gobernación

REVISÓ

Lic. Fernando Carraro Hernández
Director de Gobernación

AUTORIZÓ

Lic. Amada Rodríguez Ibarra
Titular de la UIPPE

H. AYUN. CONSTITUCIONAL DE CALIMAYA EDO. DE MÉX.
CALIMAYA
TRADICIÓN Y PROGRESO
2019 - 2021
UNIDAD DE INFORMACIÓN, PLANEACIÓN, PROGRAMACIÓN Y EVALUACIÓN

Sistema de Coordinación Hacendaria del Estado de México con sus Municipios
Manual para la Planeacion, Programación y Presupuestación Municipal 2021

Presupuesto Basado en Resultados Municipal

MUNICIPIO DE:
CALIMAYA

Del 1 de enero al 31 de diciembre de 2021

		(Clave)	(Denominación)
ENTE PÚBLICO: MUNICIPIO DE CALIMAYA		Programa Presupuestario	01030401 Desarrollo De La Función Pública Y Ética En El Servicio Público
		Proyecto	010304010101 Fiscalización, Control Y Evaluación Interna De La Gestión Pública
PbRM-02a	CALENDARIZACION DE METAS DE ACTIVIDAD POR PROYECTO	Dependencia General	K00 Contraloria
		Dependencia Auxiliar	K00 Contraloria

Código	Descripción de las Metas de la Actividad	Unidad de Medida	Cantidad Programada Anual	Calendarización de Metas Fisicas							
				Primer Trimestre		Segundo Trimestre		Tercer Trimestre		Cuarto Trimestre	
				Abs	%	Abs	%	Abs	%	Abs	%
1	INTEGRACIÓN DE LOS REPORTES DE AUDITORÍAS AL EXPEDIENTE TÉCNICO.	INFORME FINAL DE AUDITORÍA	2.00	0.00	0.00	1.00	50.00	1.00	50.00	0.00	0.00
2	ELABORACIÓN DEL PROGRAMA DE AUDITORÍAS EN EL MUNICIPIO	PROGRAMA ANUAL DE AUDITORÍAS	1.00	1.00	100.00	0.00	0.00	0.00	0.00	0.00	0.00
3	INSPECCIÓN DE LOS PBR´S DE LAS DIVERSAS ÁREAS	ACTA CIRCUNSTANCIADA	12.00	3.00	25.00	3.00	25.00	3.00	25.00	3.00	25.00
4	ATENCIÓN A DENUNCIAS CIUDADANAS	ACUERDO	20.00	5.00	25.00	5.00	25.00	5.00	25.00	5.00	25.00
5	TESTIFICAR ACTOS DE DIVERSA NATURALEZA	ACTAS	36.00	9.00	25.00	9.00	25.00	9.00	25.00	9.00	25.00
6	INTEGRAR COCICOVIS Y CONTRALORÍA SOCIAL	ACTA DE INSTALACIÓN DE COMITÉ	50.00	0.00	0.00	10.00	20.00	34.00	68.00	6.00	12.00

ELABORÓ

C.P. Rocio Camilo Sámano
Contralora Municipal

H. AYUNTAMIENTO CONSTITUCIONAL DE CALIMAYA EDO. DE MÉX.
CALIMAYA
TRADICIÓN Y MODERNIDAD
2019 - 2021
CONTRALORÍA MUNICIPAL

REVISÓ

C.P. Rocio Camilo Sámano
Contralora Municipal

H. AYUNTAMIENTO CONSTITUCIONAL DE CALIMAYA EDO. DE MÉX.
CALIMAYA
TRADICIÓN Y MODERNIDAD
2019 - 2021
CONTRALORÍA MUNICIPAL

AUTORIZÓ

Lic. Amada Rodriguez Ibarra
Titular de la UIPPE

H. AYUNTAMIENTO CONSTITUCIONAL DE CALIMAYA EDO. DE MÉX.
CALIMAYA
TRADICIÓN Y MODERNIDAD
2019 - 2021
UNIDAD DE INFORMACIÓN, PLANEACIÓN, PROGRAMACIÓN Y EVALUACIÓN

Sistema de Coordinación Hacendaria del Estado de México con sus Municipios
Manual para la Planeacion, Programación y Presupuestación Municipal 2021

Presupuesto Basado en Resultados Municipal

MUNICIPIO DE:
CALIMAYA

Del 1 de enero al 31 de diciembre de 2021

		(Clave)	(Denominación)
ENTE PÚBLICO: MUNICIPIO DE CALIMAYA	Programa Presupuestario	01030401	Desarrollo De La Función Pública Y Ética En El Servicio Público
	Proyecto	010304010101	Fiscalización, Control Y Evaluación Interna De La Gestión Pública
PbRM-02a CALENDARIZACION DE METAS DE ACTIVIDAD POR PROYECTO	Dependencia General	K00	Contraloria
	Dependencia Auxiliar	K00	Contraloria

Código	Descripción de las Metas de la Actividad	Unidad de Medida	Cantidad Programada Anual	Calendarización de Metas Fisicas							
				Primer Trimestre		Segundo Trimestre		Tercer Trimestre		Cuarto Trimestre	
				Abs	%	Abs	%	Abs	%	Abs	%
7	VERIFICAR OBRAS EN PROCESO Y TERMINADAS CON LOS CONTRALORES SOCIALES	ACTA DE VISITA DE OBRA	30.00	0.00	0.00	0.00	0.00	15.00	50.00	15.00	50.00
8	RESPONSABILIDADES ADMINISTRATIVAS Y MANIFESTACIÓN DE BIENES	ASESORÍA	255.00	15.00	5.88	210.00	82.35	15.00	5.88	15.00	5.88
9	TÉRMINOS DE INVESTIGACIÓN DE ASUNTOS POR DENUNCIA	ACUERDOS	74.00	20.00	27.03	18.00	24.32	18.00	24.32	18.00	24.32
10	TÉRMINOS DE INVESTIGACIÓN POR DECLARACIÓN PATRIMONIAL	ACUERDOS	60.00	15.00	25.00	15.00	25.00	15.00	25.00	15.00	25.00
11	SUBSTANCIACIÓN DE PROCEDIMIENTOS ADMINISTRATIVOS	ACUERDOS	24.00	6.00	25.00	6.00	25.00	6.00	25.00	6.00	25.00
12	EMISIÓN DE RESOLUCIONES ADMINISTRATIVAS	ACUERDOS	10.00	2.00	20.00	2.00	20.00	3.00	30.00	3.00	30.00
13	ASESORÍA ENTREGA-RECEPCIÒN	ASESORÍA	76.00	0.00	0.00	1.00	1.32	45.00	59.21	30.00	39.47

ELABORÓ
C.P. Rocio Carrillo Serrano
Contadora Municipal

REVISÓ
C.P. Rocio Carrillo Serrano
Contadora Municipal

H. AYUNTAMIENTO CONSTITUCIONAL DE CALIMAYA EDO. DE MÉX.
CALIMAYA
TRADICIÓN Y MODERNIDAD
2019 - 2021
CONTRALORÍA MUNICIPAL

AUTORIZÓ
Lic. Amada Rodríguez Ibarra
Titular de la UIPPE

H. AYUNTAMIENTO CONSTITUCIONAL DE CALIMAYA EDO. DE MÉX.
CALIMAYA
TRADICIÓN Y MODERNIDAD
2019 - 2021

Sistema de Coordinación Hacendaria del Estado de México con sus Municipios
Manual para la Planeacion, Programación y Presupuestación Municipal 2021

Presupuesto Basado en Resultados Municipal

MUNICIPIO DE:
CALIMAYA

Del 1 de enero al 31 de diciembre de 2021

		(Clave)	(Denominación)
ENTE PÚBLICO: MUNICIPIO DE CALIMAYA	Programa Presupuestario	01030401	Desarrollo De La Función Pùblica Y Ética En El Servicio Público
	Proyecto	010304010101	Fiscalización, Control Y Evaluación Interna De La Gestión Pública
PbRM-02a CALENDARIZACION DE METAS DE ACTIVIDAD POR PROYECTO	Dependencia General	K00	Contraloria
	Dependencia Auxiliar	K00	Contraloria

Código	Descripción de las Metas de la Actividad	Unidad de Medida	Cantidad Programada Anual	Calendarización de Metas Fisicas							
				Primer Trimestre		Segundo Trimestre		Tercer Trimestre		Cuarto Trimestre	
				Abs	%	Abs	%	Abs	%	Abs	%

ELABORÓ

C.P. Rocio Carrillo Sámano
Contralora Municipal

H. AYUNTAMIENTO CONSTITUCIONAL DE CALIMAYA EDO. DE MÉX.
CALIMAYA
TRADICIÓN Y MODERNIDAD
2019 - 2021
CONTRALORÍA MUNICIPAL

REVISÓ

C.P. Rocio Carrillo Sámano
Contralora Municipal

AUTORIZÓ

Lic. Amada Rodriguez Ibarra
Titular de la UIPPE

H. AYUNTAMIENTO CONSTITUCIONAL DE CALIMAYA EDO. DE MÉX.
CALIMAYA
TRADICIÓN Y MODERNIDAD
2019 - 2021
UNIDAD DE INFORMACIÓN, PLANEACIÓN, PROGRAMACIÓN Y EVALUACIÓN

Sistema de Coordinación Hacendaria del Estado de México con sus Municipios
Manual para la Planeacion, Programación y Presupuestación Municipal 2021

Presupuesto Basado en Resultados Municipal

MUNICIPIO DE:
CALIMAYA

Del 1 de enero al 31 de diciembre de 2021

		(Clave)	(Denominación)
ENTE PÚBLICO: MUNICIPIO DE CALIMAYA	Programa Presupuestario	01030402	Sistema Anticorrupción Del Estado De México Y Municipios
	Proyecto	010304020101	Prevención, Detección, Disuasión, Sanción Y Combate De La Corrupción
PbRM-02a CALENDARIZACION DE METAS DE ACTIVIDAD POR PROYECTO	Dependencia General	A00	Presidencia
	Dependencia Auxiliar	134	Auditoría Financiera

Código	Descripción de las Metas de la Actividad	Unidad de Medida	Cantidad Programada Anual	Calendarización de Metas Fisicas							
				Primer Trimestre		Segundo Trimestre		Tercer Trimestre		Cuarto Trimestre	
				Abs	%	Abs	%	Abs	%	Abs	%
1	ELABORACIÒN DEL INFORME ANUAL DE AVANCES Y RESULTADOS DEL COMITÈ DE PARTICIPACIÒN CIUDADANA PARA ENTREGA AL COMITÈ COORDINADOR DEL SISTEMA ESTATAL ANT	INFORME ANUAL	1.00	0.00	0.00	1.00	100.00	0.00	0.00	0.00	0.00
2	REALIZACIÒN DE SESIONES DEL COMITÈ COORDINADOR MUNICIPAL	ACTAS DE LAS SESIONES	12.00	3.00	25.00	3.00	25.00	3.00	25.00	3.00	25.00
3	REALIZACIÒN DE SESIONES DEL COMITÈ DE PARTICIPACIÒN CIUDADANA	ACTAS DE LAS SESIONES	12.00	3.00	25.00	3.00	25.00	3.00	25.00	3.00	25.00
4	REALIZACIÒN DE EVENTOS EN MATERIA DE CORRUPCIÒN PARA SERVIDORES PÙBLICOS	LISTAS DE ASISTENCIA	4.00	1.00	25.00	1.00	25.00	1.00	25.00	1.00	25.00
5	TESTIFICACIONES Y REVISIONES DE ACTOS Y HECHOS ADMINISTRATIVOS CON EL FIN DE PREVENIR POSIBLES ACTOS DE CORRUPCIÒN EN INSTANCIAS MUNICIPALES	MUNUTA DE TRABAJO	10.00	2.00	20.00	2.00	20.00	4.00	40.00	2.00	20.00

ELABORÓ
C.P. Rocio Carrillo Serrano
Contralora Municipal

REVISÓ
C.P. Rocio Carrillo Serrano
Contralora Municipal

AUTORIZÓ
Lic. Amada Rodriguez Ibarra
Titular de la UIPPE

H. AYUNTAMIENTO CONSTITUCIONAL DE CALIMAYA EDO. DE MÉX. CALIMAYA TRADICIÓN Y MODERNIDAD 2019 - 2021 CONTRALORÍA MUNICIPAL

H. AYUNTAMIENTO CONSTITUCIONAL DE CALIMAYA EDO. DE MÉX. CALIMAYA TRADICIÓN Y MODERNIDAD 2019 - 2021 CONTRALORÍA MUNICIPAL

H. AYUNTAMIENTO CONSTITUCIONAL DE CALIMAYA EDO. DE MÉX. CALIMAYA TRADICIÓN Y MODERNIDAD 2019 - 2021 UNIDAD DE INFORMACIÓN, PLANEACIÓN, PROGRAMACIÓN Y EVALUACIÓN

Sistema de Coordinación Hacendaria del Estado de México con sus Municipios
Manual para la Planeacion, Programación y Presupuestación Municipal 2021

Presupuesto Basado en Resultados Municipal

MUNICIPIO DE:
CALIMAYA

Del 1 de enero al 31 de diciembre de 2021

		(Clave)	(Denominación)
ENTE PÚBLICO: MUNICIPIO DE CALIMAYA	Programa Presupuestario	01030501	Asistencia Jurídica Al Ejecutivo
	Proyecto	010305010105	Asesoría Jurídica Al Ayuntamiento
PbRM-02a CALENDARIZACION DE METAS DE ACTIVIDAD POR PROYECTO	Dependencia General	B00	Sindicaturas
	Dependencia Auxiliar	B00	SINDICATURAS

Código	Descripción de las Metas de la Actividad	Unidad de Medida	Cantidad Programada Anual	Calendarización de Metas Fisicas							
				Primer Trimestre		Segundo Trimestre		Tercer Trimestre		Cuarto Trimestre	
				Abs	%	Abs	%	Abs	%	Abs	%
1	SEGUIMIENTO A LA ACTUALIZACIÓN DEL INVENTARIO DE BIENES MUEBLES E INMUEBLES	REPORTE	2.00	0.00	0.00	1.00	50.00	0.00	0.00	1.00	50.00
2	LEGALIZAR LAS PROPIEDADES DE LOS BIENES INMUEBLES MUNICIPALES	INMUEBLES	2.00	0.00	0.00	1.00	50.00	0.00	0.00	1.00	50.00
3	VIGILAR AL OFICIAL COINCILIADOR PARA QUE APLIQUE LAS DISPOSICIONES LEGALES	REPORTE	12.00	3.00	25.00	3.00	25.00	3.00	25.00	3.00	25.00
4	REVISIÓN DE LA CUENTA PÚBLICA	REVISIÓN	2.00	0.00	0.00	1.00	50.00	0.00	0.00	1.00	50.00
5	ASISTENCIA JURÍDICA A LA POBLACIÓN	ASISTENCIA	41.00	10.00	24.39	9.00	21.95	7.00	17.07	15.00	36.59
6	REVISAR Y FIRMAR LOS CORTES DE CAJA	REPORTE	12.00	3.00	25.00	3.00	25.00	3.00	25.00	3.00	25.00
7	ASISTENCIA A SESIÓN DE CABILDO	ASISTENCIA	48.00	12.00	25.00	12.00	25.00	12.00	25.00	12.00	25.00

ELABORÓ

María Hernández Huitrón
Sindica Municipal

H. AYUNTAMIENTO CONSTITUCIONAL DE CALIMAYA EDO. DE MÉX. CALIMAYA TRADICIÓN Y MODERNIDAD 2019 - 2021 SINDICATURA

REVISÓ

María Hernández Huitrón
Sindica Municipal

H. AYUNTAMIENTO CONSTITUCIONAL DE CALIMAYA EDO. DE MÉX. CALIMAYA TRADICIÓN Y MODERNIDAD 2019 - 2021 SINDICATURA

AUTORIZÓ

Lic. Ameda Rodriguez Ibarra
Titular de la UIPPE

H. AYUN... CONSTITU... DE CALIMAYA EDO. DE ... CALIMAYA TRADICIÓN Y MODERNIDAD 2019 - 2021 UNIDAD DE INFORMACIÓN, PLANEACIÓN, PROGRAMACIÓN Y EVALUACIÓN

Sistema de Coordinación Hacendaria del Estado de México con sus Municipios
Manual para la Planeacion, Programación y Presupuestación Municipal 2021

Presupuesto Basado en Resultados Municipal

MUNICIPIO DE:
CALIMAYA

Del 1 de enero al 31 de diciembre de 2021

		(Clave)	(Denominación)
ENTE PÚBLICO: MUNICIPIO DE CALIMAYA		Programa Presupuestario	01030501 Asistencia Jurídica Al Ejecutivo
		Proyecto	010305010105 Asesoría Jurídica Al Ayuntamiento
PbRM-02a	CALENDARIZACION DE METAS DE ACTIVIDAD POR PROYECTO	Dependencia General	B00 Sindicaturas
		Dependencia Auxiliar	B00 SINDICATURAS

Código	Descripción de las Metas de la Actividad	Unidad de Medida	Cantidad Programada Anual	Calendarización de Metas Fisicas							
				Primer Trimestre		Segundo Trimestre		Tercer Trimestre		Cuarto Trimestre	
				Abs	%	Abs	%	Abs	%	Abs	%

ELABORÓ

María Hernández Huitrón
Sindica Municipal

H. AYUNTAMIENTO CONSTITUCIONAL DE CALIMAYA EDO. DE MÉX. CALIMAYA TRADICIÓN Y MODERNIDAD 2019 - 2021 SINDICATURA

REVISÓ

María Hernández Huitrón
Sindica Municipal

H. AYUNTAMIENTO CONSTITUCIONAL DE CALIMAYA EDO. DE MÉX. CALIMAYA TRADICIÓN Y MODERNIDAD 2019 - 2021 SINDICATURA

AUTORIZÓ

Lic. Amada Rodríguez Ibarra
Titular de la UIPPE

H. AYUNTAMIENTO CONSTITUCIONAL DE CALIMAYA EDO. DE MÉX. CALIMAYA TRADICIÓN Y MODERNIDAD 2019 - 2021 UNIDAD DE INFORMACIÓN, PLANEACIÓN, PROGRAMACIÓN Y EVALUACIÓN

Sistema de Coordinación Hacendaria del Estado de México con sus Municipios
Manual para la Planeacion, Programación y Presupuestación Municipal 2021

Presupuesto Basado en Resultados Municipal

MUNICIPIO DE:
CALIMAYA

Del 1 de enero al 31 de diciembre de 2021

		(Clave)	(Denominación)
ENTE PÚBLICO: MUNICIPIO DE CALIMAYA		Programa Presupuestario	01030501 Asistencia Jurídica Al Ejecutivo
		Proyecto	010305010105 Asesoría Jurídica Al Ayuntamiento
PbRM-02a	CALENDARIZACION DE METAS DE ACTIVIDAD POR PROYECTO	Dependencia General	M00 Consejeria Juridica
		Dependencia Auxiliar	155 Area Juridica

Código	Descripción de las Metas de la Actividad	Unidad de Medida	Cantidad Programada Anual	Calendarización de Metas Fisicas							
				Primer Trimestre		Segundo Trimestre		Tercer Trimestre		Cuarto Trimestre	
				Abs	%	Abs	%	Abs	%	Abs	%
1	TRAMITACIÓN DE ASUNTOS JURÍDICOS, EN LOS TRIBUNALES COMPETENTES	EXPEDIENTES LEGALES	51.00	11.00	21.57	20.00	39.22	11.00	21.57	9.00	17.65
2	GESTIONAR ANTE LA TESORERÍA EL CUMPLIMIENTO DE PAGO DE SENTENCIAS, LAUDOS Y/O CONVENIOS SIN JUICIO	EXPEDIENTES LEGALES	34.00	13.00	38.24	6.00	17.65	6.00	17.65	9.00	26.47
3	REVISIÓN DE MANUALES, REGLAMENTOS, CONVENIOS CONTRATOS Y DOCUMENTOS	REVISIÓN	31.00	18.00	58.06	7.00	22.58	3.00	9.68	3.00	9.68

H. AYUNTAMIENTO CONSTITUCIONAL DE CALIMAYA EDO. DE MÉX. CALIMAYA TRADICIÓN Y MODERNIDAD 2019 - 2021 DIRECCIÓN JURÍDICA

ELABORÓ
Lic. Marco Mendoza López
Director de la Unidad Juridica

REVISÓ
Lic. Marco Mendoza López
Director de la Unidad Juridica

AUTORIZÓ
Lic. Amada Rodriguez Ibarra
Titular de la UIPPE

H. AYUNTAMIENTO CONSTITUCIONAL DE CALIMAYA EDO. DE MÉX. CALIMAYA TRADICIÓN Y MODERNIDAD 2019 - 2021

Sistema de Coordinación Hacendaria del Estado de México con sus Municipios
Manual para la Planeacion, Programación y Presupuestación Municipal 2021

Presupuesto Basado en Resultados Municipal

MUNICIPIO DE:
CALIMAYA

Del 1 de enero al 31 de diciembre de 2021

		(Clave)	(Denominación)
ENTE PÚBLICO: MUNICIPIO DE CALIMAYA	Programa Presupuestario	01030801	Política Territorial
	Proyecto	010308010202	Instrumentación Urbana
PbRM-02a CALENDARIZACION DE METAS DE ACTIVIDAD POR PROYECTO	Dependencia General	F01	Desarrollo Urbano Y Servicios Públicos
	Dependencia Auxiliar	107	Urbanismo y Vivienda

Código	Descripción de las Metas de la Actividad	Unidad de Medida	Cantidad Programada Anual	Calendarización de Metas Físicas							
				Primer Trimestre		Segundo Trimestre		Tercer Trimestre		Cuarto Trimestre	
				Abs	%	Abs	%	Abs	%	Abs	%
1	ASESORIAS PARA LA REGULARIZACÓN DE PREDIOS	ASESORIAS	226.00	53.00	23.45	58.00	25.66	64.00	28.32	51.00	22.57

ELABORÓ

Gilberto Pedro Garay Mendoza
Coordinación de Tenencia de la Tierra

H. AYUNTAMIENTO CONSTITUCIONAL DE CALIMAYA EDO. DE MÉX.
CALIMAYA TRADICIÓN Y MODERNIDAD 2019 - 2021
COORDINACIÓN DE LA REGULARIZACIÓN DE LA TENENCIA DE LA TIERRA

REVISÓ

Gilberto Pedro Garay Mendoza
Coordinación de Tenencia de la Tierra

AUTORIZÓ

Lic. Amada Rodriguez Ibarra
Titular de la UIPPE

H. AYUNTAMIENTO CONSTITUCIONAL DE CALIMAYA EDO. DE MÉX.
CALIMAYA TRADICIÓN Y MODERNIDAD 2019 - 21 21
UNIDAD DE INFORMACIÓN, PLANEACIÓN, PROGRAMACIÓN Y EVALUACIÓN

Sistema de Coordinación Hacendaria del Estado de México con sus Municipios
Manual para la Planeacion, Programación y Presupuestación Municipal 2021

Presupuesto Basado en Resultados Municipal

MUNICIPIO DE:
CALIMAYA

Del 1 de enero al 31 de diciembre de 2021

		(Clave)	(Denominación)
ENTE PÚBLICO: MUNICIPIO DE CALIMAYA		Programa Presupuestario	01030801	Política Territorial
		Proyecto	010308010302	Regularización De Predios
PbRM-02a	CALENDARIZACION DE METAS DE ACTIVIDAD POR PROYECTO	Dependencia General	F01	Desarrollo Urbano Y Servicios Públicos
		Dependencia Auxiliar	F01	

Código	Descripción de las Metas de la Actividad	Unidad de Medida	Cantidad Programada Anual	Calendarización de Metas Fisicas							
				Primer Trimestre		Segundo Trimestre		Tercer Trimestre		Cuarto Trimestre	
				Abs	%	Abs	%	Abs	%	Abs	%
1	IDENTIFICACIÒN DE NECESIDADES DE CAPACITACIÒN EN MATERIA DE DESARROLLO URBANO	CAPACITACIÒN	12.00	3.00	25.00	3.00	25.00	3.00	25.00	3.00	25.00
2	CAPACITACIÒN EN MATERIA DE DESARROLLO URBANO MUNICIPAL A LOS SERVIDORES PÙBLICOS	CAPACITACIÒN	12.00	3.00	25.00	3.00	25.00	3.00	25.00	3.00	25.00
3	IDENTIFICACIÒN DE ASENTAMIENTOS IRREGULARES EN LOS BARRIDOS DE CAMPO	NOTIFICACIÒN	12.00	3.00	25.00	3.00	25.00	3.00	25.00	3.00	25.00
4	GESTIÒN PARA LA REGULARIZACIÒN DE LOS PREDIOS CONFORME AL REGIMEN JURÌDICO URBANO	EXPEDIENTES LEGALES	12.00	3.00	25.00	3.00	25.00	3.00	25.00	3.00	25.00
5	PERMISO DE USO DE SUELO CON BASE A LA NORMATIVIDAD EMITIDOS	PERMISOS	28.00	7.00	25.00	9.00	32.14	8.00	28.57	4.00	14.29
6	REGULARIZACIÒN DE ASENTAMIENTO HUMANOS REALIZADA PARA FOMENTAR UN DESARROLLOO URBANO INCLUSIVO Y COMPETITIVO	REGULARIZACIÒN	28.00	7.00	25.00	7.00	25.00	7.00	25.00	7.00	25.00

ELABORÓ

Felipe Macazaga Rojas
Director de Desarrollo Urbano

H. AYUNTAMIENTO CONSTITUCIONAL DE CALIMAYA EDO. DE MÉX.
CALIMAYA
TRADICIÓN Y MODERNIDAD
2019 2021
DIRECCION DE DESARROLLO URBANO

REVISÓ

Felipe Macazaga Rojas
Director de Desarrollo Urbano

H. AYUNTAMIENTO CONSTITUCIONAL DE CALIMAYA EDO. DE MÉX.
CALIMAYA
TRADICIÓN Y MODERNIDAD
2019 2021
DIRECCION DE DESARROLLO URBANO

AUTORIZÓ

Lic. Amada Rodriguez Ibarra
Titular de la UIPPE

H. AYUNTAMIENTO CONSTITUCIONAL DE CALIMAYA EDO. DE MÉX.
CALIMAYA
TRADICIÓN Y MODERNIDAD
2019 2021
UNIDAD DE INFORMACION, PLANEACION, PROGRAMACION Y EVALUACION

Sistema de Coordinación Hacendaria del Estado de México con sus Municipios
Manual para la Planeacion, Programación y Presupuestación Municipal 2021

Presupuesto Basado en Resultados Municipal

MUNICIPIO DE:
CALIMAYA

Del 1 de enero al 31 de diciembre de 2021

		(Clave)	(Denominación)
ENTE PÚBLICO: MUNICIPIO DE CALIMAYA	Programa Presupuestario	01030903	Mediacion Y Conciliacion Municipal
	Proyecto	010309030101	Mediacion , Conciliacion Y Funcion Calificadora Municipal
PbRM-02a CALENDARIZACION DE METAS DE ACTIVIDAD POR PROYECTO	Dependencia General	B00	Sindicaturas
	Dependencia Auxiliar	108	Oficialía Mediadora - Conciliadora

Código	Descripción de las Metas de la Actividad	Unidad de Medida	Cantidad Programada Anual	Calendarización de Metas Fisicas							
				Primer Trimestre		Segundo Trimestre		Tercer Trimestre		Cuarto Trimestre	
				Abs	%	Abs	%	Abs	%	Abs	%
1	DESAHOGO DE AUDIENCIAS ENTRE LAS PARTES EN CONFLICTO	CITATORIO	628.00	171.00	27.23	92.00	14.65	190.00	30.25	175.00	27.87
2	EXPEDICIÓN DE ACTAS INFORMATIVAS A LA CIUDADANÍA	ACTAS	195.00	45.00	23.08	42.00	21.54	55.00	28.21	53.00	27.18
3	SANCIONES PROCEDENTES DE LAS FALTAS ADMINISTRATIVAS CONTEMPLADAS Y CALIFICADAS EN EL BANDO MUNICIPAL	SANCIONES	458.00	93.00	20.31	153.00	33.41	132.00	28.82	80.00	17.47
4	EXPEDICIÓN DE RECIBOS OFICIALES POR CONCEPTO DE MULTAS CONFORME AL MARCO JURÍDICO APLICABLE	EXPEDICIÓN DE RECIBOS	168.00	27.00	16.07	55.00	32.74	61.00	36.31	25.00	14.88
5	ORIENTACIÓN Y ASESORÍA JURÍDICA BRINDADA A LA CIUDADANÍA	ORIENTACIONES	960.00	240.00	25.00	240.00	25.00	240.00	25.00	240.00	25.00
6	CONDUCCIÓN DE AUDIENCIAS PARA ESTABLECER CONVENIOS Y MUTUO RESPETO	AUDIENCIAS	156.00	45.00	28.85	48.00	30.77	38.00	24.36	25.00	16.03
7	LEVANTAMIENTO DE ACTAS DE RESPETO MUTUO COMO SOLUCIÓN A CONFLICTOS	ACTAS	71.00	15.00	21.13	17.00	23.94	20.00	28.17	19.00	26.76

ELABORÓ

Lic. Arian Fernando Castro Aguilar
Oficial Conciliador

H. AYUNTAMIENTO CONSTITUCIONAL DE CALIMAYA EDO. DE MÉX.
CALIMAYA
TRADICIÓN Y MODERNIDAD
2019 - 2021
OFICIALIA CALIFICADORA

REVISÓ

Lic. Arian Fernando Castro Aguilar
Oficial Conciliador

AUTORIZÓ

Lic. Amada Rodriguez Ibarra
Titular de la UIPPE

H. AYUNTAMIENTO CONSTITUCIONAL DE CALIMAYA EDO. DE MÉX.
CALIMAYA
TRADICIÓN Y MODERNIDAD
2019 - 2021
UNIDAD DE INFORMACIÓN, PLANEACIÓN, PROGRAMACIÓN Y EVALUACIÓN

Sistema de Coordinación Hacendaria del Estado de México con sus Municipios
Manual para la Planeacion, Programación y Presupuestación Municipal 2021

Presupuesto Basado en Resultados Municipal

MUNICIPIO DE:
CALIMAYA

Del 1 de enero al 31 de diciembre de 2021

		(Clave)	(Denominación)
ENTE PÚBLICO: MUNICIPIO DE CALIMAYA	Programa Presupuestario	01030903	Mediacion Y Conciliacion Municipal
	Proyecto	010309030101	Mediacion , Conciliacion Y Funcion Calificadora Municipal
PbRM-02a CALENDARIZACION DE METAS DE ACTIVIDAD POR PROYECTO	Dependencia General	B00	Sindicaturas
	Dependencia Auxiliar	108	Oficialía Mediadora - Conciliadora

Código	Descripción de las Metas de la Actividad	Unidad de Medida	Cantidad Programada Anual	Calendarización de Metas Fisicas							
				Primer Trimestre		Segundo Trimestre		Tercer Trimestre		Cuarto Trimestre	
				Abs	%	Abs	%	Abs	%	Abs	%
8	DISTRIBUCIÓN DE ILUSTRATIVOS INFORMATIVOS A LA CIUDADANÍA	DIFUSIÓN	720.00	180.00	25.00	180.00	25.00	180.00	25.00	180.00	25.00

ELABORÓ

Lic. Arian Fernando Castro Aguilar
Oficial Conciliador

H. AYUNTAMIENTO CONSTITUCIONAL DE CALIMAYA EDO. DE MÉX.
CALIMAYA
TRADICIÓN Y MODERNIDAD
2019 - 2021
OFICIALIA CALIFICADORA

REVISÓ

Lic. Arian Fernando Castro Aguilar
Oficial Conciliador

AUTORIZÓ

Lic. Amada Rodriguez Ibarra
Titular de la UIPPE

H. AYUN... CONSTITU... DE CALIMAYA EDO. DE MÉX.
CALIMAYA
TRADICIÓN Y MODERNIDAD
2019 - 2021
UNIDAD DE INFORMACIÓN, PLANEACIÓN, PROGRAMACIÓN Y EVALUACIÓN

Sistema de Coordinación Hacendaria del Estado de México con sus Municipios
Manual para la Planeacion, Programación y Presupuestación Municipal 2021

Presupuesto Basado en Resultados Municipal

MUNICIPIO DE:
CALIMAYA

Del 1 de enero al 31 de diciembre de 2021

		(Clave)	(Denominación)
ENTE PÚBLICO: MUNICIPIO DE CALIMAYA	Programa Presupuestario	01050202	Fortalecimiento De Los Ingresos
	Proyecto	0105020204O1	Registro Y Control De Caja Y Tesorería
PbRM-02a CALENDARIZACION DE METAS DE ACTIVIDAD POR PROYECTO	Dependencia General	L00	Tesoreria
	Dependencia Auxiliar	115	Ingresos

Código	Descripción de las Metas de la Actividad	Unidad de Medida	Cantidad Programada Anual	Calendarización de Metas Fisicas							
				Primer Trimestre		Segundo Trimestre		Tercer Trimestre		Cuarto Trimestre	
				Abs	%	Abs	%	Abs	%	Abs	%
1	RECAUDACIÓN DEL IMPUESTO PREDIAL	CONTIBUYENTES	14,000.00	3,500.00	25.00	3,500.00	25.00	3,500.00	25.00	3,500.00	25.00
2	RECAUDACIÓN DE IMPUESTO DEL SUMINISTRO DE AGUA	CONTRIBUYENTES	1,500.00	500.00	33.33	400.00	26.67	300.00	20.00	300.00	20.00
3	RECAUDACIÓN DE SERVICIOS DIVERSOS (MEJORAS)	CONTRIBUYENTES	2,000.00	500.00	25.00	500.00	25.00	500.00	25.00	500.00	25.00

ELABORÓ

C.P. José Manuel Severiano Rodriguez
Tesorero Municipal

H. AYUNTAMIENTO CONSTITUCIONAL DE CALIMAYA EDO. DE MÉX.
CALIMAYA
TRADICIÓN Y MODERNIDAD
2019-2021
TESORERÍA MUNICIPAL

REVISÓ

C.P. José Manuel Severiano Rodriguez
Tesorero Municipal

AUTORIZÓ

Lic. Amada Rodriguez Ibarra
Titular de la UIPPE

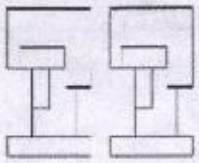

Sistema de Coordinación Hacendaria del Estado de México con sus Municipios
Manual para la Planeacion, Programación y Presupuestación Municipal 2021

Presupuesto Basado en Resultados Municipal

MUNICIPIO DE:
CALIMAYA

Del 1 de enero al 31 de diciembre de 2021

		(Clave)	(Denominación)
ENTE PÚBLICO: MUNICIPIO DE CALIMAYA		Programa Presupuestario	01050205 — Planeación Y Presupuesto Basado En Resultados
		Proyecto	010502050107 — Planeación Y Evaluación Para El Desarrollo Municipal
PbRM-02a	CALENDARIZACION DE METAS DE ACTIVIDAD POR PROYECTO	Dependencia General	S00 — Unidad De Información, Planeación, Programación Y Evaluación
		Dependencia Auxiliar	S00

Código	Descripción de las Metas de la Actividad	Unidad de Medida	Cantidad Programada Anual	Calendarización de Metas Fisicas							
				Primer Trimestre		Segundo Trimestre		Tercer Trimestre		Cuarto Trimestre	
				Abs	%	Abs	%	Abs	%	Abs	%
1	ALINEACIÓN DE FORMATOS PBRM AL MANUAL DE PLANEACIÓN, PROGRAMACIÓN Y PRESUPUESTACIÓN VIGENTE.	FORMATOS PBRM	240.00	60.00	25.00	60.00	25.00	60.00	25.00	60.00	25.00
2	ASESORIA ORTOGADA EN MATERIA DE INDICADORES	REGISTROS ADMINISTRATIVOS	120.00	30.00	25.00	30.00	25.00	30.00	25.00	30.00	25.00
3	ASESORIA OTORGADA EN MATERIA DE EVALUACIÓN	ASESORÍAS	120.00	30.00	25.00	30.00	25.00	30.00	25.00	30.00	25.00
4	EVALUACIONES SEÑALADAS EN EL PROGRAMA ANUAL DE EVALUACIÓN	EVALUACIONES	1.00	1.00	100.00	0.00	0.00	0.00	0.00	0.00	0.00
5	SEGUIMIENTO AL PROGRAMA AGENDA 2030	EVALUACIONES	12.00	3.00	25.00	3.00	25.00	3.00	25.00	3.00	25.00
6	EVALIUACIÓN A LA GUÍA CONSULTIVA DE DESEMPEÑO MUNICIPAL	EVALUACIÓN	1.00	0.00	0.00	0.00	0.00	1.00	100.00	0.00	0.00
7	EVALUACIÓN AL PLAN DE DESARROLLO MUNICIPAL	EVALUACIÓN	1.00	0.00	0.00	0.00	0.00	0.00	0.00	1.00	100.00

ELABORÓ

Lic. Amada Rodríguez Ibarra
Titular de la UIPPE

REVISÓ

Lic. Amada Rodríguez Ibarra
Titular de la UIPPE

AUTORIZÓ

Lic. Amada Rodríguez Ibarra
Titular de la UIPPE

H. AYUN... CONSTITU... DE CALIMAYA EDO. DE MÉX...
CALIMAYA
UNIDAD DE INFORMACIÓN, PLANEACIÓN, PROGRAMACIÓN Y EVALUACIÓN

Sistema de Coordinación Hacendaria del Estado de México con sus Municipios
Manual para la Planeacion, Programación y Presupuestación Municipal 2021

Presupuesto Basado en Resultados Municipal

MUNICIPIO DE:
CALIMAYA

Del 1 de enero al 31 de diciembre de 2021

			(Clave)	(Denominación)
MUNICIPIO DE CAL MAYA		Programa Presupuestario	01050205	Planeación Y Presupuesto Basado En Resultados
ENTE PÚBLICO:		Proyecto	010502050107	Planeación Y Evaluación Para El Desarrollo Municipal
PbRM-02a	CALENDARIZACION DE METAS DE ACTIVIDAD POR PROYECTO	Dependencia General	S00	Unidad De Información, Planeación, Programación Y Evaluación
		Dependencia Auxiliar	S00	

Código	Descripción de las Metas de la Actividad	Unidad de Medida	Cantidad Programada Anual	Calendarización de Metas Fisicas							
				Primer Trimestre		Segundo Trimestre		Tercer Trimestre		Cuarto Trimestre	
				Abs	%	Abs	%	Abs	%	Abs	%
8	INTEGRACIÒN DE CUENTA PÙBLICA MUNICIPAL EJERCICIO FISCAL 2021 (DISCO 6)	INFORME	4.00	1.00	25.00	1.00	25.00	1.00	25.00	1.00	25.00
9	ELABORACIÒN DE INFORMES TRIMESTRALES	INFORMES MENSUALES	4.00	1.00	25.00	1.00	25.00	1.00	25.00	1.00	25.00
10	SESIONES DEL CONSEJO MUNICIPAL DE LA AGENDA 2030 PARA EL DESARROLLO SOSTENIBLE	SESIÓN	2.00	0.00	0.00	1.00	50.00	0.00	0.00	1.00	50.00
11	SESIONES DEL COMITÉ DE COPLADEMUN	SESIONES	3.00	0.00	0.00	1.00	33.33	1.00	33.33	1.00	33.33

ELABORÓ

Lic. Amada Rodriguez Ibarra
Titular de la UIPPE

REVISÓ

Lic. Amada Rodriguez Ibarra
Titular de la UIPPE

AUTORIZÓ

Lic. Amada Rodriguez Ibarra
Titular de la UIPPE

H. AYUNTAMIENTO CONSTITUCIONAL DE CALIMAYA EDO. DE MÉX.
CALIMAYA
TRADICIÓN Y MODERNIDAD
2019 - 2021
UNIDAD DE INFORMACIÓN, PLANEACIÓN, PROGRAMACIÓN Y EVALUACIÓN

Sistema de Coordinación Hacendaria del Estado de México con sus Municipios
Manual para la Planeacion, Programación y Presupuestación Municipal 2021

Presupuesto Basado en Resultados Municipal

MUNICIPIO DE:
CALIMAYA

Del 1 de enero al 31 de diciembre de 2021

		(Clave)	(Denominación)
ENTE PÚBLICO: MUNICIPIO DE CALIMAYA	Programa Presupuestario	01050205	Planeación Y Presupuesto Basado En Resultados
	Proyecto	010502050203	Registro, Control Contable - Presupuestal Y Cuenta De La Hacienda Pública Municipal
PbRM-02a CALENDARIZACION DE METAS DE ACTIVIDAD POR PROYECTO	Dependencia General	L00	Tesoreria
	Dependencia Auxiliar	L00	TESORERIA

Código	Descripción de las Metas de la Actividad	Unidad de Medida	Cantidad Programada Anual	Calendarización de Metas Fisicas							
				Primer Trimestre		Segundo Trimestre		Tercer Trimestre		Cuarto Trimestre	
				Abs	%	Abs	%	Abs	%	Abs	%
1	REVISIÓN DE ESTADOS FINANCIEROS	REPORTE	12.00	3.00	25.00	3.00	25.00	3.00	25.00	3.00	25.00
2	INTEGRACIÓN DE LOS INFORMES MENSUALES	INFORME	12.00	3.00	25.00	3.00	25.00	3.00	25.00	3.00	25.00
3	SEGUIMIENTO AL PAGO DE PROVEEDORES	REPORTE	132.00	33.00	25.00	33.00	25.00	33.00	25.00	33.00	25.00

ELABORÓ
C.P. José Manuel Severiano Rodriguez
Tesorero Municipal

H. AYUNTAMIENTO CONSTITUCIONAL DE CALIMAYA EDO. DE MÉX.
CALIMAYA TRADICIÓN Y MODERNIDAD 2019 - 2021 TESORERÍA MUNICIPAL

REVISÓ
C.P. José Manuel Severiano Rodriguez
Tesorero Municipal

AUTORIZÓ
Lic. Amada Rodriguez Ibarra
Titular de la UIPPE

H. AYUNTAMIENTO CONSTITUCIONAL DE CALIMAYA EDO. DE MÉX.
CALIMAYA TRADICIÓN Y MODERNIDAD 2019 - 2021
UNIDAD DE INFORMACIÓN, PLANEACIÓN, PROGRAMACIÓN Y EVALUACIÓN

Sistema de Coordinación Hacendaria del Estado de México con sus Municipios
Manual para la Planeacion, Programación y Presupuestación Municipal 2021

Presupuesto Basado en Resultados Municipal

MUNICIPIO DE:
CALIMAYA

Del 1 de enero al 31 de diciembre de 2021

		(Clave)	(Denominación)
ENTE PÚBLICO: MUNICIPIO DE CALIMAYA	Programa Presupuestario	01050206	Consolidación De La Administración Pública De Resultados
	Proyecto	010502060101	Administración De Personal
PbRM-02a CALENDARIZACION DE METAS DE ACTIVIDAD POR PROYECTO	Dependencia General	E00	Administración
	Dependencia Auxiliar	120	Administración y Desarrollo de Personal

Código	Descripción de las Metas de la Actividad	Unidad de Medida	Cantidad Programada Anual	Calendarización de Metas Fisicas							
				Primer Trimestre		Segundo Trimestre		Tercer Trimestre		Cuarto Trimestre	
				Abs	%	Abs	%	Abs	%	Abs	%
1	DETECCIÓN Y DETERMINACIÓN DE INCIDENCIAS A LOS REGISTROS DE PUNTUALIDAD Y ASISTENCIA	REGISTROS ADMINISTRATIVOS	24.00	6.00	25.00	6.00	25.00	6.00	25.00	6.00	25.00
2	ACTUALIZACIÓN DE LOS MOVIMIENTOS DE ALTAS Y BAJAS DE LOS SERVIDORES PÚBLICOS	REGISTROS ADMINISTRATIVOS	160.00	40.00	25.00	40.00	25.00	40.00	25.00	40.00	25.00
3	PROGRAMA ANUAL DE CAPACITACIÓN	PROGRAMA	1.00	1.00	100.00	0.00	0.00	0.00	0.00	0.00	0.00
4	IMPARTICIÓN DE CAPACITACIÓN A LOS SERVIDORES PÚBLICOS MUNICIPALES	CAPACITACIONES	4.00	1.00	25.00	2.00	50.00	1.00	25.00	0.00	0.00
5	CAPACITAR UN ENFOQUE DE DESARROLLO HUMANO, SOCIAL Y SOSTENIBLE AL SERVIDOR PÚBLICO (ATENCIÓN Y SERVICIO AL CLIENTE INTERNO Y EXTERNO)	CURSO	1.00	0.00	0.00	1.00	100.00	0.00	0.00	0.00	0.00
6	MEJORAR LAS CONDICIONES LABORALES (CLIMA LABORAL)	REGISTROS ADMINISTRATIVOS	1.00	1.00	100.00	0.00	0.00	0.00	0.00	0.00	0.00
7	FOMENTAR UN SERVICIO PROFESIONAL DE CARRERA (MATRIZ DE HABILIDADES)	SEGUIMIENTO	4.00	1.00	25.00	1.00	25.00	1.00	25.00	1.00	25.00

ELABORÓ

H. AYUNTAMIENTO CONSTITUCIONAL DE CALIMAYA EDO. DE MÉX. CALIMAYA TRADICIÓN Y MODERNIDAD 2019 2021 RECURSOS HUMANOS

Jefe de Departamento de Recursos Humanos

REVISÓ

H. AYUNTAMIENTO CONSTITUCIONAL DE CALIMAYA EDO. DE MÉX. CALIMAYA TRADICIÓN Y MODERNIDAD 2019 - 2021 DIRECCIÓN DE ADMINISTRACIÓN

Lic. Rafael García Valdez

Director de Administración

AUTORIZÓ

H. AYUNTAMIENTO CONSTITUCIONAL DE CALIMAYA EDO. DE MÉX. CALIMAYA TRADICIÓN Y MODERNIDAD 2019 2021 UNIDAD DE INFORMACIÓN, PLANEACIÓN, PROGRAMACIÓN Y EVALUACIÓN

Lic. Amada Rodriguez Ibarra

Titular de la UIPPE

Sistema de Coordinación Hacendaria del Estado de México con sus Municipios
Manual para la Planeacion, Programación y Presupuestación Municipal 2021

Presupuesto Basado en Resultados Municipal

MUNICIPIO DE:
CALIMAYA

Del 1 de enero al 31 de diciembre de 2021

		(Clave)	(Denominación)
ENTE PÚBLICO: MUNICIPIO DE CALIMAYA	Programa Presupuestario	01050206	Consolidación De La Administración Pública De Resultados
	Proyecto	010502060101	Administración De Personal
PbRM-02a CALENDARIZACION DE METAS DE ACTIVIDAD POR PROYECTO	Dependencia General	E00	Administración
	Dependencia Auxiliar	120	Administración y Desarrollo de Personal

Código	Descripción de las Metas de la Actividad	Unidad de Medida	Cantidad Programada Anual	Calendarización de Metas Fisicas							
				Primer Trimestre		Segundo Trimestre		Tercer Trimestre		Cuarto Trimestre	
				Abs	%	Abs	%	Abs	%	Abs	%
8	EJECUCIÓN Y SEGUIMIENTO AL SISTEMA DEL MÉRITO Y RECONOCIMIENTO DE LOS SERVIDORES PÚBLICOS MUNICIPALES	SEGUIMIENTOS	1.00	0.00	0.00	0.00	0.00	0.00	0.00	1.00	100.00
9	CERTIFICACIÓN DE COMPETENCIAS LABORALES DE LOS SERVIDORES PÚBLICOS	CERTIFICACIÓN	11.00	0.00	0.00	0.00	0.00	11.00	100.00	0.00	0.00

H. AYUNTAMIENTO CONSTITUCIONAL DE CALIMAYA EDO. DE MÉX. CALIMAYA TRADICIÓN Y MODERNIDAD 2019 - 2021 RECURSOS HUMANOS

ELABORÓ

Lic. Rafael Lopez Lopez Garcón
Jefe de Departamento de Recursos Humanos

REVISÓ

H. AYUNTAMIENTO CONSTITUCIONAL DE CALIMAYA EDO. DE MÉX. CALIMAYA TRADICIÓN Y MODERNIDAD 2019 - 2021 DIRECCIÓN DE ADMINISTRACIÓN

Lic. Rafael García Valdez
Director de Administración

AUTORIZÓ

Lic. Amada Rodriguez Ibarra
Titular de la UIPPE

Sistema de Coordinación Hacendaria del Estado de México con sus Municipios
Manual para la Planeacion, Programación y Presupuestación Municipal 2021

Presupuesto Basado en Resultados Municipal

MUNICIPIO DE:
CALIMAYA

Del 1 de enero al 31 de diciembre de 2021

		(Clave)	(Denominación)
ENTE PÚBLICO: MUNICIPIO DE CALIMAYA	Programa Presupuestario	01050206	Consolidación De La Administración Pública De Resultados
	Proyecto	010502060201	Adquisiciones Y Servicios
PbRM-02a CALENDARIZACION DE METAS DE ACTIVIDAD POR PROYECTO	Dependencia General	E00	Administración
	Dependencia Auxiliar	E00	Administración

Código	Descripción de las Metas de la Actividad	Unidad de Medida	Cantidad Programada Anual	Calendarización de Metas Fisicas							
				Primer Trimestre		Segundo Trimestre		Tercer Trimestre		Cuarto Trimestre	
				Abs	%	Abs	%	Abs	%	Abs	%
1	IMPLANTAR ENTRE LOS SERVIDORES PÚBLICOS UNA CULTURA DE AUSTERIDAD, DISCIPLINA Y TRANSPARENCIA EN EL USO DE LOS RECURSOS PÚBLICOS	CONTINUA	4.00	1.00	25.00	1.00	25.00	1.00	25.00	1.00	25.00
2	ELABORACIÓN Y EJECUCIÓN DEL PROGRAMA ANUAL DE ADQUISICIONES	PROGRAMA	4.00	1.00	25.00	1.00	25.00	1.00	25.00	1.00	25.00
3	DISTRIBUCIÓN DE INSUMOS A LAS ÁREAS ADMINISTRATIVAS PARA LA PRESTACIÓN DE BIENES	REQUISICIÓN	540.00	135.00	25.00	135.00	25.00	135.00	25.00	135.00	25.00
4	PROGRAMACIÓN DEL PARQUE VEHICULAR DEL H. AYUNTAMIENTO PARA SUS SERVICIOS, PREVENTIVOS Y CORRECTIVOS	REQUERIMIENTO Y BITÁCORAS DE REFACCIONES	1,440.00	360.00	25.00	360.00	25.00	360.00	25.00	360.00	25.00
5	ABASTECIMIENTO DE COMBUSTIBLE PARA EL PARQUE VEHICULAR DE LAS DIFERENTES ÁREAS (GASOLINA Y DIESEL)	BITÁCORAS DE GASOLINA	4,984.00	1,246.00	25.00	1,246.00	25.00	1,246.00	25.00	1,246.00	25.00

ELABORÓ

Lic. Rafael García Valdez
Director de Administración

H. AYUNTAMIENTO CONSTITUCIONAL DE CALIMAYA EDO. DE MÉX. CALIMAYA TRADICIÓN Y MODERNIDAD 2019 - 2021 DIRECCIÓN DE ADMINISTRACIÓN

REVISÓ

Lic. Rafael García Valdez
Director de Administración

H. AYUNTAMIENTO CONSTITUCIONAL DE CALIMAYA EDO. DE MÉX. CALIMAYA TRADICIÓN Y MODERNIDAD 2019 - 2021 DIRECCIÓN DE ADMINISTRACIÓN

AUTORIZÓ

Lic. Ameda Rodriguez Iberra
Titular de la UIPPE

H. AYUNTAMIENTO CONSTITUCIONAL DE CALIMAYA EDO. DE MÉX. CALIMAYA TRADICIÓN Y MODERNIDAD 2019 - 2021 UNIDAD DE INFORMACIÓN, PLANEACIÓN, PROGRAMACIÓN Y EVALUACIÓN

Sistema de Coordinación Hacendaria del Estado de México con sus Municipios
Manual para la Planeacion, Programación y Presupuestación Municipal 2021

Presupuesto Basado en Resultados Municipal

MUNICIPIO DE:
CALIMAYA

Del 1 de enero al 31 de diciembre de 2021

		(Clave)	(Denominación)
ENTE PÚBLICO: MUNICIPIO DE CALIMAYA		Programa Presupuestario	01050206 Consolidación De La Administración Pública De Resultados
		Proyecto	010502060201 Adquisiciones Y Servicios
PbRM-02a	CALENDARIZACION DE METAS DE ACTIVIDAD POR PROYECTO	Dependencia General	E00 Administración
		Dependencia Auxiliar	E03 Eventos Especiales

Código	Descripción de las Metas de la Actividad	Unidad de Medida	Cantidad Programada Anual	Calendarización de Metas Fisicas							
				Primer Trimestre		Segundo Trimestre		Tercer Trimestre		Cuarto Trimestre	
				Abs	%	Abs	%	Abs	%	Abs	%
1	COBERTURA DE EVENTOS INTERNOS MUNICIPALES	EVENTOS	407.00	87.00	21.38	118.00	28.99	118.00	28.99	84.00	20.64
2	COBERTURA DE EVENTOS EXTERNOS MUNICIPALES	EVENTOS	96.00	9.00	9.38	26.00	27.08	37.00	38.54	24.00	25.00

ELABORÓ
Lic. Gergonio Carlos Colin Arias
Coordinador de Eventos Especiales

H. AYUNTAMIENTO CONSTITUCIONAL DE CALIMAYA EDO. DE MÉX. CALIMAYA TRADICIÓN Y MODERNIDAD 2019 - 2021 COORDINACION DE

REVISÓ
Lic. Rafael García Valdez
Director de administración

H. AYUNTAMIENTO CONSTITUCIONAL DE CALIMAYA EDO. DE MÉX. CALIMAYA TRADICIÓN Y MODERNIDAD 2019 - 2021 DIRECCIÓN DE

AUTORIZÓ
Lic. Amada Rodriguez Ibarra
Titular de la UIPPE

H. AYUN... CONSTIT... DE CALIMAYA EDO. DE MÉX. CALIMAYA TRADICIÓN Y MODERNIDAD 2019 - 2021 UNIDAD DE INFORMACIÓN, PLANEACIÓN, PROGRAMACIÓN Y EVALUACIÓN

Sistema de Coordinación Hacendaria del Estado de México con sus Municipios
Manual para la Planeacion, Programación y Presupuestación Municipal 2021

Presupuesto Basado en Resultados Municipal

MUNICIPIO DE:
CALIMAYA

Del 1 de enero al 31 de diciembre de 2021

		(Clave)	(Denominación)
ENTE PÚBLICO: MUNICIPIO DE CALIMAYA	Programa Presupuestario	01050206	Consolidación De La Administración Pública De Resultados
	Proyecto	010502060301	Control Del Patrimonio Y Normatividad
PbRM-02a CALENDARIZACION DE METAS DE ACTIVIDAD POR PROYECTO	Dependencia General	D00	Secretaria Del Ayuntamiento
	Dependencia Auxiliar	D00	SECRETARIA DEL AYUNTAMIENTO

Código	Descripción de las Metas de la Actividad	Unidad de Medida	Cantidad Programada Anual	Calendarización de Metas Fisicas							
				Primer Trimestre		Segundo Trimestre		Tercer Trimestre		Cuarto Trimestre	
				Abs	%	Abs	%	Abs	%	Abs	%
1	ACTUALIZACIÓN DEL INVENTARIO DE BIENES MUBLES	ACTUALIZACIÓN	2.00	0.00	0.00	1.00	50.00	0.00	0.00	1.00	50.00
2	SESIONES DE CABILDO	ACTAS DE SESIÓN DE CABILDO	52.00	12.00	23.08	13.00	25.00	13.00	25.00	14.00	26.92
3	SEGUIMIENTO DE ACUERDOS DE CABILDO	ACUERDO	132.00	30.00	22.73	30.00	22.73	30.00	22.73	42.00	31.82
4	AUDIENCIAS CIUDADANAS	AUDIENCIAS	120.00	30.00	25.00	30.00	25.00	30.00	25.00	30.00	25.00
5	PUBLICACIÓN DE LOS ACUERDOS DE CABILDO EN GACETA MUNICIPAL	GACETAS	14.00	4.00	28.57	3.00	21.43	3.00	21.43	4.00	28.57
6	CERTIFICACIÓN DE LOS ACUERDOS DE CABILDO	CERTIFICACIONES	2,000.00	600.00	30.00	600.00	30.00	400.00	20.00	400.00	20.00
7	CERTIFICACIÓN DE DOCUMENTOS OFICIALES	CERTIFICACIONES	2,500.00	625.00	25.00	625.00	25.00	625.00	25.00	625.00	25.00

ELABORÓ

Lic. Serafín Estrada Vilchis
Secretario del Ayuntamiento

H. AYUNTAMIENTO CONSTITUCIONAL DE CALIMAYA EDO. DE MÉX.
CALIMAYA
TRADICIÓN Y MODERNIDAD
2019 - 2021
SECRETARÍA DEL AYUNTAMIENTO

REVISÓ

Lic. Serafín Estrada Vilchis
Secretario del Ayuntamiento

AUTORIZÓ

Lic. Amada Rodríguez Ibarra
Titular de la UIPPE

H. AYUNTAMIENTO CONSTITUCIONAL DE CALIMAYA EDO. DE MÉX.
CALIMAYA
TRADICIÓN Y MODERNIDAD
2019 - 2021
UNIDAD DE INFORMACIÓN, PLANEACIÓN, PROGRAMACIÓN Y EVALUACIÓN

Sistema de Coordinación Hacendaria del Estado de México con sus Municipios
Manual para la Planeacion, Programación y Presupuestación Municipal 2021

Presupuesto Basado en Resultados Municipal

MUNICIPIO DE:
CALIMAYA

Del 1 de enero al 31 de diciembre de 2021

		(Clave)	(Denominación)
ENTE PÚBLICO: MUNICIPIO DE CALIMAYA	Programa Presupuestario	01050206	Consolidación De La Administración Pública De Resultados
	Proyecto	010502060301	Control Del Patrimonio Y Normatividad
PbRM-02a CALENDARIZACION DE METAS DE ACTIVIDAD POR PROYECTO	Dependencia General	D00	Secretaria Del Ayuntamiento
	Dependencia Auxiliar	D00	SECRETARIA DEL AYUNTAMIENTO

Código	Descripción de las Metas de la Actividad	Unidad de Medida	Cantidad Programada Anual	Calendarización de Metas Fisicas							
				Primer Trimestre		Segundo Trimestre		Tercer Trimestre		Cuarto Trimestre	
				Abs	%	Abs	%	Abs	%	Abs	%
8	EXPEDICIÓN DE CONSTANCIAS DOMICILIARIAS	CONSTANCIAS	2,600.00	650.00	25.00	650.00	25.00	650.00	25.00	650.00	25.00
9	EXPEDICIÓN DE CARTILLAS DE SERVICIO MILITAR	CARTILLAS	366.00	141.00	38.52	73.00	19.95	77.00	21.04	75.00	20.49
10	REUNIONES CON DELEGADOS MUNICIPALES	REUNIONES	4.00	1.00	25.00	1.00	25.00	1.00	25.00	1.00	25.00
11	SESIÓN DEL SISTEMA MUNICIPAL DE PROTECCIÓN DE NIÑOS, NIÑAS Y ADOLECENTES	SESIÓN	4.00	1.00	25.00	1.00	25.00	1.00	25.00	1.00	25.00
12	TRABAJOS A FAVOR DE LOS NIÑOS NIÑAS Y ADOLECENTES	ACCIÓN	4.00	1.00	25.00	1.00	25.00	1.00	25.00	1.00	25.00

ELABORÓ

Lic. Serafín Estrada Vilchis
Secretario del Ayuntamiento

N. AYUNTAMIENTO CONSTITUCIONAL DE CALIMAYA EDO. DE MÉX.
CALIMAYA
TRADICIÓN Y MODERNIDAD
2019 - 2021
SECRETARÍA DEL AYUNTAMIENTO

REVISÓ

Lic. Serafín Estrada Vilchis
Secretario del Ayuntamiento

AUTORIZÓ

Lic. Amada Rodríguez Ibarra
Titular de la UIPPE

N. AYUN... CONSTITU... DE CALIMAYA EDO. DE MÉX.
CALIMAYA
TRADICIÓN Y MODERNIDAD
2019 - 2021
UNIDAD DE INFORMACIÓN, PLANEACIÓN, PROGRAMACIÓN Y EVALUACIÓN

Sistema de Coordinación Hacendaria del Estado de México con sus Municipios
Manual para la Planeacion, Programación y Presupuestación Municipal 2021

Presupuesto Basado en Resultados Municipal

MUNICIPIO DE:
CALIMAYA

Del 1 de enero al 31 de diciembre de 2021

		(Clave)	(Denominación)
ENTE PÚBLICO: MUNICIPIO DE CALIMAYA	Programa Presupuestario	01050206	Consolidación De La Administración Pública De Resultados
	Proyecto	010502060401	Simplificación Y Modernización De La Administración Pública
PbRM-02a CALENDARIZACION DE METAS DE ACTIVIDAD POR PROYECTO	Dependencia General	N00	Dirección De Desarrollo Economico
	Dependencia Auxiliar	137	Simplificación Administrativa

Código	Descripción de las Metas de la Actividad	Unidad de Medida	Cantidad Programada Anual	Calendarización de Metas Fisicas							
				Primer Trimestre		Segundo Trimestre		Tercer Trimestre		Cuarto Trimestre	
				Abs	%	Abs	%	Abs	%	Abs	%
1	ELABORACIÓN DE UN CATÁLOGO DE TRÁMITES Y SERVICIOS POR UNIDAD ADMINISTRATIVA MUNICIPAL	CATÁLOGO	1.00	0.00	0.00	1.00	100.00	0.00	0.00	0.00	0.00
2	ELABORACIÓN DEL VÍNCULO HABILITADO PARA SERVICIOS ELECTRÓNICOS EN EL SITIO WEB MUNICIPAL	VÍNCULOS ELECTRÓNICOS	1.00	0.00	0.00	0.00	0.00	1.00	100.00	0.00	0.00
3	ESTABLECIMIENTO DE CONVENIOS CON OTROS ÓRDENES DE GOBIERNO E INSTITUCIONES FINANCIERAS PARA EL ESTABLECIMIENTO DE RECEPCIÓN DE PAGOS DE LOS TRÁMITES E	CONVENIOS DE COORDINACIÓN Y/O COLABORACI	1.00	0.00	0.00	0.00	0.00	0.00	0.00	1.00	100.00
4	INTEGRACIÓN DEL PROGRAMA ANUAL DE MEJORA REGULATORIA	PROGRAMA ANUAL	1.00	0.00	0.00	0.00	0.00	0.00	0.00	1.00	100.00
5	INTEGRACIÓN DE INFORMES TRIMESTRALES DE MEJORA REGULATORIA	INFORMES	4.00	1.00	25.00	1.00	25.00	1.00	25.00	1.00	25.00
6	SESIONES DE LA COMISIÓN MUNICIPAL DE MEJORA REGULATORIA	ACTA DE SESIÓN	4.00	1.00	25.00	1.00	25.00	1.00	25.00	1.00	25.00

H. AYUNTAMIENTO CONSTITUCIONAL DE CALIMAYA EDO. DE MÉX. CALIMAYA TRADICIÓN Y MODERNIDAD 2019 - 2021 COORDINACIÓN GENERAL MUNICIPAL DE LA MEJORA REGULATORIA

ELABORÓ

Unidad de Mejora Regulatoria

REVISÓ

Lic. José Luis Macazaga Rojas
Unidad de Mejora Regulatoria

AUTORIZÓ

Lic. Amada Rodríguez Ibarra
Titular de la UIPPE

UNIDAD DE INFORMACIÓN, PLANEACIÓN, PROGRAMACIÓN Y EVALUACIÓN

Sistema de Coordinación Hacendaria del Estado de México con sus Municipios
Manual para la Planeacion, Programación y Presupuestación Municipal 2021

Presupuesto Basado en Resultados Municipal

MUNICIPIO DE:
CALIMAYA

Del 1 de enero al 31 de diciembre de 2021

		(Clave)	(Denominación)
ENTE PÚBLICO: MUNICIPIO DE CALIMAYA	Programa Presupuestario	01070101	Seguridad Pública
	Proyecto	010701010101	Operación Y Vigilancia Para La Seguridad Y Prevención Del Delito
PbRM-02a CALENDARIZACION DE METAS DE ACTIVIDAD POR PROYECTO	Dependencia General	Q00	Seguridad Publica Y Transito
	Dependencia Auxiliar	104	Seguridad Pública

Código	Descripción de las Metas de la Actividad	Unidad de Medida	Cantidad Programada Anual	Calendarización de Metas Fisicas							
				Primer Trimestre		Segundo Trimestre		Tercer Trimestre		Cuarto Trimestre	
				Abs	%	Abs	%	Abs	%	Abs	%
1	CAPACITAR A LOS ELEMENTOS SOBRE PRIMER RESPONDIENTE	CAPACITACIÓN	16.00	0.00	0.00	0.00	0.00	16.00	100.00	0.00	0.00
2	GENERACÓN DE INFORMACIÓN DE LOS INFORMES POLICIALES HOMOLOGADOS DE LA PLATAFORMA MÉXICO	INFORMES MENSUALES	12.00	3.00	25.00	3.00	25.00	3.00	25.00	3.00	25.00
3	ADQUISICIÓN DE RADIOS DE COMUNICACIÓN MÓVIL Y PORTÁTIL	ADQUISICIÓN	6.00	6.00	100.00	0.00	0.00	0.00	0.00	0.00	0.00
4	MEJORAMIENTO DE LA COMISARIA DE SEGURIDAD CIUDADANA	MEJORA	1.00	0.00	0.00	0.00	0.00	0.00	0.00	1.00	100.00
5	ADQUISICIÓN DE MUNICIONES	MUNICIÓN	5,000.00	0.00	0.00	0.00	0.00	0.00	0.00	5,000.00	100.00
6	DOTAR A LOS ELEMENTOS CON UN BANDO MUNICIPAL	BANDO MUNICIPAL	82.00	82.00	100.00	0.00	0.00	0.00	0.00	0.00	0.00
7	CAPACITAR A LOS ELEMENTOS EN MANEJO DE ARMAS MEDIANTE PRÁCTICAS DE TIRO	CAPACITACIÓN	2.00	1.00	50.00	1.00	50.00	0.00	0.00	0.00	0.00

H. AYUNTAMIENTO CONSTITUCIONAL DE CALIMAYA EDO. DE MÉX. 2019 - 2021 SEGURIDAD CIUDADANA

Comisario Francisco Javier Rodríguez Vilchis
Director de Seguridad Pública

H. AYUNTAMIENTO CONSTITUCIONAL DE CALIMAYA EDO. DE MÉX. REVISO

Comisario Edgar Eduardo Tarango Velázquez
Director de Seguridad Pública

AUTORIZÓ

Lic. Amada Rodríguez Ibarra
Titular de la UIPPE

Sistema de Coordinación Hacendaria del Estado de México con sus Municipios
Manual para la Planeacion, Programación y Presupuestación Municipal 2021

Presupuesto Basado en Resultados Municipal

MUNICIPIO DE:
CALIMAYA

Del 1 de enero al 31 de diciembre de 2021

		(Clave)	(Denominación)
ENTE PÚBLICO: MUNICIPIO DE CALIMAYA	Programa Presupuestario	01070101	Seguridad Pública
	Proyecto	010701010101	Operación Y Vigilancia Para La Seguridad Y Prevención Del Delito
PbRM-02a CALENDARIZACION DE METAS DE ACTIVIDAD POR PROYECTO	Dependencia General	Q00	Seguridad Publica Y Transito
	Dependencia Auxiliar	104	Seguridad Pública

Código	Descripción de las Metas de la Actividad	Unidad de Medida	Cantidad Programada Anual	Calendarización de Metas Físicas							
				Primer Trimestre		Segundo Trimestre		Tercer Trimestre		Cuarto Trimestre	
				Abs	%	Abs	%	Abs	%	Abs	%
8	CAPACITAR A LOS ELEMENTOS EN EL SISTEMA DE JUSTICIA PENAL ACUSATORIO	CAPACITACIÓN	2.00	0.00	0.00	0.00	0.00	1.00	50.00	1.00	50.00
9	COLOCACIÓN DE UN RADIO BASE (REPETIDORA)	RADIO BASE	1.00	1.00	100.00	0.00	0.00	0.00	0.00	0.00	0.00
10	INCREMENTAR EL ESTADO DE FUERZA	CONTRATACIÓN	60.00	0.00	0.00	0.00	0.00	60.00	100.00	0.00	0.00
11	REALIZAR OPERATIVOS INTERMUNICIPALES	OPERATIVO	4.00	1.00	25.00	1.00	25.00	1.00	25.00	1.00	25.00
12	IMPLEMENTAR GRUPOS DE WATTS APP EN EL MUNICIPIO PARA LA DETECCIÓN DE HECHOS CONSTITUTIVOS DE DELITO Y APOYO INMEDIATO A LAS SOLICITUDES CIUDADANAS	GRUPO	4.00	1.00	25.00	1.00	25.00	1.00	25.00	1.00	25.00
13	REUNIONES VECINALES PARA PLÁTICAS SOBRE PREVENCIÓN DEL DELITO	REUNIÓN	16.00	4.00	25.00	4.00	25.00	4.00	25.00	4.00	25.00

H. AYUNTAMIENTO CONSTITUCIONAL DE CALIMAYA EDO. DE MÉX. CALIMAYA TRADICIÓN Y MODERNISMO 2019 - 2021 SEGURIDAD CIUDADANA

ELABORÓ
Comisario Edgar Eduardo Tapanes Velázquez
Director de Seguridad Ciudadana

H. AYUNTAMIENTO CONSTITUCIONAL DE CALIMAYA EDO. DE MÉX. CALIMAYA TRADICIÓN Y MODERNISMO 2019 - 2021 SEGURIDAD CIUDADANA

REVISÓ
Comisario Edgar Eduardo Tapanes Velázquez
Director de Seguridad Pública

AUTORIZÓ
Lic. Amada Rodríguez Ibarra
Titular de la UIPPE

H. AYUNTAMIENTO CONSTITUCIONAL DE CALIMAYA EDO. DE MÉX. CALIMAYA TRADICIÓN Y MODERNISMO 2019 - 2021 UNIDAD DE INFORMACIÓN, PLANEACIÓN, PROGRAMACIÓN Y EVALUACIÓN

Sistema de Coordinación Hacendaria del Estado de México con sus Municipios
Manual para la Planeacion, Programación y Presupuestación Municipal 2021

Presupuesto Basado en Resultados Municipal

MUNICIPIO DE:
CALIMAYA

Del 1 de enero al 31 de diciembre de 2021

			(Clave)	(Denominación)
MUNICIPIO DE CAL MAYA		Programa Presupuestario	01070101	Seguridad Pública
ENTE PÚBLICO:		Proyecto	010701010101	Operación Y Vigilancia Para La Seguridad Y Prevención Del Delito
PbRM-02a	CALENDARIZACION DE METAS DE ACTIVIDAD POR PROYECTO	Dependencia General	Q00	Seguridad Publica Y Transito
		Dependencia Auxiliar	104	Seguridad Pública

Código	Descripción de las Metas de la Actividad	Unidad de Medida	Cantidad Programada Anual	Calendarización de Metas Fisicas							
				Primer Trimestre		Segundo Trimestre		Tercer Trimestre		Cuarto Trimestre	
				Abs	%	Abs	%	Abs	%	Abs	%
14	CAPACITAR AL PERSONAL ADMINISTRATIVO SOBRE ATENCIÓN CIUDADANA	CAPACITACIÓN	1.00	0.00	0.00	1.00	100.00	0.00	0.00	0.00	0.00
15	OPERATIVOS INTERMUNICIPALES	OPERATIVOS	12.00	3.00	25.00	3.00	25.00	3.00	25.00	3.00	25.00
16	RONDINES INTERMUNICIPALES	RONDIN	825.00	63.00	7.64	63.00	7.64	636.00	77.09	63.00	7.64
17	PRESENTACIÓN DE VEHÍCULOS ABANDONADOS	PERSONA	24.00	6.00	25.00	6.00	25.00	6.00	25.00	6.00	25.00
18	PRESENTACIÓN ANTE EL OFICIAL CALIFICADOR POR FALTAS AL BANDO MUNICIPAL	PERSONA	300.00	75.00	25.00	75.00	25.00	75.00	25.00	75.00	25.00
19	PRESENTACIÓN ANTE EL MINISTERIO PÚBLICO POR DIVERSOS DELITOS	PERSONA	36.00	9.00	25.00	9.00	25.00	9.00	25.00	9.00	25.00
20	APOYO DE SEGURIDAD PÚBLICA EN EVENTOS	SERVICIO	152.00	38.00	25.00	38.00	25.00	38.00	25.00	38.00	25.00

ELABORÓ

Comisario Edgar Eduardo Tarango Velázquez
Director de Seguridad Pública

REVISÓ

Comisario Edgar Eduardo Tarango Velázquez
Director de Seguridad Pública

AUTORIZÓ

Lic. Amada Rodriguez Ibarra
Titular de la UIPPE

Sistema de Coordinación Hacendaria del Estado de México con sus Municipios
Manual para la Planeacion, Programación y Presupuestación Municipal 2021

Presupuesto Basado en Resultados Municipal

MUNICIPIO DE:
CALIMAYA

Del 1 de enero al 31 de diciembre de 2021

		(Clave)	(Denominación)
ENTE PÚBLICO: MUNICIPIO DE CALIMAYA	Programa Presupuestario	01070101	Seguridad Pública
	Proyecto	010701010101	Operación Y Vigilancia Para La Seguridad Y Prevención Del Delito
PbRM-02a CALENDARIZACION DE METAS DE ACTIVIDAD POR PROYECTO	Dependencia General	Q00	Seguridad Publica Y Transito
	Dependencia Auxiliar	104	Seguridad Pública

Código	Descripción de las Metas de la Actividad	Unidad de Medida	Cantidad Programada Anual	Calendarización de Metas Fisicas							
				Primer Trimestre		Segundo Trimestre		Tercer Trimestre		Cuarto Trimestre	
				Abs	%	Abs	%	Abs	%	Abs	%
21	OPERATIVOS MUNICIPALES	OPERATIVO	249.00	62.00	24.90	62.00	24.90	62.00	24.90	63.00	25.30

H. AYUNTAMIENTO CONSTITUCIONAL DE CALIMAYA ELABORÓ
CALIMAYA 2019 - 2021 SEGURIDAD CIUDADANA
Comisario Edgar Eduardo Tenorio Velázquez
Dirección de Seguridad Pública

REVISÓ
H. AYUNTAMIENTO CONSTITUCIONAL DE CALIMAYA EDO. DE MÉX.
CALIMAYA TRADICIÓN Y MODERNIDAD 2019 - 2021 SEGURIDAD CIUDADANA
Comisario Edgar Eduardo Tenorio Velázquez
Dirección de Seguridad Pública

AUTORIZÓ
Lic. Amada Rodriguez Ibarra
Titular de la UIPPE

H. AYUNTAMIENTO CONSTITUCIONAL DE CALIMAYA EDO. DE MÉX.
CALIMAYA TRADICIÓN Y MODERNIDAD 2019 - 2021
UNIDAD DE INFORMACIÓN, PLANEACIÓN, PROGRAMACIÓN Y EVALUACIÓN

Sistema de Coordinación Hacendaria del Estado de México con sus Municipios
Manual para la Planeacion, Programación y Presupuestación Municipal 2021

Presupuesto Basado en Resultados Municipal

MUNICIPIO DE:
CALIMAYA

Del 1 de enero al 31 de diciembre de 2021

			(Clave)	(Denominación)
MUNICIPIO DE CAL MAYA		Programa Presupuestario	01070101	Seguridad Pública
ENTE PÚBLICO:		Proyecto	010701010103	Formación Profesional Especializada Para Servidores Públicos De Instituciones De Seguridad Publica
PbRM-02a	CALENDARIZACION DE METAS DE ACTIVIDAD POR PROYECTO	Dependencia General	Q00	Seguridad Publica Y Transito
		Dependencia Auxiliar	159	Secretaría Técnica de Seguridad Pública

Código	Descripción de las Metas de la Actividad	Unidad de Medida	Cantidad Programada Anual	Calendarización de Metas Fisicas							
				Primer Trimestre		Segundo Trimestre		Tercer Trimestre		Cuarto Trimestre	
				Abs	%	Abs	%	Abs	%	Abs	%
1	REPORTES DEL SECRETARIO DE SEGURIDAD PÚBLICA	REPORTES	12.00	3.00	25.00	3.00	25.00	3.00	25.00	3.00	25.00
2	CERTIFICACIÓN ÚNICA POLICIAL DE ELEMENTOS DE SEGURIDAD MUNICIPAL	EVALUACIÓN DE CONTROL DE CONFIANZA	75.00	0.00	0.00	14.00	18.67	16.00	21.33	45.00	60.00
3	APLICACIÓN DE EXÁMENES DE CONTROL DE CONFIANZA A LOS ELEMENTOS POLICIACOS MUNICIPALES	CERTIFICADO DE APROBACIÓN EMITIDO POR EL	4.00	0.00	0.00	4.00	100.00	0.00	0.00	0.00	0.00
4	ACTUACIÓN Y CAPACITACIÓN EN MATERIA DEL SISTEMA DE JUSTICIA PENAL A LOS ELEMENTOS DE SEGURIDAD MUNICIPAL	CONSTANCIAS DE CURSOS, LISTAS DE ASISTEN	75.00	0.00	0.00	0.00	0.00	75.00	100.00	0.00	0.00
5	APROBACIÓN DEL REGLAMENTO DE LA COMISIÓN DE HONOR Y JUSTICIA POR EL CABILDO	REGLAMENTO DE LA COMISIÓN DE HONOR Y JU	1.00	0.00	0.00	1.00	100.00	0.00	0.00	0.00	0.00
6	EMISIÓN DE RESOLUCIONES Y DE LOS TRABAJOS DE LA COMISIÓN DE HONOR Y JUSTICIA	RESOLUCIÓN	4.00	1.00	25.00	1.00	25.00	1.00	25.00	1.00	25.00
7	REPORTES AL SECRETARIADO EJECUTIVO	REPORTES	12.00	3.00	25.00	3.00	25.00	3.00	25.00	3.00	25.00

ELABORÓ

Lic. Fernando Quiñones Sánchez
Secretario Técnico de Seguridad P.

REVISÓ

Comisario Edgar Eduardo Tarrego Velázquez
Director de Seguridad Pública

AUTORIZÓ

Lic. Amada Rodríguez Ibarra
Titular de la UIPPE

Sistema de Coordinación Hacendaria del Estado de México con sus Municipios
Manual para la Planeacion, Programación y Presupuestación Municipal 2021

Presupuesto Basado en Resultados Municipal

MUNICIPIO DE:
CALIMAYA

Del 1 de enero al 31 de diciembre de 2021

		(Clave)	(Denominación)
ENTE PÚBLICO: MUNICIPIO DE CALIMAYA		Programa Presupuestario	01070101	Seguridad Pública
		Proyecto	010701010103	Formación Profesional Especializada Para Servidores Públicos De Instituciones De Seguridad Publica
PbRM-02a	CALENDARIZACION DE METAS DE ACTIVIDAD POR PROYECTO	Dependencia General	Q00	Seguridad Publica Y Transito
		Dependencia Auxiliar	159	Secretaría Técnica de Seguridad Pública

Código	Descripción de las Metas de la Actividad	Unidad de Medida	Cantidad Programada Anual	Calendarización de Metas Fisicas							
				Primer Trimestre		Segundo Trimestre		Tercer Trimestre		Cuarto Trimestre	
				Abs	%	Abs	%	Abs	%	Abs	%
8	PROMOVER LA PARTICIPACIÓN CIUDADANA EN EL DISEÑO, INSTRUMENTACIÓN Y EVALUACIÓN DE LAS POLÍTICAS PÚBLICAS EN MATERIA DE SEGURIDAD	EVALUACIÓN	6.00	1.00	16.67	2.00	33.33	1.00	16.67	2.00	33.33
9	CAPACITAR A LA POBLACIÓN EN LA PREVENCIÓN DEL DELITO	CAPACITACIÓN	20.00	2.00	10.00	6.00	30.00	6.00	30.00	6.00	30.00
10	LEVANTAR ENCUESTAS Y/O COLOCAR BUZÓN DE OPINIÓN DE SALIDA PARA QUE LA CIUDADANÍA EVALÚE EL SERVICIO BRINDADO	BUZÓN DE QUEJAS Y DENUNCIAS	1,350.00	135.00	10.00	405.00	30.00	405.00	30.00	405.00	30.00

ELABORÓ

Lic. Fernando Quiñones Sánchez
Secretario Técnico de Seguridad P.

REVISÓ

H. AYUNTAMIENTO CONSTITUCIONAL DE CALIMAYA EDO. DE MÉX.

Comisario Edgar Eduardo Santiago Velázquez
Director General de Seguridad Pública

AUTORIZÓ

Lic. Amada Rodríguez Ibarra
Titular de la UIPPE

H. AYUNTAMIENTO CONSTITUCIONAL DE CALIMAYA EDO. DE MÉX.
CALIMAYA
TRADICIÓN Y MOTIVACIÓN
2019 - 2021
UNIDAD DE INFORMACIÓN, PLANEACIÓN, PROGRAMACIÓN Y EVALUACIÓN

Sistema de Coordinación Hacendaria del Estado de México con sus Municipios
Manual para la Planeacion, Programación y Presupuestación Municipal 2021

Presupuesto Basado en Resultados Municipal

MUNICIPIO DE:
CALIMAYA

Del 1 de enero al 31 de diciembre de 2021

		(Clave)	(Denominación)
ENTE PÚBLICO: MUNICIPIO DE CALIMAYA	Programa Presupuestario	01070201	Protección Civil
	Proyecto	010702010101	Concertación Para La Protección Civil
PbRM-02a CALENDARIZACION DE METAS DE ACTIVIDAD POR PROYECTO	Dependencia General	T00	Protección Civil
	Dependencia Auxiliar	105	Coordinación Municipal de Protección Civil

Código	Descripción de las Metas de la Actividad	Unidad de Medida	Cantidad Programada Anual	Calendarización de Metas Fisicas							
				Primer Trimestre		Segundo Trimestre		Tercer Trimestre		Cuarto Trimestre	
				Abs	%	Abs	%	Abs	%	Abs	%
1	ELABORACIÓN DE LOS PLANES ESPECÍFICOS DE PROTECCIÓN CIVIL POR FACTORES DE VULNERABILIDAD EN LAS ZONAS DE RIESGO	PLAN DE PROTECCIÓN CIVIL POR FENÓMENOS P	2.00	1.00	50.00	0.00	0.00	1.00	50.00	0.00	0.00
2	VERIFICACIÓN DE MEDIDAS DE SEGURIDAD EN ESTABLECIMIENTOS COMERCIALES, INDUSTRIALES Y DE SERVICIOS	VISTO BUENO DE VERIFICACIÓN	60.00	15.00	25.00	15.00	25.00	15.00	25.00	15.00	25.00
3	VALORACIÓN DE RIESGOS EN EDIFICIOS PÚBLICOS Y PRIVADOS, ASÍ COMO EN ZONAS CON RIESGO GEOLÓGICO	VALORACIONES DE RIESGOS	15.00	6.00	40.00	0.00	0.00	9.00	60.00	0.00	0.00
4	CELEBRACIÓN DE CONVENIOS PARA HABILITAR REFUGIOS TEMPORALES ANTE LA OCURRENCIA DE HECHOS CATASTRÓFICOS	CONVENIOS DE CONCERTACIÓN PARA HABILITAC	1.00	1.00	100.00	0.00	0.00	0.00	0.00	0.00	0.00
5	SEGUIMIENTO A LOS ACUERDOS DEL CONSEJO MUNICIPAL DE PROTECCIÓN CIVIL	REPORTE DE LOS ACUERDOS DEL CONSEJO MUNI	3.00	0.00	0.00	1.00	33.33	1.00	33.33	1.00	33.33
6	VERIFICACIÓN DEL CUMPLIMIENTO DE LOS ACUERDOS DEL CONSEJO MUNICIPAL DE PROTECCIÓN CIVIL	REPORTE DE LA VERIFICACIÓN DEL CUMPLIMIE	4.00	1.00	25.00	1.00	25.00	1.00	25.00	1.00	25.00

ELABORÓ

Agustín Valdés Condes
Director de Protección Civil

H. AYUNTAMIENTO CONSTITUCIONAL DE CALIMAYA EDO. DE MÉX. CALIMAYA TRADICIÓN Y MODERNIDAD 2019 - 2021 PROTECCIÓN CIVIL Y BOMBEROS

REVISÓ

Agustín Valdés Condes
Director de Protección Civil

H. AYUNTAMIENTO CONSTITUCIONAL DE CALIMAYA EDO. DE MÉX. CALIMAYA TRADICIÓN Y MODERNIDAD 2019 - 2021 PROTECCIÓN CIVIL Y BOMBEROS

AUTORIZÓ

Lic. Amada Rodriguez Ibarra
Titular de la UIPPE

H. AYUN... CONSTITU... DE CALIMAYA EDO. DE ... CALIMAYA TRADICIÓN Y MODERNIDAD 2019 - 2021 UNIDAD DE INFORMACIÓN, PLANEACIÓN, PROGRAMACIÓN Y EVALUACIÓN

Sistema de Coordinación Hacendaria del Estado de México con sus Municipios
Manual para la Planeacion, Programación y Presupuestación Municipal 2021

Presupuesto Basado en Resultados Municipal

MUNICIPIO DE:
CALIMAYA

Del 1 de enero al 31 de diciembre de 2021

		(Clave)	(Denominación)
ENTE PÚBLICO: MUNICIPIO DE CALIMAYA	Programa Presupuestario	01070201	Protección Civil
	Proyecto	010702010101	Concertación Para La Protección Civil
PbRM-02a CALENDARIZACION DE METAS DE ACTIVIDAD POR PROYECTO	Dependencia General	T00	Protección Civil
	Dependencia Auxiliar	105	Coordinación Municipal de Protección Civil

Código	Descripción de las Metas de la Actividad	Unidad de Medida	Cantidad Programada Anual	Calendarización de Metas Fisicas							
				Primer Trimestre		Segundo Trimestre		Tercer Trimestre		Cuarto Trimestre	
				Abs	%	Abs	%	Abs	%	Abs	%
7	DIFUSIÓN ENTRE LA POBLACIÓN DEL ATLAS DE RIESGOS POR FACTORES DE VULNERABILIDAD	DIFUSIÓN	1.00	0.00	0.00	0.00	0.00	0.00	0.00	1.00	100.00
8	PROMOCIÓN DE LA CULTURA DE PROTECCIÓN CIVIL PARA EVITAR TIRAR BASURA EN LAS CALLES PUNTO	EVENTOS DE PROMOCIÓN	10.00	3.00	30.00	3.00	30.00	3.00	30.00	1.00	10.00
9	CURSO DE PREVENCIÓN Y COMBATE DE INCENDIOS	CURSOS IMPARTIDOS	12.00	3.00	25.00	3.00	25.00	3.00	25.00	3.00	25.00
10	CURSO DE PRIMEROS AUXILIOS	CURSOS	12.00	3.00	25.00	3.00	25.00	3.00	25.00	3.00	25.00
11	CURSO DE EVACUACIÓN, BÚSQUEDA Y RESCATE	CURSOS	12.00	3.00	25.00	3.00	25.00	3.00	25.00	3.00	25.00
12	ATENCIÓN DE EMERGENCIAS URBANAS (BOMBEROS) EN EL TERRITORIO MUNICIPAL	BITÁCORA DE SERVICIOS, PARTE DE SERVICIO	570.00	150.00	26.32	180.00	31.58	120.00	21.05	120.00	21.05

ELABORÓ

Agustín Valdés Condes
Director de Protección Civil

H. AYUNTAMIENTO CONSTITUCIONAL DE CALIMAYA EDO. DE MÉX.
CALIMAYA
TRADICIÓN Y MODERNIDAD
2019 - 2021
PROTECCIÓN CIVIL Y BOMBEROS

REVISÓ

Agustín Valdés Condes
Director de Protección Civil

H. AYUNTAMIENTO CONSTITUCIONAL DE CALIMAYA EDO. DE MÉX.
CALIMAYA
TRADICIÓN Y MODERNIDAD
2019 - 2021
PROTECCIÓN CIVIL Y BOMBEROS

AUTORIZÓ

Lic. Amada Rodríguez Ibarra
Titular de la UIPPE

H. AYUNTAMIENTO CONSTITUCIONAL DE CALIMAYA EDO. DE MÉX.
CALIMAYA
TRADICIÓN Y MODERNIDAD
2019 - 2021

Sistema de Coordinación Hacendaria del Estado de México con sus Municipios
Manual para la Planeacion, Programación y Presupuestación Municipal 2021

Presupuesto Basado en Resultados Municipal

MUNICIPIO DE:
CALIMAYA

Del 1 de enero al 31 de diciembre de 2021

		(Clave)	(Denominación)
ENTE PÚBLICO: MUNICIPIO DE CALIMAYA	Programa Presupuestario	01070201	Protección Civil
	Proyecto	010702010101	Concertación Para La Protección Civil
PbRM-02a CALENDARIZACION DE METAS DE ACTIVIDAD POR PROYECTO	Dependencia General	T00	Protección Civil
	Dependencia Auxiliar	105	Coordinación Municipal de Protección Civil

Código	Descripción de las Metas de la Actividad	Unidad de Medida	Cantidad Programada Anual	Calendarización de Metas Fisicas							
				Primer Trimestre		Segundo Trimestre		Tercer Trimestre		Cuarto Trimestre	
				Abs	%	Abs	%	Abs	%	Abs	%
13	ATENCIÓN DE EMERGENCIAS PRE HOSPITALARIAS EN EL TERRITORIO MUNICIPAL	BITÁCORA DE SERVICIOS, PARTE DE SERVICIO	1,380.00	345.00	25.00	345.00	25.00	345.00	25.00	345.00	25.00
14	GESTIÓN DE CAPACITACIONES ANTE INSTITUCIONES GUBERNAMENTALES	CAPACITACIONES	12.00	3.00	25.00	3.00	25.00	3.00	25.00	3.00	25.00
15	ACTUALIZACIÓN DE LOS FACTORES DE RIESGO A LAS INSTANCIAS DE GOBIERNO EN MATERIA DE PROTECCIÓN CIVIL	REPORTES ESTADÍSTICOS DE LAS CONTINGENCI	3.00	0.00	0.00	0.00	0.00	3.00	100.00	0.00	0.00
16	EVENTOS SIMULACROS	SIMULACROS	4.00	1.00	25.00	0.00	0.00	3.00	75.00	0.00	0.00

ELABORÓ

Agustín Valdés Condes
Director de Protección Civil

REVISÓ

Agustín Valdés Condes
Director de Protección Civil

AUTORIZÓ

Lic. Amada Rodríguez Ibarra
Titular de la UIPPE

Sistema de Coordinación Hacendaria del Estado de México con sus Municipios
Manual para la Planeacion, Programación y Presupuestación Municipal 2021

Presupuesto Basado en Resultados Municipal

MUNICIPIO DE:
CALIMAYA

Del 1 de enero al 31 de diciembre de 2021

		(Clave)	(Denominación)
ENTE PÚBLICO: MUNICIPIO DE CALIMAYA	Programa Presupuestario	01080101	Protección Jurídica De Las Personas Y Sus Bienes
	Proyecto	010801010302	Operación Registral Civil
PbRM-02a CALENDARIZACION DE METAS DE ACTIVIDAD POR PROYECTO	Dependencia General	D00	Secretaria Del Ayuntamiento
	Dependencia Auxiliar	109	Registro Civil

Código	Descripción de las Metas de la Actividad	Unidad de Medida	Cantidad Programada Anual	Calendarización de Metas Físicas							
				Primer Trimestre		Segundo Trimestre		Tercer Trimestre		Cuarto Trimestre	
				Abs	%	Abs	%	Abs	%	Abs	%
1	ASISTENCIA JURÍDICA OTORGADA A LA POBLACIÓN FUNDAMENTADA Y MOTIVADA	BITÁCORA DE ASISTENCIA	126.00	32.00	25.40	29.00	23.02	35.00	27.78	30.00	23.81
2	CAMPAÑA DE LA REGULARIZACIÓN DEL ESTADO DE LA PERSONA	CAMPAÑA	2.00	0.00	0.00	1.00	50.00	0.00	0.00	1.00	50.00
3	REGISTRO DE NACIMIENTO	ACTA	900.00	150.00	16.67	185.00	20.56	320.00	35.56	245.00	27.22
4	REGISTRO DE MATRIMONIO	ACTA	81.00	16.00	19.75	17.00	20.99	26.00	32.10	22.00	27.16
5	REGISTRO DE DEFUNCIÓN	ACTA	82.00	17.00	20.73	25.00	30.49	22.00	26.83	18.00	21.95
6	REGISTRO DE RECONOCIMIENTO	ACTA	27.00	6.00	22.22	5.00	18.52	3.00	11.11	13.00	48.15
7	REGISTRO DE DIVORCIO	ACTA	54.00	13.00	24.07	7.00	12.96	15.00	27.78	19.00	35.19

ELABORÓ

Lic. Erika Lucio Luna
Oficial de Registro Civil

REVISÓ

Lic. Erika Lucio Luna
Oficial de Registro Civil

AUTORIZÓ

Lic. Amada Rodriguez Ibarra
Titular de la UIPPE

H. AYUNTAMIENTO CONSTITUCIONAL DE CALIMAYA EDO. DE MEX.
CALIMAYA
TRADICIÓN Y MODERNIDAD
2019 - 2021
UNIDAD DE INFORMACIÓN, PLANEACIÓN, PROGRAMACIÓN Y EVALUACIÓN

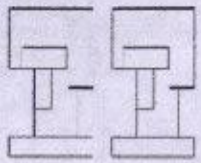

Sistema de Coordinación Hacendaria del Estado de México con sus Municipios
Manual para la Planeacion, Programación y Presupuestación Municipal 2021

Presupuesto Basado en Resultados Municipal

MUNICIPIO DE:
CALIMAYA

Del 1 de enero al 31 de diciembre de 2021

			(Clave)	(Denominación)
MUNICIPIO DE CAL MAYA ENTE PÚBLICO:		Programa Presupuestario	01080101	Protección Jurídica De Las Personas Y Sus Bienes
		Proyecto	010801010302	Operación Registral Civil
PbRM-02a	CALENDARIZACION DE METAS DE ACTIVIDAD POR PROYECTO	Dependencia General	D00	Secretaria Del Ayuntamiento
		Dependencia Auxiliar	109	Registro Civil

Código	Descripción de las Metas de la Actividad	Unidad de Medida	Cantidad Programada Anual	Calendarización de Metas Fisicas							
				Primer Trimestre		Segundo Trimestre		Tercer Trimestre		Cuarto Trimestre	
				Abs	%	Abs	%	Abs	%	Abs	%
8	ACUERDOS DE CORRECCIÓN DE DATOS DE ACTA	ACUERDO	60.00	17.00	28.33	9.00	15.00	10.00	16.67	24.00	40.00
9	EXPEDICIÓN DE COPIAS CERTIFICADAS	CONSTANCIA	4,614.00	961.00	20.83	1,149.00	24.90	1,346.00	29.17	1,158.00	25.10
10	EXPEDICION DE CURP	DOCUMENTO	1,370.00	250.00	18.25	390.00	28.47	300.00	21.90	430.00	31.39
11	EXPEDICION DE CONSTANCIAS DE ACTAS	CONSTANCIAS	24.00	5.00	20.83	8.00	33.33	9.00	37.50	2.00	8.33

ELABORÓ	REVISÓ	AUTORIZÓ
Lic. Erika Lucio Luna	Lic. Erika Lucio Luna	Lic. Amada Rodríguez Ibarra
Oficial de Registro Civil	Oficial de Registro Civil	Titular de la UIPPE

H. AYUN AMIENTO CONSTITUCIONAL DE CALIMAYA ESTO. DE MÉX.
CALIMAYA
TRADICIÓN Y MODERNIDAD
2019 - 2021
UNIDAD DE INFORMACIÓN, PLANEACIÓN, PROGRAMACIÓN Y EVALUACIÓN

Sistema de Coordinación Hacendaria del Estado de México con sus Municipios
Manual para la Planeacion, Programación y Presupuestación Municipal 2021

Presupuesto Basado en Resultados Municipal

MUNICIPIO DE:
CALIMAYA

Del 1 de enero al 31 de diciembre de 2021

		(Clave)	(Denominación)
ENTE PÚBLICO: MUNICIPIO DE CALIMAYA	Programa Presupuestario	01080102	Modernización Del Catastro Mexiquense
	Proyecto	010801020201	Información Catastral Municipal
PbRM-02a CALENDARIZACION DE METAS DE ACTIVIDAD POR PROYECTO	Dependencia General	L00	Tesoreria
	Dependencia Auxiliar	118	Catastro Municipal

Código	Descripción de las Metas de la Actividad	Unidad de Medida	Cantidad Programada Anual	Calendarización de Metas Físicas							
				Primer Trimestre		Segundo Trimestre		Tercer Trimestre		Cuarto Trimestre	
				Abs	%	Abs	%	Abs	%	Abs	%
1	INCREMENTAR EL PADRÓN CATASTRAL MEDIANTE LA ACTUALIZACIÓN E INCORPORACIÓN DE PREDIOS AL PADRÓN CATASTRAL.	PREDIO	1,410.00	340.00	24.11	275.00	19.50	415.00	29.43	380.00	26.95
2	PREDIOS REGULARIZADOS EN PADRÓN CATASTRAL A TRAVÉS DE LA ACTUALIZACIÓN E INCORPORACIÓN EN EL PADRÓN CATASTRAL.	PREDIO	1,410.00	340.00	24.11	275.00	19.50	415.00	29.43	380.00	26.95
3	SERVICIOS CATASTRALES SOLICITADOS POR LA POBLACIÓN.	SOLICITUD	1,530.00	300.00	19.61	350.00	22.88	460.00	30.07	420.00	27.45
4	RECEPCIÓN DE LAS SOLICITUDES DE TRÁMITE CATASTRAL PRESENTADAS POR LA CIUDADANÍA.	TRÁMITE	1,530.00	300.00	19.61	350.00	22.88	460.00	30.07	420.00	27.45
5	PROGRAMACIÓN PARA LA REALIZACIÓN DE LAS DILIGENCIAS DE INSPECCIÓN Y MEDICIÓN FÍSICA DE LOS PREDIOS.	INSPECCIÓN	179.00	54.00	30.17	51.00	28.49	41.00	22.91	33.00	18.44
6	MANIFESTACIÓN CATASTRAL	MANIFESTACIÓN	682.00	178.00	26.10	162.00	23.75	172.00	25.22	170.00	24.93

ELABORÓ
Ing. Gerardo Moreno Rojas
Jefe del Departamento de Catastro

REVISÓ
C.P. José Manuel Severiano Rodríguez
Tesorero Municipal

AUTORIZÓ
Lic. Amada Rodríguez Ibarra
Titular de la UIPPE

Sistema de Coordinación Hacendaria del Estado de México con sus Municipios
Manual para la Planeacion, Programación y Presupuestación Municipal 2021

Presupuesto Basado en Resultados Municipal

MUNICIPIO DE:
CALIMAYA

Del 1 de enero al 31 de diciembre de 2021

		(Clave)	(Denominación)
ENTE PÚBLICO: MUNICIPIO DE CALIMAYA	Programa Presupuestario	01080102	Modernización Del Catastro Mexiquense
	Proyecto	010801020201	Información Catastral Municipal
PbRM-02a CALENDARIZACION DE METAS DE ACTIVIDAD POR PROYECTO	Dependencia General	L00	Tesorería
	Dependencia Auxiliar	118	Catastro Municipal

Código	Descripción de las Metas de la Actividad	Unidad de Medida	Cantidad Programada Anual	Calendarización de Metas Fisicas							
				Primer Trimestre		Segundo Trimestre		Tercer Trimestre		Cuarto Trimestre	
				Abs	%	Abs	%	Abs	%	Abs	%
7	ACTUALIZACIÓN DE LAS TABLAS DE VALORES UNITARIOS DE SUELO Y CONSTRUCCIONES	PROYECTO	1.00	0.00	0.00	1.00	100.00	0.00	0.00	0.00	0.00
8	REUNIONES DE TRABAJO CON IGECEM	REUNIÓN	6.00	2.00	33.33	1.00	16.67	2.00	33.33	1.00	16.67
9	FOMENTAR UNA CULTURA TRIBUTARIA QUE INCIDA DE MANERA POSITIVA EN LA RECAUDACIÓN	CAMPAÑA	4.00	3.00	75.00	1.00	25.00	0.00	0.00	0.00	0.00
10	FORTALECIMIENTO A LOS SISTEMAS DE CATASTRO MUNICIPAL	SISTEMA	1.00	0.00	0.00	0.00	0.00	1.00	100.00	0.00	0.00
11	FOMENTAR ESQUEMAS PARA ELEVAR LA RECAUDACIÓN FISCAL (IMEVIS)	CAMAPAÑA	1.00	0.00	0.00	1.00	100.00	0.00	0.00	0.00	0.00

H. AYUNTAMIENTO CONSTITUCIONAL DE CALIMAYA EDO. DE MÉX. CALIMAYA TRADICIÓN Y MODERNIDAD 2019 - 2021 CATASTRO

ELABORÓ
Ing. Gerardo Moreno Rojas
Jefe del Departamento de Catastro

H. AYUNTAMIENTO CONSTITUCIONAL DE CALIMAYA EDO. DE MÉX. CALIMAYA TRADICIÓN Y MODERNIDAD 2019 - 2021 TESORERÍA MUNICIPAL

REVISÓ
C.P. José Manuel Severiano Rodríguez
Tesorero Municipal

AUTORIZÓ
Lic. Amada Rodríguez Ibarra
Titular de la UIPPE

H. AYUNTAMIENTO CONSTITUCIONAL DE CALIMAYA EDO. DE MÉX. CALIMAYA TRADICIÓN Y MODERNIDAD 2019 - 2021 UNIDAD DE INFORMACIÓN, PLANEACIÓN, PROGRAMACIÓN Y EVALUACIÓN

Sistema de Coordinación Hacendaria del Estado de México con sus Municipios
Manual para la Planeacion, Programación y Presupuestación Municipal 2021

Presupuesto Basado en Resultados Municipal

MUNICIPIO DE:
CALIMAYA

Del 1 de enero al 31 de diciembre de 2021

		(Clave)	(Denominación)
ENTE PÚBLICO: MUNICIPIO DE CALIMAYA	Programa Presupuestario	01080301	Comunicación Pública Y Fortalecimiento Informativo
	Proyecto	010803010103	Difusión Y Comunicación Institucional
PbRM-02a CALENDARIZACION DE METAS DE ACTIVIDAD POR PROYECTO	Dependencia General	A01	Comunicación Social
	Dependencia Auxiliar	103	Comunicación Social

Código	Descripción de las Metas de la Actividad	Unidad de Medida	Cantidad Programada Anual	Calendarización de Metas Fisicas							
				Primer Trimestre		Segundo Trimestre		Tercer Trimestre		Cuarto Trimestre	
				Abs	%	Abs	%	Abs	%	Abs	%

H. AYUNTAMIENTO CONSTITUCIONAL DE CALIMAYA EDO. DE MÉX. CALIMAYA TRADICIÓN Y MODERNIDAD 2019 - 2021 COMUNICACIÓN

Lic. Daniela [illegible]
Jefe de la Unidad de Comunicación Social

H. AYUNTAMIENTO CONSTITUCIONAL DE CALIMAYA EDO. DE MÉX. CALIMAYA TRADICIÓN Y MODERNIDAD 2019 - 2021 COMUNICACIÓN SOCIAL

Lic. [illegible]
Jefe de la Unidad de Comunicación Social

AUTORIZÓ

Lic. Amada Rodríguez Ibarra
Titular de la UIPPE

H. AYUNTAMIENTO CONSTITUCIONAL DE CALIMAYA EDO. DE MÉX. CALIMAYA TRADICIÓN Y MODERNIDAD 2019 - 2021 UNIDAD DE INFORMACIÓN, PLANEACIÓN, PROGRAMACIÓN Y EVALUACIÓN

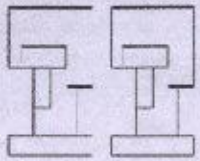

Sistema de Coordinación Hacendaria del Estado de México con sus Municipios
Manual para la Planeacion, Programación y Presupuestación Municipal 2021

Presupuesto Basado en Resultados Municipal

MUNICIPIO DE:
CALIMAYA

Del 1 de enero al 31 de diciembre de 2021

		(Clave)	(Denominación)
ENTE PÚBLICO: MUNICIPIO DE CALIMAYA	Programa Presupuestario	01080401	Transparencia
	Proyecto	010804010101	Vinculación Ciudadana Con La Administración Pública
PbRM-02a CALENDARIZACION DE METAS DE ACTIVIDAD POR PROYECTO	Dependencia General	S00	Unidad De Información, Planeación, Programación Y Evaluación
	Dependencia Auxiliar	122	Unidad de Transparencia

Código	Descripción de las Metas de la Actividad	Unidad de Medida	Cantidad Programada Anual	Calendarización de Metas Fisicas							
				Primer Trimestre		Segundo Trimestre		Tercer Trimestre		Cuarto Trimestre	
				Abs	%	Abs	%	Abs	%	Abs	%
1	COORDINACIÒN DE LAS SESIONES DEL COMITÈ DE TRANSPARENCIA DEL MUNICPIO DE CALIMAYA	SESIONES	12.00	3.00	25.00	3.00	25.00	3.00	25.00	3.00	25.00
2	PROMOCIÒN DE LA ADECUADA Y PRONTA RESPUESTA A LAS SOLICITUDES DE INFORMACIÒN PÙBLICA	SOLICITUDES ATENDIDAS	144.00	36.00	25.00	36.00	25.00	36.00	25.00	36.00	25.00
3	ACTUALIZACIÒN DE RESGITROS DE INFORMACIÒN PÙBLICA DE OFICIO EN EL SISTEMA IPOMEX	ACTUALIZACIÒN	12.00	3.00	25.00	3.00	25.00	3.00	25.00	3.00	25.00
4	ASESORIA A LOS SERVIDORES PÙBLICOS HABILITADOS DE ESTE SUJETO OBLIGADO EN MATERIA DE ACCESO A LA INFORMACIÒN Y PROTECCIÒN DE DATOS PERSONALES	ASESORIA	144.00	36.00	25.00	36.00	25.00	36.00	25.00	36.00	25.00
5	PROMOCIÒN DE CURSOS DE CAPACITACIÒN Y ACTUALIZACIÒN EN MATERIA DE TRANSPARENCIA	CURSOS	2.00	1.00	50.00	0.00	0.00	1.00	50.00	0.00	0.00
6	REVISIÒN DEL REGLAMENTO INTERNO DE LA UNIDAD DE TRANSPARENCIA Y ACCESO A LA INFORMACIÒN PÙBLICA	REGLAMENTO	1.00	1.00	100.00	0.00	0.00	0.00	0.00	0.00	0.00
7	REVISIÒN DE LOS MANUALES DE PROCEDIMIENTOS Y DE ORGANIZACIÒN	MANUALES	1.00	1.00	100.00	0.00	0.00	0.00	0.00	0.00	0.00

ELABORÓ

Mtra. Ana María Serrano Ramírez
Jefa de Unidad de la Transparencia

REVISÓ

Lic. Amada Rodriguez Ibarra
Titular de la UIPPE

AUTORIZÓ

Lic. Amada Rodriguez Ibarra
Titular de la UIPPE

Sistema de Coordinación Hacendaria del Estado de México con sus Municipios
Manual para la Planeacion, Programación y Presupuestación Municipal 2021

Presupuesto Basado en Resultados Municipal

MUNICIPIO DE:
CALIMAYA

Del 1 de enero al 31 de diciembre de 2021

		(Clave)	(Denominación)
ENTE PÚBLICO: MUNICIPIO DE CALIMAYA		Programa Presupuestario	01080401 Transparencia
		Proyecto	010804010101 Vinculación Ciudadana Con La Administración Pública
PbRM-02a	CALENDARIZACION DE METAS DE ACTIVIDAD POR PROYECTO	Dependencia General	S00 Unidad De Información, Planeación, Programación Y Evaluación
		Dependencia Auxiliar	122 Unidad de Transparencia

Código	Descripción de las Metas de la Actividad	Unidad de Medida	Cantidad Programada Anual	Calendarización de Metas Fisicas							
				Primer Trimestre		Segundo Trimestre		Tercer Trimestre		Cuarto Trimestre	
				Abs	%	Abs	%	Abs	%	Abs	%
8	INFORME DE TRABAJO ANUAL	INFORME	1.00	1.00	100.00	0.00	0.00	0.00	0.00	0.00	0.00

H. AYUNTAMIENTO CONSTITUCIONAL DE CALIMAYA EDO. DE MÉX.
CALIMAYA
TRADICIÓN Y MODERNIDAD
2018 - 2021
UNIDAD DE INFORMACIÓN, PLANEACIÓN, PROGRAMACIÓN Y EVALUACIÓN

ELABORÓ
Mtra. Ana María Serrano Ramírez
Jefa de Unidad de la Transparencia

REVISÓ
Lic. Amada Rodríguez Ibarra
Titular de la UIPPE

AUTORIZÓ
Lic. Amada Rodríguez Ibarra
Titular de la UIPPE

H. AYUN... CONSTIT... DE CALIMAYA
CALIMAYA

Sistema de Coordinación Hacendaria del Estado de México con sus Municipios
Manual para la Planeacion, Programación y Presupuestación Municipal 2021

Presupuesto Basado en Resultados Municipal

MUNICIPIO DE:
CALIMAYA

Del 1 de enero al 31 de diciembre de 2021

		(Clave)	(Denominación)
ENTE PÚBLICO: MUNICIPIO DE CALIMAYA	Programa Presupuestario	01080501	Gobierno Electrónico
	Proyecto	010805010103	Innovación Gubernamental Con Tecnologías De Información
PbRM-02a CALENDARIZACION DE METAS DE ACTIVIDAD POR PROYECTO	Dependencia General	E00	Administración
	Dependencia Auxiliar	E02	Informatica

Código	Descripción de las Metas de la Actividad	Unidad de Medida	Cantidad Programada Anual	Calendarización de Metas Fisicas							
				Primer Trimestre		Segundo Trimestre		Tercer Trimestre		Cuarto Trimestre	
				Abs	%	Abs	%	Abs	%	Abs	%
1	MANTENIMIENTO PREVENTIVO Y CORRECTIVO DE EQUIPOS DE CÓMPUTO.	BITÁCORA DE EQUIPOS	108.00	27.00	25.00	27.00	25.00	27.00	25.00	27.00	25.00
2	SOPORTE TÉCNICO EN EQUIPO DE CÓMPUTO Y RED	BITÁCORA DE EQUIPOS	900.00	225.00	25.00	225.00	25.00	225.00	25.00	225.00	25.00

ELABORÓ

Lic. Luis Antonio López Sueños
Coordinador de Informatica

H. AYUNTAMIENTO CONSTITUCIONAL DE CALIMAYA EDO. DE MEX.
CALIMAYA
TRADICIÓN Y MODERNIDAD
2019 - 2021
COORDINACIÓN DE INFORMÁTICA

REVISÓ

Lic. Rafael García Valdez
Director de Administración

H. AYUNTAMIENTO CONSTITUCIONAL DE CALIMAYA EDO. DE MÉX.
CALIMAYA
TRADICIÓN Y MODERNIDAD
2019 - 2021
DIRECCIÓN DE ADMINISTRACIÓN

AUTORIZÓ

Lic. Amada Rodríguez Ibarra
Titular de la UIPPE

H. AYUNTAMIENTO CONSTITUCIONAL DE CALIMAYA EDO. DE MÉX.
CALIMAYA
TRADICIÓN Y MODERNIDAD
2019 - 2021
UNIDAD DE INFORMACIÓN, PLANEACIÓN, PROGRAMACIÓN Y EVALUACIÓN

Sistema de Coordinación Hacendaria del Estado de México con sus Municipios
Manual para la Planeacion, Programación y Presupuestación Municipal 2021

Presupuesto Basado en Resultados Municipal

MUNICIPIO DE:
CALIMAYA

Del 1 de enero al 31 de diciembre de 2021

		(Clave)	(Denominación)
ENTE PÚBLICO: MUNICIPIO DE CALIMAYA	Programa Presupuestario	02010101	Gestión Integral De Residuos Sólidos
	Proyecto	020101010102	Coordinación Para Servicios De Limpia Y Recolección De Desechos Sólidos
PbRM-02a CALENDARIZACION DE METAS DE ACTIVIDAD POR PROYECTO	Dependencia General	H00	Servicios Publicos
	Dependencia Auxiliar	125	Servicios Públicos

Código	Descripción de las Metas de la Actividad	Unidad de Medida	Cantidad Programada Anual	Calendarización de Metas Fisicas							
				Primer Trimestre		Segundo Trimestre		Tercer Trimestre		Cuarto Trimestre	
				Abs	%	Abs	%	Abs	%	Abs	%
1	SOLICITUDES DE DEMANDAS EN MATERIA DE SERVICIOS PÚBLICOS	SOLICITUD	400.00	100.00	25.00	100.00	25.00	100.00	25.00	100.00	25.00
2	SOLICITUDES ATENDIDAS EN MATERIA DE SERVICIOS PÚBLICOS	ATENCIÓN	300.00	75.00	25.00	75.00	25.00	75.00	25.00	75.00	25.00

ELABORÓ

Tec. Contabilidad Orlando Miguel Mendoza
Director de Servicios Públicos

H. AYUNTAMIENTO CONSTITUCIONAL DE CALIMAYA EDO. DE MÉX. CALIMAYA TRADICIÓN Y MODERNIDAD 2019 - 2021 SERVICIOS PÚBLICOS MUNICIPALES

REVISÓ

Tec. Contabilidad Orlando Miguel Mendoza
Director de Servicios Públicos

H. AYUNTAMIENTO CONSTITUCIONAL DE CALIMAYA EDO. DE MÉX. CALIMAYA TRADICIÓN Y MODERNIDAD 2019 - 2021 SERVICIOS PÚBLICOS MUNICIPALES

AUTORIZÓ

Lic. Ameda Rodriguez Ibarra
Titular de la UIPPE

Sistema de Coordinación Hacendaria del Estado de México con sus Municipios
Manual para la Planeacion, Programación y Presupuestación Municipal 2021

Presupuesto Basado en Resultados Municipal

MUNICIPIO DE:
CALIMAYA

Del 1 de enero al 31 de diciembre de 2021

		(Clave)	(Denominación)
ENTE PÚBLICO: MUNICIPIO DE CALIMAYA	Programa Presupuestario	02010101	Gestión Integral De Residuos Sólidos
	Proyecto	020101010102	Coordinación Para Servicios De Limpia Y Recolección De Desechos Sólidos
PbRM-02a CALENDARIZACION DE METAS DE ACTIVIDAD POR PROYECTO	Dependencia General	H00	Servicios Publicos
	Dependencia Auxiliar	126	Limpia

Código	Descripción de las Metas de la Actividad	Unidad de Medida	Cantidad Programada Anual	Calendarización de Metas Fisicas							
				Primer Trimestre		Segundo Trimestre		Tercer Trimestre		Cuarto Trimestre	
				Abs	%	Abs	%	Abs	%	Abs	%
1	RECOLECCIÓN DE DESECHOS SÓLIDOS URBANOS MUNICIPALES	TONELADAS	20,000.00	5,000.00	25.00	5,000.00	25.00	5,000.00	25.00	5,000.00	25.00
2	TRANSFERENCIA DE RESIDUOS SÓLIDOS URBANOS	TRANSFERENCIA	15,000.00	3,750.00	25.00	3,750.00	25.00	3,750.00	25.00	3,750.00	25.00
3	MANTENIMIENTO A CAMIONES RECOLECTORES	MANTENIMIENTO	18.00	6.00	33.33	0.00	0.00	6.00	33.33	6.00	33.33
4	MAPEO DE LAS RUTAS DE RECOLECCIÓN DE RESIDUOS SÓLIDOS URBANOS MUNICIPALES	MAPAS	10.00	10.00	100.00	0.00	0.00	0.00	0.00	0.00	0.00
5	BARRIO DE LOS ESPACIOS PÚBLICOS MUNICIPALES EN KM	REPORTE	936.00	234.00	25.00	234.00	25.00	234.00	25.00	234.00	25.00
6	SUPERVISIÒN DE LAS RUTAS DE RECOLECCIÒN DE RESIDUOS SÒLIDOS	SUPERVISIÒN	191.00	2.00	1.05	63.00	32.98	63.00	32.98	63.00	32.98

ELABORÓ

Tec. Contabilidad Orlando Miguel Mendoza
Director de Servicios Públicos

H. AYUNTAMIENTO CONSTITUCIONAL DE CALIMAYA EDO. DE MÉX.
CALIMAYA
TRADICIÓN Y MODERNIDAD
2019 - 2021
SERVICIOS PÚBLICOS MUNICIPALES

REVISÓ

Tec. Contabilidad Orlando Miguel Mendoza
Director de Servicios Públicos

H. AYUNTAMIENTO CONSTITUCIONAL DE CALIMAYA EDO. DE MÉX.
CALIMAYA
TRADICIÓN Y MODERNIDAD
2019 - 2021
SERVICIOS PÚBLICOS MUNICIPALES

AUTORIZÓ

Lic. Ameda Rodriguez Ibarra
Titular de la UIPPE

H. AYUNTAMIENTO CONSTITUCIONAL DE CALIMAYA EDO. DE MÉX.
CALIMAYA
TRADICIÓN Y MODERNIDAD
2019 - 2021
UNIDAD DE INFORMACIÓN, PLANEACIÓN, PROGRAMACIÓN Y EVALUACIÓN

Sistema de Coordinación Hacendaria del Estado de México con sus Municipios
Manual para la Planeacion, Programación y Presupuestación Municipal 2021

Presupuesto Basado en Resultados Municipal

MUNICIPIO DE:
CALIMAYA

Del 1 de enero al 31 de diciembre de 2021

		(Clave)	(Denominación)
ENTE PÚBLICO: MUNICIPIO DE CALIMAYA	Programa Presupuestario	02010401	Protección Al Ambiente
	Proyecto	020104010301	Concertación Y Participación Ciudadana Para La Protección Del Ambiente
PbRM-02a CALENDARIZACION DE METAS DE ACTIVIDAD POR PROYECTO	Dependencia General	G00	Ecología
	Dependencia Auxiliar	G00	Ecologia

Código	Descripción de las Metas de la Actividad	Unidad de Medida	Cantidad Programada Anual	Calendarización de Metas Fisicas							
				Primer Trimestre		Segundo Trimestre		Tercer Trimestre		Cuarto Trimestre	
				Abs	%	Abs	%	Abs	%	Abs	%
1	DISEÑO Y CONSTRUCCIÓN DEL PROGRAMA ANUAL DE OPERATIVOS DE INSPECCIÓN Y VIGILANCIA	REGISTROS ADMINISTRATIVOS	1.00	1.00	100.00	0.00	0.00	0.00	0.00	0.00	0.00
2	ATENCIÓN A QUEJAS, DENUNCIAS Y SOLICITUDES DE AGRESIONES AMBIENTALES	REGISTROS ADMINISTRATIVOS	22.00	7.00	31.82	6.00	27.27	5.00	22.73	4.00	18.18
3	CAMPAÑAS DE EDUCACIÓN CAPACITACIÓN Y FOMENTO A LA CULTURA AMBIENTAL	CAMPAÑAS	16.00	3.00	18.75	5.00	31.25	3.00	18.75	5.00	31.25
4	CAMPAÑAS DE REFORESTACIÓN Y CUIDADO DE MEDIO AMBIENTE	CAMPAÑAS	7.00	0.00	0.00	1.00	14.29	5.00	71.43	1.00	14.29
5	ATLAS DE RIESGOS CONTRA EL CAMBIO CLIMÁTICO	ATLAS	1.00	1.00	100.00	0.00	0.00	0.00	0.00	0.00	0.00
6	FERIA AMBIENTAL 2021	FERIA	1.00	0.00	0.00	1.00	100.00	0.00	0.00	0.00	0.00
7	INSPECCIONES A ÁREAS NATURALES PROTEGIDAS	INSPECCIONES	14.00	3.00	21.43	4.00	28.57	3.00	21.43	4.00	28.57

ELABORÓ

I.A.I Mercedes Isabel Garduño Martínez
Directora de Medio Ambiente y Ecologia

H. AYUNTAMIENTO CONSTITUCIONAL DE CALIMAYA EDO. DE MEX. CALIMAYA TRADICIÓN Y MODERNIDAD 2019 - 2021 DIRECCIÓN DE MEDIO AMBIENTE Y ECOLOGÍA

REVISÓ

I.A.I Mercedes Isabel Garduño Martínez
Directora de Medio Ambiente y Ecologia

H. AYUNTAMIENTO CONSTITUCIONAL DE CALIMAYA EDO. DE MEX. CALIMAYA TRADICIÓN Y MODERNIDAD 2019 - 2021 DIRECCIÓN DE MEDIO AMBIENTE Y ECOLOGÍA

AUTORIZÓ

Lic. Ameda Rodriguez Ibarra
Titular de la UIPPE

H. AYUNTAMIENTO CONSTITUCIONAL DE CALIMAYA EDO. DE MEX. CALIMAYA TRADICIÓN Y MODERNIDAD 2019 - 2021 UNIDAD DE INFORMACIÓN, PLANEACIÓN, PROGRAMACIÓN Y EVALUACIÓN

Sistema de Coordinación Hacendaria del Estado de México con sus Municipios
Manual para la Planeacion, Programación y Presupuestación Municipal 2021

Presupuesto Basado en Resultados Municipal

MUNICIPIO DE:
CALIMAYA

Del 1 de enero al 31 de diciembre de 2021

		(Clave)	(Denominación)
ENTE PÚBLICO: MUNICIPIO DE CALIMAYA	Programa Presupuestario	02010401	Protección Al Ambiente
	Proyecto	020104010301	Concertación Y Participación Ciudadana Para La Protección Del Ambiente
PbRM-02a CALENDARIZACION DE METAS DE ACTIVIDAD POR PROYECTO	Dependencia General	G00	Ecología
	Dependencia Auxiliar	G00	Ecologia

Código	Descripción de las Metas de la Actividad	Unidad de Medida	Cantidad Programada Anual	Calendarización de Metas Fisicas							
				Primer Trimestre		Segundo Trimestre		Tercer Trimestre		Cuarto Trimestre	
				Abs	%	Abs	%	Abs	%	Abs	%
8	CONCURSO DE GRAFITI Y FOTOGRAFÍA	CONCURSO	1.00	0.00	0.00	1.00	100.00	0.00	0.00	0.00	0.00
9	CONTROL Y MONITOREO DE ANIMALES CANINOS Y FELINOS	REGISTROS ADMINISTRATIVOS	11.00	2.00	18.18	3.00	27.27	3.00	27.27	3.00	27.27
10	CAPACITACIÓN PARA EL BUEN MANEJO DE RESIDUOS SÓLIDOS EN EL APFFNT	CAPACITACIÓN	10.00	2.00	20.00	3.00	30.00	3.00	30.00	2.00	20.00

ELABORÓ

I.A.I Mercedes Isabel Garduño Martínez
Directora de Medio Ambiente y Ecología

H. AYUNTAMIENTO CONSTITUCIONAL DE CALIMAYA EDO. DE MEX.
CALIMAYA
DIRECCIÓN DE MEDIO AMBIENTE Y ECOLOGÍA

REVISÓ

I.A.I Mercedes Isabel Garduño Martínez
Directora de Medio Ambiente y Ecología

H. AYUNTAMIENTO CONSTITUCIONAL DE CALIMAYA EDO. DE MEX.
CALIMAYA
TRADICIÓN Y MODERNIDAD
2019 - 2021
DIRECCIÓN DE MEDIO AMBIENTE Y ECOLOGÍA

AUTORIZÓ

Lic. Amada Rodríguez Ibarra
Titular de la UIPPE

N. AYUN... CONSTITU... DE CALIMAYA EDO. DE...
CALIMAYA
TRADICIÓN Y MODERNIDAD
2019 - 2021
UNIDAD DE INFORMACIÓN, PLANEACIÓN, PROGRAMACIÓN Y EVALUACIÓN

Sistema de Coordinación Hacendaria del Estado de México con sus Municipios
Manual para la Planeacion, Programación y Presupuestación Municipal 2021

Presupuesto Basado en Resultados Municipal

MUNICIPIO DE:
CALIMAYA

Del 1 de enero al 31 de diciembre de 2021

		(Clave)	(Denominación)
ENTE PÚBLICO: MUNICIPIO DE CALIMAYA	Programa Presupuestario	02020101	Desarrollo Urbano
	Proyecto	020201010201	Pavimentación De Calles
PbRM-02a CALENDARIZACION DE METAS DE ACTIVIDAD POR PROYECTO	Dependencia General	F00	Desarrollo Urbano Y Obras Publicas
	Dependencia Auxiliar	124	Obras Públicas

Código	Descripción de las Metas de la Actividad	Unidad de Medida	Cantidad Programada Anual	Calendarización de Metas Fisicas							
				Primer Trimestre		Segundo Trimestre		Tercer Trimestre		Cuarto Trimestre	
				Abs	%	Abs	%	Abs	%	Abs	%
1	PAVIMENTACIÓN DE CALLES EN EL MUNICIPIO	OBRA	10.00	0.00	0.00	0.00	0.00	10.00	100.00	0.00	0.00

ELABORÓ

Ing. Fernando Socorro Meza Mendoza
Director de Obras Públicas

REVISÓ

Ing. Fernando Socorro Meza Mendoza
Director de Obras Públicas

AUTORIZÓ

Lic. Amada Rodriguez Ibarra
Titular de la UIPPE

Sistema de Coordinación Hacendaria del Estado de México con sus Municipios
Manual para la Planeacion, Programación y Presupuestación Municipal 2021

Presupuesto Basado en Resultados Municipal

MUNICIPIO DE:
CALIMAYA

Del 1 de enero al 31 de diciembre de 2021

		(Clave)	(Denominación)
ENTE PÚBLICO: MUNICIPIO DE CAL MAYA	Programa Presupuestario	02020101	Desarrollo Urbano
	Proyecto	020201010203	Guarniciones Y Banquetas
PbRM-02a CALENDARIZACION DE METAS DE ACTIVIDAD POR PROYECTO	Dependencia General	F00	Desarrollo Urbano Y Obras Publicas
	Dependencia Auxiliar	124	Obras Públicas

Código	Descripción de las Metas de la Actividad	Unidad de Medida	Cantidad Programada Anual	Calendarización de Metas Fisicas							
				Primer Trimestre		Segundo Trimestre		Tercer Trimestre		Cuarto Trimestre	
				Abs	%	Abs	%	Abs	%	Abs	%
1	CONSTRUCCIÓN DE GUARNICIONES Y BANQUETAS	OBRA	1.00	0.00	0.00	1.00	100.00	0.00	0.00	0.00	0.00

ELABORÓ

Ing. Fernando Socorro Meza Mendoza
Director de Obras Públicas

REVISÓ

Ing. Fernando Socorro Meza Mendoza
Director de Obras Públicas

AUTORIZÓ

Lic. Amada Rodríguez Ibarra
Titular de la UIPPE

H. AYUNTAMIENTO CONSTITUCIONAL DE CALIMAYA EDO. DE MÉX.
CALIMAYA TRADICIÓN Y MODERNIDAD 2019 - 2021
UNIDAD DE INFORMACIÓN, PLANEACIÓN, PROGRAMACIÓN Y EVALUACIÓN

Sistema de Coordinación Hacendaria del Estado de México con sus Municipios
Manual para la Planeacion, Programación y Presupuestación Municipal 2021

Presupuesto Basado en Resultados Municipal

MUNICIPIO DE:
CALIMAYA

Del 1 de enero al 31 de diciembre de 2021

		(Clave)	(Denominación)
ENTE PÚBLICO: MUNICIPIO DE CALIMAYA	Programa Presupuestario	02020101	Desarrollo Urbano
	Proyecto	020201010302	Rehabilitación De Vialidades Urbanas
PbRM-02a CALENDARIZACION DE METAS DE ACTIVIDAD POR PROYECTO	Dependencia General	F00	Desarrollo Urbano Y Obras Publicas
	Dependencia Auxiliar	124	Obras Públicas

Código	Descripción de las Metas de la Actividad	Unidad de Medida	Cantidad Programada Anual	Calendarización de Metas Fisicas							
				Primer Trimestre		Segundo Trimestre		Tercer Trimestre		Cuarto Trimestre	
				Abs	%	Abs	%	Abs	%	Abs	%
1	REHABILITACIÒN DE VIALIDADES URBANAS	OBRA	1.00	0.00	0.00	0.00	0.00	0.00	0.00	1.00	100.00

ELABORÓ

Ing. Fernando Socorro Meza Mendoza
Director de Obras Públicas

REVISÓ

Ing. Fernando Socorro Meza Mendoza
Director de Obras Públicas

AUTORIZÓ

Lic. Amada Rodriguez Ibarra
Titular de la UIPPE

H. AYUN. CONSTIT. DE CALIMAYA EDO. DE MEX. CALIMAYA TRADICIÓN Y HOSPITALIDAD 2019 2021 UNIDAD DE INFORMACIÓN, PLANEACIÓN, PROGRAMACIÓN Y EVALUACIÓN

Sistema de Coordinación Hacendaria del Estado de México con sus Municipios
Manual para la Planeacion, Programación y Presupuestación Municipal 2021

Presupuesto Basado en Resultados Municipal

MUNICIPIO DE:
CALIMAYA

Del 1 de enero al 31 de diciembre de 2021

		(Clave)	(Denominación)
ENTE PÚBLICO: MUNICIPIO DE CALIMAYA	Programa Presupuestario	02020101	Desarrollo Urbano
	Proyecto	020201010401	Construcción Y Ampliación De Edificaciones Urbanas
PbRM-02a CALENDARIZACION DE METAS DE ACTIVIDAD POR PROYECTO	Dependencia General	F00	Desarrollo Urbano Y Obras Publicas
	Dependencia Auxiliar	124	Obras Públicas

Código	Descripción de las Metas de la Actividad	Unidad de Medida	Cantidad Programada Anual	Calendarización de Metas Fisicas							
				Primer Trimestre		Segundo Trimestre		Tercer Trimestre		Cuarto Trimestre	
				Abs	%	Abs	%	Abs	%	Abs	%
1	CONSTRUCCIÒN DE EDIFICACIONES EN BENEFICIO DE LA SOCIEDAD	OBRA	2.00	0.00	0.00	0.00	0.00	0.00	0.00	2.00	100.00

ELABORÓ

Ing. Fernando Socorro Meza Mendoza
Director de Obras Públicas

REVISÓ

Ing. Fernando Socorro Meza Mendoza
Director de Obras Públicas

AUTORIZÓ

Lic. Amada Rodriguez Ibarra
Titular de la UIPPE

H. AYUN... CONSTIT... DE CALIMAYA EDO. DE ...
CALIMAYA
TRADICIÓN Y PROGRESO
2019 - 2021
UNIDAD DE INFORMACIÓN, PLANEACIÓN, PROGRAMACIÓN Y EVALUACIÓN

Sistema de Coordinación Hacendaria del Estado de México con sus Municipios
Manual para la Planeacion, Programación y Presupuestación Municipal 2021

Presupuesto Basado en Resultados Municipal

MUNICIPIO DE:
CALIMAYA

Del 1 de enero al 31 de diciembre de 2021

		(Clave)	(Denominación)
ENTE PÚBLICO: MUNICIPIO DE CALIMAYA	Programa Presupuestario	02020101	Desarrollo Urbano
	Proyecto	020201010503	Control Y Supervisión De Obras Públicas
PbRM-02a CALENDARIZACION DE METAS DE ACTIVIDAD POR PROYECTO	Dependencia General	F00	Desarrollo Urbano Y Obras Publicas
	Dependencia Auxiliar	124	Obras Públicas

Código	Descripción de las Metas de la Actividad	Unidad de Medida	Cantidad Programada Anual	Calendarización de Metas Fisicas							
				Primer Trimestre		Segundo Trimestre		Tercer Trimestre		Cuarto Trimestre	
				Abs	%	Abs	%	Abs	%	Abs	%
1	CONTROL Y SUPERVISIÒN DE OBRAS	SUPERVISIÒN	33.00	4.00	12.12	10.00	30.30	10.00	30.30	9.00	27.27
2	REPORTE AVANCE DE FISICOS Y FINANCIEROS INFORME MENSUAL (OSFEM)	REPORTE	12.00	3.00	25.00	3.00	25.00	3.00	25.00	3.00	25.00
3	PROGRAMA ANUAL DE OBRA PÙBLICA	PROGRAMA	1.00	1.00	100.00	0.00	0.00	0.00	0.00	0.00	0.00

ELABORÓ

Ing. Fernando Socorro Meza Mendoza
Director de Obras Públicas

REVISÓ

Ing. Fernando Socorro Meza Mendoza
Director de Obras Públicas

AUTORIZÓ

Lic. Amada Rodriguez Ibarra
Titular de la UIPPE

H. AYUNTAMIENTO CONSTITUCIONAL DE CALIMAYA EDO. DE MÉX.
CALIMAYA
TRADICIÓN Y MODERNIDAD
2019 - 2021
UNIDAD DE INFORMACIÓN, PLANEACIÓN, PROGRAMACIÓN Y EVALUACIÓN

Sistema de Coordinación Hacendaria del Estado de México con sus Municipios
Manual para la Planeacion, Programación y Presupuestación Municipal 2021

Presupuesto Basado en Resultados Municipal

MUNICIPIO DE:
CALIMAYA

Del 1 de enero al 31 de diciembre de 2021

		(Clave)	(Denominación)
ENTE PÚBLICO: MUNICIPIO DE CALIMAYA	Programa Presupuestario	02020201	Desarrollo Comunitario
	Proyecto	020202010102	Apoyo A La Comunidad
PbRM-02a CALENDARIZACION DE METAS DE ACTIVIDAD POR PROYECTO	Dependencia General	I01	Desarrollo Social
	Dependencia Auxiliar	I01	Desarrollo Social

Código	Descripción de las Metas de la Actividad	Unidad de Medida	Cantidad Programada Anual	Calendarización de Metas Fisicas							
				Primer Trimestre		Segundo Trimestre		Tercer Trimestre		Cuarto Trimestre	
				Abs	%	Abs	%	Abs	%	Abs	%
1	GESTIÓN DE ENTREGA DE APOYOS A ADULTOS MAYORES	GESTIÓN	6.00	1.00	16.67	2.00	33.33	1.00	16.67	2.00	33.33
2	GESTIÓN DEL PROGRAMA JÓVENES CONSTRUYENDO EL FUTURO	GESTIÓN	1.00	1.00	100.00	0.00	0.00	0.00	0.00	0.00	0.00
3	GESTIÓN ANTE INICIATIVA PRIVADA PARA QUE SE OTORGUE A BAJO COSTO LA ADQUISICION DE CALENTADORES, TINACOS Y LAMINAS A LOS CIUDADANOS.	GESTIÓN	4.00	1.00	25.00	1.00	25.00	1.00	25.00	1.00	25.00
4	GESTIÓN DE ENTREGA DE APOYOS A PERSONAS DISCAPACITADAS	GESTIÓN	6.00	1.00	16.67	2.00	33.33	1.00	16.67	2.00	33.33
5	GESTIÓN DE CURSOS ANTE EDAYO	CURSOS	3.00	0.00	0.00	2.00	66.67	1.00	33.33	0.00	0.00
6	ELABORACIÓN DE CENSO SOBRE VIVENDA DE LAS FAMILIAS QUE SE ENCUENTRAN EN EXTREMA POBREZA	CENSO	1.00	1.00	100.00	0.00	0.00	0.00	0.00	0.00	0.00

H. AYUNTAMIENTO CONSTITUCIONAL DE CALIMAYA EDO. DE MEX. CALIMAYA TRADICIÓN Y MODERNIDAD 2019 - 2021 DESARROLLO SOCIAL Y HUMANO

ELABORÓ

Blas Antonio Carmona Mendoza
Director de Desarrollo Social

H. AYUNTAMIENTO CONSTITUCIONAL DE CALIMAYA EDO. DE MEX. CALIMAYA TRADICIÓN Y MODERNIDAD 2019 - 2021 DESARROLLO SOCIAL

REVISÓ

Blas Antonio Carmona Mendoza
Director de Desarrollo Social

AUTORIZÓ

Lic. Amada Rodriguez Ibarra
Titular de la UIPPE

H. AYUN... CONSTITU... DE CALIMAYA EDO. DE ... CALIMAYA TRADICIÓN Y MODERNIDAD 2019 - 2021 UNIDAD DE INFORMACIÓN, PLANEACIÓN, PROGRAMACIÓN Y EVALUACIÓN

Sistema de Coordinación Hacendaria del Estado de México con sus Municipios
Manual para la Planeacion, Programación y Presupuestación Municipal 2021

Presupuesto Basado en Resultados Municipal

MUNICIPIO DE:
CALIMAYA

Del 1 de enero al 31 de diciembre de 2021

		(Clave)	(Denominación)
ENTE PÚBLICO: MUNICIPIO DE CALIMAYA		Programa Presupuestario	02020201 Desarrollo Comunitario
		Proyecto	020202010102 Apoyo A La Comunidad
PbRM-02a	CALENDARIZACION DE METAS DE ACTIVIDAD POR PROYECTO	Dependencia General	I01 Desarrollo Social
		Dependencia Auxiliar	I01 Desarrollo Social

Código	Descripción de las Metas de la Actividad	Unidad de Medida	Cantidad Programada Anual	Calendarización de Metas Fisicas							
				Primer Trimestre		Segundo Trimestre		Tercer Trimestre		Cuarto Trimestre	
				Abs	%	Abs	%	Abs	%	Abs	%
7	CAMPAÑA DE INFORMACIÓN SOBRE PROGRAMAS DE MEJORAMIENTO A LA VIVIENDA	CAMPAÑA	1.00	0.00	0.00	1.00	100.00	0.00	0.00	0.00	0.00

H. AYUNTAMIENTO CONSTITUCIONAL DE CALIMAYA EDO. DE MÉX.
CALIMAYA TRADICIÓN Y MODERNIDAD 2019 - 2021 DESARROLLO SOCIAL Y HUMANO

ELABORÓ
Blas Antonio Carmona Mendoza
Director de Desarrollo Social

H. AYUNTAMIENTO CONSTITUCIONAL DE CALIMAYA EDO. DE MÉX.
CALIMAYA TRADICIÓN Y MODERNIDAD 2019 - 2021 DESARROLLO SOCIAL Y HUMANO

REVISÓ
Blas Antonio Carmona Mendoza
Director de Desarrollo Social

AUTORIZÓ
Lic. Amada Rodriguez Ibarra
Titular de la UIPPE

H. AYUNTAMIENTO CONSTITUCIONAL DE CALIMAYA EDO. DE MÉX.
CALIMAYA TRADICIÓN Y MODERNIDAD 2019 - 2021
UNIDAD DE INFORMACIÓN, PLANEACIÓN, PROGRAMACIÓN Y EVALUACIÓN

Sistema de Coordinación Hacendaria del Estado de México con sus Municipios
Manual para la Planeacion, Programación y Presupuestación Municipal 2021

Presupuesto Basado en Resultados Municipal

MUNICIPIO DE:
CALIMAYA

Del 1 de enero al 31 de diciembre de 2021

			(Clave)	(Denominación)
MUNICIPIO DE CAL MAYA ENTE PÚBLICO:		Programa Presupuestario	02020301	Manejo Eficiente Y Sustentable Del Agua
		Proyecto	020203010205	Operación Y Mantenimiento De Infraestructura Hidraulica Para El Suministro De Agua
PbRM-02a	CALENDARIZACION DE METAS DE ACTIVIDAD POR PROYECTO	Dependencia General	F00	Desarrollo Urbano Y Obras Publicas
		Dependencia Auxiliar	124	Obras Públicas

Código	Descripción de las Metas de la Actividad	Unidad de Medida	Cantidad Programada Anual	Calendarización de Metas Fisicas							
				Primer Trimestre		Segundo Trimestre		Tercer Trimestre		Cuarto Trimestre	
				Abs	%	Abs	%	Abs	%	Abs	%
1	REPARACIÒN Y MANTENIMIENTO DE INFRAESTRUCTURA HIDRÀULICA	OBRA	1.00	0.00	0.00	0.00	0.00	0.00	0.00	1.00	100.00

ELABORÓ	REVISÓ	AUTORIZÓ
Ing. Fernando Socorro Meza Mendoza	Ing. Fernando Socorro Meza Mendoza	Lic. Amada Rodriguez Ibarra
Director de Obras Pùblicas	Director de Obras Pùblicas	Titular de la UIPPE

N. AYUNTAMIENTO CONSTITUCIONAL DE CALIMAYA EDO. DE MÉX.
CALIMAYA
TRADICIÓN Y MODERNIDAD 2019 - 2021
UNIDAD DE INFORMACIÓN, PLANEACIÓN, PROGRAMACIÓN Y EVALUACIÓN

Sistema de Coordinación Hacendaria del Estado de México con sus Municipios
Manual para la Planeacion, Programación y Presupuestación Municipal 2021

Presupuesto Basado en Resultados Municipal

MUNICIPIO DE:
CALIMAYA

Del 1 de enero al 31 de diciembre de 2021

		(Clave)	(Denominación)
ENTE PÚBLICO: MUNICIPIO DE CALIMAYA	Programa Presupuestario	02020301	Manejo Eficiente Y Sustentable Del Agua
	Proyecto	020203010205	Operación Y Mantenimiento De Infraestructura Hidraulica Para El Suministro De Agua
PbRM-02a CALENDARIZACION DE METAS DE ACTIVIDAD POR PROYECTO	Dependencia General	H01	Agua Potable
	Dependencia Auxiliar	156	Suministro de agua potable

Código	Descripción de las Metas de la Actividad	Unidad de Medida	Cantidad Programada Anual	Calendarización de Metas Fisicas							
				Primer Trimestre		Segundo Trimestre		Tercer Trimestre		Cuarto Trimestre	
				Abs	%	Abs	%	Abs	%	Abs	%
1	INCREMENTAR LA CAPACIDAD DE TRATAMIENTO DE AGUAS RESIDUALES Y GESTIONAR LA REHABILITACION DE LA PLANTA TRATADORA DE AGUAS RESIDUALES DE LA CABECERA MU	PLANTA	2.00	1.00	50.00	1.00	50.00	0.00	0.00	0.00	0.00
2	FOMENTAR LA CULTURA DE PAGO OPORTUNO DEL SERVICIO	CAMPAÑA	6.00	3.00	50.00	1.00	16.67	1.00	16.67	1.00	16.67
3	IMPULSAR EL USO DE MEDIDORES DE CONSUMO DE AGUA	MEDIDOR	2,250.00	400.00	17.78	800.00	35.56	500.00	22.22	550.00	24.44
4	IMPULSAR PROYECTO DE COSECHA DE AGUA PLUVIAL	CAPTACIÓN	10.00	0.00	0.00	0.00	0.00	10.00	100.00	0.00	0.00
5	CONSTRUCCION DE LINEAS DE AGUA POTABLE	ACCIÓN	2.00	0.00	0.00	1.00	50.00	1.00	50.00	0.00	0.00
6	SUMINISTRO DE AGUA POTABLE EN PIPAS	VIAJE	800.00	210.00	26.25	250.00	31.25	250.00	31.25	90.00	11.25

ELABORÓ

Arq. Sabara Tomás Lara Leyva
Director de Agua Potable, Drenaje y Alcan

DIRECCIÓN DE INFRAESTRUCTURA HIDRÁULICA, OBRA Y MANTENIMIENTO

OPDAPAS CALIMAYA

REVISÓ

Arq. Sabara Tomás Lara Leyva
Director de Agua Potable, Drenaje y Alcan

AUTORIZÓ

Lic. Amada Rodriguez Ibarra
Titular de la UIPPE

H. AYUN... CONSTITU... DE CALIMAYA EDO. DE MÉX.
CALIMAYA
TRADICIÓN Y PROGRESO
2019 - 2021
UNIDAD DE INFORMACIÓN, PLANEACIÓN, PROGRAMACIÓN Y EVALUACIÓN

Sistema de Coordinación Hacendaria del Estado de México con sus Municipios
Manual para la Planeacion, Programación y Presupuestación Municipal 2021

Presupuesto Basado en Resultados Municipal

MUNICIPIO DE:
CALIMAYA

Del 1 de enero al 31 de diciembre de 2021

		(Clave)	(Denominación)
ENTE PÚBLICO: MUNICIPIO DE CALIMAYA	Programa Presupuestario	02020301	Manejo Eficiente Y Sustentable Del Agua
	Proyecto	020203010205	Operación Y Mantenimiento De Infraestructura Hidraulica Para El Suministro De Agua
PbRM-02a CALENDARIZACION DE METAS DE ACTIVIDAD POR PROYECTO	Dependencia General	H01	Agua Potable
	Dependencia Auxiliar	156	Suministro de agua potable

Código	Descripción de las Metas de la Actividad	Unidad de Medida	Cantidad Programada Anual	Calendarización de Metas Fisicas							
				Primer Trimestre		Segundo Trimestre		Tercer Trimestre		Cuarto Trimestre	
				Abs	%	Abs	%	Abs	%	Abs	%
7	GESTIÓN ANTE CONAGUA PARA LA CLORACIÓN DE AGUA	GESTION	2.00	2.00	100.00	0.00	0.00	0.00	0.00	0.00	0.00
8	REPARACIÓN Y MANTENIMIENTO DE AGUA POTABLE	MANTENIMIENTO	200.00	15.00	7.50	55.00	27.50	100.00	50.00	30.00	15.00
9	MANTENIMIENTO DE LINEA SANITARIA	MANTENIMIENTO	12.00	3.00	25.00	3.00	25.00	3.00	25.00	3.00	25.00
10	MANTENIMIENTO DE LA INFRAESTRUCTURA PARA EL MANTENIMIENTO DE AGUAS RESIDUALES	DESAZOLVE	21.00	3.00	14.29	6.00	28.57	6.00	28.57	6.00	28.57

ELABORÓ
Arq. Sabará Tomás Lara Leyva
Director de Agua Potable, Drenaje y Alcan

DIRECCIÓN DE INFRAESTRUCTURA HIDRÁULICA, OBRA Y MANTENIMIENTO

REVISÓ
Arq. Sabará Tomás Lara Leyva
Director de Agua Potable, Drenaje y Alcan

AUTORIZÓ
Lic. Amada Rodriguez Ibarra
Titular de la UIPPE

H. AYUNTAMIENTO CONSTITUCIONAL DE CALIMAYA EDO. DE MÉX.
CALIMAYA
TRADICIÓN Y PROGRESO
2019 - 2021
UNIDAD DE INFORMACIÓN, PLANEACIÓN, PROGRAMACIÓN Y EVALUACIÓN

Sistema de Coordinación Hacendaria del Estado de México con sus Municipios
Manual para la Planeacion, Programación y Presupuestación Municipal 2021

Presupuesto Basado en Resultados Municipal

MUNICIPIO DE:
CALIMAYA

Del 1 de enero al 31 de diciembre de 2021

		(Clave)	(Denominación)
ENTE PÚBLICO: MUNICIPIO DE CALIMAYA	Programa Presupuestario	02020401	Alumbrado Público
	Proyecto	020204010201	Alumbrado Público
PbRM-02a CALENDARIZACION DE METAS DE ACTIVIDAD POR PROYECTO	Dependencia General	F00	Desarrollo Urbano Y Obras Publicas
	Dependencia Auxiliar	124	Obras Públicas

Código	Descripción de las Metas de la Actividad	Unidad de Medida	Cantidad Programada Anual	Calendarización de Metas Fisicas							
				Primer Trimestre		Segundo Trimestre		Tercer Trimestre		Cuarto Trimestre	
				Abs	%	Abs	%	Abs	%	Abs	%
1	ACCIONES DE ALUMBRADO PÙBLICO	OBRA	1.00	0.00	0.00	0.00	0.00	1.00	100.00	0.00	0.00

ELABORÓ

Ing. Fernando Socorro Meza Mendoza
Director de Obras Públicas

REVISÓ

Ing. Fernando Socorro Meza Mendoza
Director de Obras Públicas

AUTORIZÓ

Lic. Amada Rodríguez Ibarra
Titular de la UIPPE

H. AYUN... CONSTITU... DE CALIMAYA EDO. DE ...
CALIMAYA TRADICIÓN Y MODERNIDAD 2019 2021
UNIDAD DE INFORMACIÓN, PLANEACIÓN, PROGRAMACIÓN Y EVALUACIÓN

Sistema de Coordinación Hacendaria del Estado de México con sus Municipios
Manual para la Planeacion, Programación y Presupuestación Municipal 2021

Presupuesto Basado en Resultados Municipal

MUNICIPIO DE:
CALIMAYA

Del 1 de enero al 31 de diciembre de 2021

		(Clave)	(Denominación)
ENTE PÚBLICO: MUNICIPIO DE CALIMAYA	Programa Presupuestario	02020401	Alumbrado Público
	Proyecto	020204010201	Alumbrado Público
PbRM-02a CALENDARIZACION DE METAS DE ACTIVIDAD POR PROYECTO	Dependencia General	H00	Servicios Publicos
	Dependencia Auxiliar	127	Alumbrado Público

Código	Descripción de las Metas de la Actividad	Unidad de Medida	Cantidad Programada Anual	Calendarización de Metas Fisicas							
				Primer Trimestre		Segundo Trimestre		Tercer Trimestre		Cuarto Trimestre	
				Abs	%	Abs	%	Abs	%	Abs	%
1	REPARACIÓN DE LUMINARIAS EN MAL ESTADO	REPARACIÓN	700.00	175.00	25.00	175.00	25.00	175.00	25.00	175.00	25.00
2	COLOCACIÓN ADORNOS DE LUMINARIAS DE ACUERDO A LA FESTIVIDAD OFICIAL	COLOCACIÓN	2.00	0.00	0.00	1.00	50.00	1.00	50.00	0.00	0.00
3	SUSTITUCIÓN DE LUMINARIAS DE ALUMBRADO PÚBLICO	SUSTITUCIÓN	120.00	30.00	25.00	30.00	25.00	30.00	25.00	30.00	25.00
4	MANTENIMIENTO A INFRAESTRUCTURA DE ALUMBRADO PÚBLICO	MANTENIMIENTO	8.00	2.00	25.00	2.00	25.00	2.00	25.00	2.00	25.00

ELABORÓ

Tec. Contabilidad Orlando Miguel Mendoza
Director de Servicios Públicos

REVISÓ

Tec. Contabilidad Orlando Miguel Mendoza
Director de Servicios Públicos

AUTORIZÓ

Lic. Amada Rodriguez Ibarra
Titular de la UIPPE

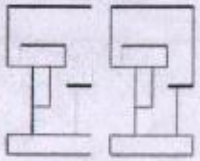

Sistema de Coordinación Hacendaria del Estado de México con sus Municipios
Manual para la Planeacion, Programación y Presupuestación Municipal 2021

Presupuesto Basado en Resultados Municipal

MUNICIPIO DE:
CALIMAYA

Del 1 de enero al 31 de diciembre de 2021

		(Clave)	(Denominación)
ENTE PÚBLICO: MUNICIPIO DE CAL MAYA	Programa Presupuestario	02020501	Vivienda
	Proyecto	020205010101	Mejoramiento De La Vivienda
PbRM-02a CALENDARIZACION DE METAS DE ACTIVIDAD POR PROYECTO	Dependencia General	F00	Desarrollo Urbano Y Obras Publicas
	Dependencia Auxiliar	124	Obras Públicas

Código	Descripción de las Metas de la Actividad	Unidad de Medida	Cantidad Programada Anual	Calendarización de Metas Fisicas							
				Primer Trimestre		Segundo Trimestre		Tercer Trimestre		Cuarto Trimestre	
				Abs	%	Abs	%	Abs	%	Abs	%
1	OBRA EN MATERIA DE VIVIENDA	OBRA	6.00	0.00	0.00	2.00	33.33	2.00	33.33	2.00	33.33

ELABORÓ

Ing. Fernando Socorro Meza Mendoza
Director de Obras Públicas

REVISÓ

Ing. Fernando Socorro Meza Mendoza
Director de Obras Públicas

AUTORIZÓ

Lic. Amada Rodriguez Ibarra
Titular de la UIPPE

H. AYUN... CONSTITU... DE CALIMAYA EDO. DE MEX.
CALIMAYA
TRADICIÓN Y PROGRESO
2019 - 2021
UNIDAD DE INFORMACIÓN, PLANEACIÓN, PROGRAMACIÓN Y EVALUACIÓN

Sistema de Coordinación Hacendaria del Estado de México con sus Municipios
Manual para la Planeacion, Programación y Presupuestación Municipal 2021

Presupuesto Basado en Resultados Municipal

MUNICIPIO DE:
CALIMAYA

Del 1 de enero al 31 de diciembre de 2021

		(Clave)	(Denominación)
ENTE PÚBLICO: MUNICIPIO DE CALIMAYA		Programa Presupuestario	02020601 — Modernización De Los Servicios Comunales
		Proyecto	020206010301 — Coordinación Para La Conservación De Parques Y Jardines
PbRM-02a	CALENDARIZACION DE METAS DE ACTIVIDAD POR PROYECTO	Dependencia General	H00 — Servicios Publicos
		Dependencia Auxiliar	128 — Parques y Jardines

Código	Descripción de las Metas de la Actividad	Unidad de Medida	Cantidad Programada Anual	Calendarización de Metas Fisicas							
				Primer Trimestre		Segundo Trimestre		Tercer Trimestre		Cuarto Trimestre	
				Abs	%	Abs	%	Abs	%	Abs	%
1	MANTENIMIENTO A JARDINES Y ÁREAS DE RECREACIÓN EN M2	MANTENIMIENTO	14,000.00	3,500.00	25.00	3,500.00	25.00	3,500.00	25.00	3,500.00	25.00
2	MANTENIMIENTO DE ÁREAS VERDES DE CENTROS DE SALUD	MANTENIMIENTO	32.00	0.00	0.00	16.00	50.00	0.00	0.00	16.00	50.00
3	MANTENIMIENTO DE ÁREAS VERDES DE INSTITUCIONES EDUCATIVAS	MANTENIMIENTO	100.00	25.00	25.00	30.00	30.00	30.00	30.00	15.00	15.00

ELABORÓ

Tec. Contabilidad Orlando Miguel Mendoza
Director de Servicios Públicos

H. AYUNTAMIENTO CONSTITUCIONAL DE CALIMAYA EDO. DE MÉX. CALIMAYA TRADICIÓN Y MODERNIDAD 2019 - 2021 SERVICIOS PÚBLICOS MUNICIPALES

REVISÓ

Tec. Contabilidad Orlando Miguel Mendoza
Director de Servicios Públicos

H. AYUNTAMIENTO CONSTITUCIONAL DE CALIMAYA EDO. DE MÉX. CALIMAYA TRADICIÓN Y MODERNIDAD 2019 - 2021 SERVICIOS PÚBLICOS MUNICIPALES

AUTORIZÓ

Lic. Amada Rodriguez Ibarra
Titular de la UIPPE

H. AYUNTAMIENTO CONSTITUCIONAL DE CALIMAYA EDO. DE MÉX. CALIMAYA TRADICIÓN Y MODERNIDAD 2019 - 2021 UNIDAD DE INFORMACIÓN, PLANEACIÓN, PROGRAMACIÓN Y EVALUACIÓN

Sistema de Coordinación Hacendaria del Estado de México con sus Municipios
Manual para la Planeacion, Programación y Presupuestación Municipal 2021

Presupuesto Basado en Resultados Municipal

MUNICIPIO DE:
CALIMAYA

Del 1 de enero al 31 de diciembre de 2021

		(Clave)	(Denominación)
ENTE PÚBLICO: MUNICIPIO DE CALIMAYA	Programa Presupuestario	02020601	Modernización De Los Servicios Comunales
	Proyecto	020206010302	Coordinación Para Servicios De Administración Y Mantenimiento De Panteones
PbRM-02a CALENDARIZACION DE METAS DE ACTIVIDAD POR PROYECTO	Dependencia General	H00	Servicios Publicos
	Dependencia Auxiliar	145	Panteones

Código	Descripción de las Metas de la Actividad	Unidad de Medida	Cantidad Programada Anual	Calendarización de Metas Fisicas							
				Primer Trimestre		Segundo Trimestre		Tercer Trimestre		Cuarto Trimestre	
				Abs	%	Abs	%	Abs	%	Abs	%
1	MANTENIMIENTO A PANTEONES	MANTENIMIENTO	9.00	0.00	0.00	0.00	0.00	9.00	100.00	0.00	0.00
2	REALIZAR FUMIGACIONES A PANTEONES	FUMIGACIONES	9.00	0.00	0.00	0.00	0.00	9.00	100.00	0.00	0.00

ELABORÓ
Tec. Contabilidad Orlando Miguel Mendoza
Director de Servicios Públicos

REVISÓ
Tec. Contabilidad Orlando Miguel Mendoza
Director de Servicios Públicos

AUTORIZÓ
Lic. Ameda Rodriguez Ibarra
Titular de la UIPPE

H. AYUNTAMIENTO CONSTITUCIONAL DE CALIMAYA EDO. DE MÉX. CALIMAYA TRADICIÓN Y MODERNIDAD 2019 - 2021 SERVICIOS PÚBLICOS MUNICIPALES

Sistema de Coordinación Hacendaria del Estado de México con sus Municipios
Manual para la Planeacion, Programación y Presupuestación Municipal 2021

Presupuesto Basado en Resultados Municipal

MUNICIPIO DE:
CALIMAYA

Del 1 de enero al 31 de diciembre de 2021

		(Clave)	(Denominación)
ENTE PÚBLICO: MUNICIPIO DE CALIMAYA	Programa Presupuestario	02030101	Prevención Médica Para La Comunidad
	Proyecto	020301010201	Promoción De La Salud
PbRM-02a CALENDARIZACION DE METAS DE ACTIVIDAD POR PROYECTO	Dependencia General	I00	Promocion Social
	Dependencia Auxiliar	153	Atención a la Salud

Código	Descripción de las Metas de la Actividad	Unidad de Medida	Cantidad Programada Anual	Calendarización de Metas Fisicas							
				Primer Trimestre		Segundo Trimestre		Tercer Trimestre		Cuarto Trimestre	
				Abs	%	Abs	%	Abs	%	Abs	%
1	INSPECCIONES A LOS CENTROS DE SALUD DEL MUNICIPIO	INSPECCIONES	1.00	1.00	100.00	0.00	0.00	0.00	0.00	0.00	0.00
2	CONSULTAS MÉDICAS DE ATENCIÓN DE PRIMER NIVEL	CONSULTAS MÉDICAS GRATUITAS	278.00	278.00	100.00	0.00	0.00	0.00	0.00	0.00	0.00
3	ORIENTACIÓN NUTRICIONAL EN ESCUELAS	ORIENTACIONES	279.00	279.00	100.00	0.00	0.00	0.00	0.00	0.00	0.00
4	CAMPAÑAS DE ESTERILIZACIÓN CANINA Y FELINA	CAMPAÑAS	3.00	3.00	100.00	0.00	0.00	0.00	0.00	0.00	0.00
5	CAMPAÑAS DE RECOLECCIÓN DE MEDICAMENTOS CADUCOS	CAMPAÑAS	2.00	2.00	100.00	0.00	0.00	0.00	0.00	0.00	0.00

ELABORÓ

Dr. Luis Manuel Maya Robles
Director de Salud

H. AYUNTAMIENTO CONSTITUCIONAL DE CALIMAYA EDO. DE MÉX.
CALIMAYA
TRADICIÓN Y MODERNIDAD
2019 - 2021
DIRECCIÓN DE SALUD

REVISÓ

Dr. Luis Manuel Maya Robles
Director de Salud

H. AYUNTAMIENTO CONSTITUCIONAL DE CALIMAYA EDO. DE MÉX.
CALIMAYA
TRADICIÓN Y MODERNIDAD
2019 - 2021
DIRECCIÓN DE SALUD

AUTORIZÓ

Lic. Amada Rodriguez Ibarra
Titular de la UIPPE

H. AYUNTAMIENTO CONSTITUCIONAL DE CALIMAYA EDO. DE MÉX.
CALIMAYA
TRADICIÓN Y MODERNIDAD
2019 - 2021
UNIDAD DE INFORMACIÓN, PLANEACIÓN, PROGRAMACIÓN Y EVALUACIÓN

Sistema de Coordinación Hacendaria del Estado de México con sus Municipios
Manual para la Planeacion, Programación y Presupuestación Municipal 2021

Presupuesto Basado en Resultados Municipal

MUNICIPIO DE:
CALIMAYA

Del 1 de enero al 31 de diciembre de 2021

		(Clave)	(Denominación)
ENTE PÚBLICO: MUNICIPIO DE CALIMAYA	Programa Presupuestario	02040201	Cultura Y Arte
	Proyecto	020402010101	Servicios Culturales
PbRM-02a CALENDARIZACION DE METAS DE ACTIVIDAD POR PROYECTO	Dependencia General	R00	Casa De La Cultura
	Dependencia Auxiliar	150	Cultura

Código	Descripción de las Metas de la Actividad	Unidad de Medida	Cantidad Programada Anual	Calendarización de Metas Fisicas							
				Primer Trimestre		Segundo Trimestre		Tercer Trimestre		Cuarto Trimestre	
				Abs	%	Abs	%	Abs	%	Abs	%
1	ELABORACIÓN DE UN PROGRAMA CULTURAL Y ARTÍSTICO	DÍAS CALENDARIO CON EVENTOS CULTURALES Y	44.00	10.00	22.73	12.00	27.27	10.00	22.73	12.00	27.27
2	PROMOCIÓN DE LAS ACTIVIDADES CULTURALES A TRAVÉS DEL SITIO WEB Y REDES SOCIALES DEL MUNICIPIO DEDICADO A LAS ACTIVIDADES CULTURALES Y ARTÍSTICAS	PUBLICACIONES REALIZADAS	92.00	20.00	21.74	24.00	26.09	24.00	26.09	24.00	26.09
3	ATENDER SOLICITUDES EN MATERIA DE EXPRESIONES ARTÍSTICAS Y CULTURALES	SOLICITUD	92.00	20.00	21.74	24.00	26.09	24.00	26.09	24.00	26.09
4	CONFERENCIAS EN INSTITUCIONES	CONFERENCIAS	120.00	30.00	25.00	30.00	25.00	30.00	25.00	30.00	25.00
5	IMPARTICIÓN DE TALLERES	TALLERES	19.00	5.00	26.32	6.00	31.58	0.00	0.00	8.00	42.11
6	INTERCAMBIOS CULTURALES	INTERCAMBIO	24.00	6.00	25.00	6.00	25.00	6.00	25.00	6.00	25.00
7	CURSO DE VERANO	CURSO	1.00	0.00	0.00	0.00	0.00	1.00	100.00	0.00	0.00

ELABORÓ
Prof. Juan Cejudo Escamilla
Director de Cultura

REVISÓ
Prof. Juan Cejudo Escamilla
Director de Cultura

AUTORIZÓ
Lic. Amada Rodriguez Ibarra
Titular de la UIPPE

H. AYUNTAMIENTO CONSTITUCIONAL DE CALIMAYA EDO. DE MÉX.
CALIMAYA TRADICIÓN Y MODERNIDAD 2019 - 2021
INSTITUTO CALIMAYENSE DE CULTURA TRADICIONES Y TURISMO

Sistema de Coordinación Hacendaria del Estado de México con sus Municipios
Manual para la Planeacion, Programación y Presupuestación Municipal 2021

Presupuesto Basado en Resultados Municipal

MUNICIPIO DE:
CALIMAYA

Del 1 de enero al 31 de diciembre de 2021

		(Clave)	(Denominación)
ENTE PÚBLICO: MUNICIPIO DE CALIMAYA	Programa Presupuestario	02040201	Cultura Y Arte
	Proyecto	020402010101	Servicios Culturales
PbRM-02a CALENDARIZACION DE METAS DE ACTIVIDAD POR PROYECTO	Dependencia General	R00	Casa De La Cultura
	Dependencia Auxiliar	150	Cultura

Código	Descripción de las Metas de la Actividad	Unidad de Medida	Cantidad Programada Anual	Calendarización de Metas Fisicas							
				Primer Trimestre		Segundo Trimestre		Tercer Trimestre		Cuarto Trimestre	
				Abs	%	Abs	%	Abs	%	Abs	%
8	VISITAS GUIADAS AL MUSEO	VISITAS	72.00	18.00	25.00	18.00	25.00	18.00	25.00	18.00	25.00
9	CONCURSOS (CANTO, DANZA, PINTURA, PIÑATAS, CATRINAS)	CONCURSO	22.00	4.00	18.18	6.00	27.27	6.00	27.27	6.00	27.27
10	TORNEO DE JUEGOS DE MESA	TORNEO	30.00	6.00	20.00	6.00	20.00	12.00	40.00	6.00	20.00
11	VISITAS A LUGARES TURÍSTICOS	VISITAS	24.00	6.00	25.00	6.00	25.00	6.00	25.00	6.00	25.00
12	PROYECCIÓN DE PELÍCULAS (CON MENSAJE DE VALORES)	PROYECCIÓN	24.00	6.00	25.00	6.00	25.00	6.00	25.00	6.00	25.00

ELABORÓ
Prof. Juan Cejudo Escamilla
Director de Cultura

REVISÓ
Prof. Juan Cejudo Escamilla
Director de Cultura

AUTORIZÓ
Lic. Amada Rodriguez Ibarra
Titular de la UIPPE

H. AYUNTAMIENTO CONSTITUCIONAL DE CALIMAYA EDO. DE MÉX.
CALIMAYA TRADICIÓN Y MODERNIDAD 2019 - 2021
INSTITUTO CALIMAYENSE DE CULTURA TRADICIONES Y TURISMO

H. AYUNTAMIENTO CONSTITUCIONAL DE CALIMAYA EDO. DE MÉX.
CALIMAYA TRADICIÓN Y MODERNIDAD 2019 - 2021
INSTITUTO CALIMAYENSE DE CULTURA TRADICIONES Y TURISMO

H. AYUNTAMIENTO CONSTITUCIONAL DE CALIMAYA EDO. DE MÉX.
CALIMAYA TRADICIÓN Y MODERNIDAD 2019 - 2021
UNIDAD DE INFORMACIÓN, PLANEACIÓN, PROGRAMACIÓN Y EVALUACIÓN

Sistema de Coordinación Hacendaria del Estado de México con sus Municipios
Manual para la Planeacion, Programación y Presupuestación Municipal 2021

Presupuesto Basado en Resultados Municipal

MUNICIPIO DE:
CALIMAYA

Del 1 de enero al 31 de diciembre de 2021

		(Clave)	(Denominación)
ENTE PÚBLICO: MUNICIPIO DE CAL MAYA	Programa Presupuestario	02050101	Educación Básica
	Proyecto	020501010106	Apoyo Municipal A La Educacion Basica
PbRM-02a CALENDARIZACION DE METAS DE ACTIVIDAD POR PROYECTO	Dependencia General	F00	Desarrollo Urbano Y Obras Publicas
	Dependencia Auxiliar	124	Obras Públicas

Código	Descripción de las Metas de la Actividad	Unidad de Medida	Cantidad Programada Anual	Calendarización de Metas Fisicas							
				Primer Trimestre		Segundo Trimestre		Tercer Trimestre		Cuarto Trimestre	
				Abs	%	Abs	%	Abs	%	Abs	%
1	OBRAS PARA EDUCACIÒN BÀSICA	OBRA	1.00	0.00	0.00	0.00	0.00	1.00	100.00	0.00	0.00

ELABORÓ

Ing. Fernando Socorro Meza Mendoza
Director de Obras Públicas

REVISÓ

Ing. Fernando Socorro Meza Mendoza
Director de Obras Públicas

AUTORIZÓ

Lic. Amada Rodríguez Ibarra
Titular de la UIPPE

H. AYUNTAMIENTO CONSTITUC. DE CALIMAYA EDO. DE MEX. CALIMAYA

Sistema de Coordinación Hacendaria del Estado de México con sus Municipios
Manual para la Planeacion, Programación y Presupuestación Municipal 2021

Presupuesto Basado en Resultados Municipal

MUNICIPIO DE:
CALIMAYA

Del 1 de enero al 31 de diciembre de 2021

		(Clave)	(Denominación)
ENTE PÚBLICO: MUNICIPIO DE CAL MAYA	Programa Presupuestario	02050101	Educación Básica
	Proyecto	020501010106	Apoyo Municipal A La Educacion Basica
PbRM-02a CALENDARIZACION DE METAS DE ACTIVIDAD POR PROYECTO	Dependencia General	O00	Educación Cultural Y Bienestar Social
	Dependencia Auxiliar	141	Educación

Código	Descripción de las Metas de la Actividad	Unidad de Medida	Cantidad Programada Anual	Calendarización de Metas Fisicas							
				Primer Trimestre		Segundo Trimestre		Tercer Trimestre		Cuarto Trimestre	
				Abs	%	Abs	%	Abs	%	Abs	%
1	ASESORÍAS INEA	ASESORÍAS	240.00	60.00	25.00	60.00	25.00	60.00	25.00	60.00	25.00
2	APLICACIONES INEA	APLICACIONES	36.00	9.00	25.00	9.00	25.00	9.00	25.00	9.00	25.00
3	CAMPAÑA DE DIFUSIÓN INEA	CAMPAÑAS	12.00	3.00	25.00	3.00	25.00	3.00	25.00	3.00	25.00
4	CAMPAÑA DE DIFUSIÓN PREPA ABIERTA	CAMPAÑAS	48.00	12.00	25.00	12.00	25.00	12.00	25.00	12.00	25.00
5	APERTURA DE 1 SEDE DE BACHILLERATO EN LÍNEA EN COORDINACIÓN CON UNIVERSIDAD DIGITAL DEL ESTADO DE MÉXICO	SEDE	1.00	0.00	0.00	1.00	100.00	0.00	0.00	0.00	0.00
6	ACOMPAÑAMIENTOS Y CURSOS DE CAPACITACIÓN PARA LOS ASESORES DE INEA	CURSOS	24.00	6.00	25.00	6.00	25.00	6.00	25.00	6.00	25.00
7	VISITAS DOMICILIARIAS A LA COMUNIDAD	VISITAS	48.00	12.00	25.00	12.00	25.00	12.00	25.00	12.00	25.00

ELABORÓ

Prof. Aurea Hernández Mendoza
Director de Educación

REVISÓ

Prof. Aurea Hernández Mendoza
Director de Educación

H. AYUNTAMIENTO CONSTITUCIONAL DE CALIMAYA EDO. DE MÉX.
CALIMAYA
TRADICIÓN Y MODERNIDAD
2019 - 2021
SUBDIRECCIÓN DE EDUCACIÓN

AUTORIZÓ

Lic. Amada Rodríguez Ibarra
Titular de la UIPPE

H. AYUNTAMIENTO CONSTITUCIONAL DE CALIMAYA EDO. DE MÉX.
CALIMAYA
TRADICIÓN Y MODERNIDAD
2019 - 2021
UNIDAD DE INFORMACIÓN, PLANEACIÓN, PROGRAMACIÓN Y EVALUACIÓN

Sistema de Coordinación Hacendaria del Estado de México con sus Municipios
Manual para la Planeacion, Programación y Presupuestación Municipal 2021

Presupuesto Basado en Resultados Municipal

MUNICIPIO DE:
CALIMAYA

Del 1 de enero al 31 de diciembre de 2021

		(Clave)	(Denominación)
ENTE PÚBLICO: MUNICIPIO DE CALIMAYA	Programa Presupuestario	02050101	Educación Básica
	Proyecto	020501010106	Apoyo Municipal A La Educacion Basica
PbRM-02a CALENDARIZACION DE METAS DE ACTIVIDAD POR PROYECTO	Dependencia General	O00	Educación Cultural Y Bienestar Social
	Dependencia Auxiliar	141	Educación

Código	Descripción de las Metas de la Actividad	Unidad de Medida	Cantidad Programada Anual	Calendarización de Metas Fisicas							
				Primer Trimestre		Segundo Trimestre		Tercer Trimestre		Cuarto Trimestre	
				Abs	%	Abs	%	Abs	%	Abs	%
8	INCORPORACIONES INEA	INCORPORACIONES	240.00	60.00	25.00	60.00	25.00	60.00	25.00	60.00	25.00
9	ENTREGA DE CERTIFICADOS EN COORDINACIÓN CON INEA	CERTIFICADOS	100.00	25.00	25.00	25.00	25.00	25.00	25.00	25.00	25.00
10	EDUCANDOS ALFABETIZADOS	EDUCANDOS ALFABETIZADOS	50.00	5.00	10.00	13.00	26.00	20.00	40.00	12.00	24.00
11	INSCRIPCIONES PREPA ABIERTA	INSCRIPCIONES	100.00	25.00	25.00	25.00	25.00	25.00	25.00	25.00	25.00
12	APLICACIÓN DE EXAMEN DE PREPA ABIERTA EN COORDINACIÓN CON SEIEM	EXAMENES	21.00	6.00	28.57	5.00	23.81	5.00	23.81	5.00	23.81
13	DIFUSIÓN DE PROCESO PARA INFORMARSE DE LA ADQUISICIÓN DE BECAS DEL PROGRAMA DE "BECAS EDOMEX"	DIFUSIONES	12.00	3.00	25.00	3.00	25.00	3.00	25.00	3.00	25.00

ELABORÓ

Prof. Aureo Hernández Mendoza
Director de Educación

REVISÓ

Prof. Aureo Hernández Mendoza
Director de Educación

N. AYUNTAMIENTO CONSTITUCIONAL DE CALIMAYA EDO. DE MÉX.
CALIMAYA
TRADICIÓN Y MODERNIDAD
2019 - 2021
SUBDIRECCIÓN DE EDUCACIÓN

AUTORIZÓ

Lic. Amada Rodriguez Ibarra
Titular de la UIPPE

Sistema de Coordinación Hacendaria del Estado de México con sus Municipios
Manual para la Planeacion, Programación y Presupuestación Municipal 2021

Presupuesto Basado en Resultados Municipal

MUNICIPIO DE:
CALIMAYA

Del 1 de enero al 31 de diciembre de 2021

		(Clave)	(Denominación)
ENTE PÚBLICO: MUNICIPIO DE CAL MAYA	Programa Presupuestario	02050101	Educación Básica
	Proyecto	020501010106	Apoyo Municipal A La Educacion Basica
PbRM-02a CALENDARIZACION DE METAS DE ACTIVIDAD POR PROYECTO	Dependencia General	O00	Educación Cultural Y Bienestar Social
	Dependencia Auxiliar	141	Educación

Código	Descripción de las Metas de la Actividad	Unidad de Medida	Cantidad Programada Anual	Calendarización de Metas Fisicas							
				Primer Trimestre		Segundo Trimestre		Tercer Trimestre		Cuarto Trimestre	
				Abs	%	Abs	%	Abs	%	Abs	%
14	ASESORIA, CAPACITACIÒN E INVESTIGACIÒN EN BIBLIOTECA DIGITAL	ASISTENCIA	600.00	150.00	25.00	150.00	25.00	150.00	25.00	150.00	25.00

ELABORÓ
Prof. Aureo Hernández Mendoza
Director de Educación

REVISÓ
Prof. Aureo Hernández Mendoza
Director de Educación

H. AYUNTAMIENTO CONSTITUCIONAL DE CALIMAYA EDO. DE MÉX.
CALIMAYA
TRADICIÓN Y MODERNIDAD
2019 - 2021
SUBDIRECCIÓN DE EDUCACIÓN

AUTORIZÓ
Lic. Amada Rodriguez Ibarra
Titular de la UIPPE

H. AYUN. CONSTIT. DE CALIMAYA EDO. DE MÉX.
CALIMAYA
TRADICIÓN Y MODERNIDAD
2019 - 2021
UNIDAD DE INFORMACIÓN, PLANEACIÓN, PROGRAMACIÓN Y EVALUACIÓN

Sistema de Coordinación Hacendaria del Estado de México con sus Municipios
Manual para la Planeacion, Programación y Presupuestación Municipal 2021

Presupuesto Basado en Resultados Municipal

MUNICIPIO DE:
CALIMAYA

Del 1 de enero al 31 de diciembre de 2021

		(Clave)	(Denominación)
ENTE PÚBLICO: MUNICIPIO DE CALIMAYA	Programa Presupuestario	02060805	Igualdad De Trato Y Oportunidades Para La Mujer Y El Hombre
	Proyecto	020608050101	Coordinación Institucional Para La Igualdad De Género
PbRM-02a CALENDARIZACION DE METAS DE ACTIVIDAD POR PROYECTO	Dependencia General	I00	Promocion Social
	Dependencia Auxiliar	152	Atención a la Mujer

Código	Descripción de las Metas de la Actividad	Unidad de Medida	Cantidad Programada Anual	Calendarización de Metas Fisicas							
				Primer Trimestre		Segundo Trimestre		Tercer Trimestre		Cuarto Trimestre	
				Abs	%	Abs	%	Abs	%	Abs	%
1	IMPLEMENTACIÓN DE TALLERES DE CAPACITACIÓN DE PROYECTOS PRODUCTIVOS PARA LAS MUJERES.	TALLERES	52.00	13.00	25.00	14.00	26.92	13.00	25.00	12.00	23.08
2	ACCIONES DE DIFUSIÓN Y CONCIENTIZACIÓN PARA EL FOMENTO DE LA IGUALDAD DE GÉNERO IMPARTIDAS EN EL TERRITORIO MUNICIPAL.	ACCIONES	12.00	3.00	25.00	3.00	25.00	3.00	25.00	3.00	25.00
3	IMPARTIR PLÁTICAS Y CONFERENCIAS EN MATERIA DE EQUIDAD DE GÉNERO	PLÁTICAS	124.00	31.00	25.00	32.00	25.81	31.00	25.00	30.00	24.19
4	ASESORÍA JURÍDICA Y PSICOLÓGICA	ASESORÍA	111.00	27.00	24.32	28.00	25.23	28.00	25.23	28.00	25.23
5	GESTIÓN DE JORNADA DE SALUD Y SERVICIO PARA LAS MUJERES	GESTIÓN	5.00	1.00	20.00	1.00	20.00	0.00	0.00	3.00	60.00
6	EVENTO CONMEMORATIVO AL DÍA INTERNACIONAL DE LA MUJER	EVENTO	1.00	1.00	100.00	0.00	0.00	0.00	0.00	0.00	0.00
7	SERVICIO DE ASESORÍA JURÍDICA PARA MUJERES EN SITUACIÓN DE MALTRATO	EXPEDIENTE	8.00	2.00	25.00	2.00	25.00	2.00	25.00	2.00	25.00

ELABORÓ

Emma Mucíño Plata
Instituto Calimayense de la Mujer

H. AYUNTAMIENTO CONSTITUCIONAL DE CALIMAYA EDO. DE MÉX. CALIMAYA TRADICIÓN Y MODERNIDAD 2019 - 2021 INSTITUTO CALIMAYENSE DE LAS MUJERES

REVISÓ

Emma Mucíño Plata
Instituto Calimayense de la Mujer

H. AYUNTAMIENTO CONSTITUCIONAL DE CALIMAYA EDO. DE MÉX. CALIMAYA TRADICIÓN Y MODERNIDAD 2019 - 2021 INSTITUTO CALIMAYENSE DE LAS MUJERES

AUTORIZÓ

Lic. Amada Rodríguez Ibarra
Titular de la UIPPE

H. AYUNTAMIENTO CONSTITUCIONAL DE CALIMAYA EDO. DE MÉX. CALIMAYA TRADICIÓN Y MODERNIDAD 2019 - 2021 UNIDAD DE INFORMACIÓN, PLANEACIÓN, PROGRAMACIÓN Y EVALUACIÓN

Sistema de Coordinación Hacendaria del Estado de México con sus Municipios
Manual para la Planeacion, Programación y Presupuestación Municipal 2021

Presupuesto Basado en Resultados Municipal

MUNICIPIO DE:
CALIMAYA

Del 1 de enero al 31 de diciembre de 2021

		(Clave)	(Denominación)
ENTE PÚBLICO: MUNICIPIO DE CALIMAYA	Programa Presupuestario	02060805	Igualdad De Trato Y Oportunidades Para La Mujer Y El Hombre
	Proyecto	020608050101	Coordinación Institucional Para La Igualdad De Género
PbRM-02a CALENDARIZACION DE METAS DE ACTIVIDAD POR PROYECTO	Dependencia General	I00	Promocion Social
	Dependencia Auxiliar	152	Atención a la Mujer

Código	Descripción de las Metas de la Actividad	Unidad de Medida	Cantidad Programada Anual	Calendarización de Metas Fisicas							
				Primer Trimestre		Segundo Trimestre		Tercer Trimestre		Cuarto Trimestre	
				Abs	%	Abs	%	Abs	%	Abs	%
8	COMITÉ DE PREVENCIÓN DEL EMBARAZO EN ADOLESCENTES	ACCIÓN	23.00	3.00	13.04	8.00	34.78	6.00	26.09	6.00	26.09
9	GESTIÓN DEL PROGRAMA DE TRANSVERSALIDAD DE GÉNERO	GESTIÓN	1.00	0.00	0.00	1.00	100.00	0.00	0.00	0.00	0.00
10	SESIÓN CON EL CONSEJO ESTATAL DE LA MUJER	SESIÓN	5.00	1.00	20.00	2.00	40.00	2.00	40.00	0.00	0.00
11	EVENTO CONMEMORATIVO AL DÍA DE LA ELIMINACIÓN DE LA VIOLENCIA	EVENTO	9.00	3.00	33.33	3.00	33.33	1.00	11.11	2.00	22.22
12	TALLER DE FILIGRANA EN MARCOS DE MADERA	TALLER	89.00	89.00	100.00	0.00	0.00	0.00	0.00	0.00	0.00
13	TALLER DE DULCERO INFANTIL	TALLER	107.00	53.00	49.53	54.00	50.47	0.00	0.00	0.00	0.00
14	TALLER PARA ARREGLOS DE TEMPORADA	TALLER	132.00	0.00	0.00	132.00	100.00	0.00	0.00	0.00	0.00

ELABORÓ
Emma Muciño Plata
Instituto Calimayense de la Mujer

REVISÓ
Emma Muciño Plata
Instituto Calimayense de la Mujer

AUTORIZÓ
Lic. Amada Rodriguez Ibarra
Titular de la UIPPE

H. AYUNTAMIENTO CONSTITUCIONAL DE CALIMAYA EDO. DE MÉX.
CALIMAYA
TRADICIÓN Y MODERNIDAD
2019 - 2021
INSTITUTO CALIMAYENSE DE LAS MUJERES

Sistema de Coordinación Hacendaria del Estado de México con sus Municipios
Manual para la Planeacion, Programación y Presupuestación Municipal 2021

Presupuesto Basado en Resultados Municipal

MUNICIPIO DE:
CALIMAYA

Del 1 de enero al 31 de diciembre de 2021

		(Clave)	(Denominación)
ENTE PÚBLICO: MUNICIPIO DE CALIMAYA	Programa Presupuestario	02060805	Igualdad De Trato Y Oportunidades Para La Mujer Y El Hombre
	Proyecto	020608050101	Coordinación Institucional Para La Igualdad De Género
PbRM-02a CALENDARIZACION DE METAS DE ACTIVIDAD POR PROYECTO	Dependencia General	I00	Promocion Social
	Dependencia Auxiliar	152	Atención a la Mujer

Código	Descripción de las Metas de la Actividad	Unidad de Medida	Cantidad Programada Anual	Calendarización de Metas Fisicas							
				Primer Trimestre		Segundo Trimestre		Tercer Trimestre		Cuarto Trimestre	
				Abs	%	Abs	%	Abs	%	Abs	%
15	TALLER DE MATERIAL RECICLADO	TALLER	123.00	0.00	0.00	0.00	0.00	123.00	100.00	0.00	0.00
16	TALLER DE FIGURA DE CHOCOLATE HUECO	TALLER	106.00	0.00	0.00	0.00	0.00	51.00	48.11	55.00	51.89
17	TALLER DE MANUALIDADES NAVIDEÑAS	TALLER	98.00	0.00	0.00	0.00	0.00	0.00	0.00	98.00	100.00

ELABORÓ

Emma Muciño Plata
Instituto Calimayense de la Mujer

REVISÓ

Emma Muciño Plata
Instituto Calimayense de la Mujer

AUTORIZÓ

Lic. Amada Rodriguez Ibarra
Titular de la UIPPE

H. AYUNTAMIENTO CONSTITUCIONAL DE CALIMAYA EDO. DE MÉX.
CALIMAYA
TRADICIÓN Y MODERNIDAD
2019 - 2021
INSTITUTO CALIMAYENSE DE LAS MUJERES

H. AYUNTAMIENTO CONSTITUCIONAL DE CALIMAYA EDO. DE MÉX.
CALIMAYA
TRADICIÓN Y MODERNIDAD
2019 - 2021
INSTITUTO CALIMAYENSE DE LAS MUJERES

H. AYUN. CONSTIT. DE CALIMAYA EDO. DE
CALIMAYA
TRADICIÓN Y MODERNIDAD
2019 - 2021
UNIDAD DE INFORMACIÓN, PLANEACIÓN, PROGRAMACIÓN Y EVALUACIÓN

Sistema de Coordinación Hacendaria del Estado de México con sus Municipios
Manual para la Planeacion, Programación y Presupuestación Municipal 2021

Presupuesto Basado en Resultados Municipal

MUNICIPIO DE:
CALIMAYA

Del 1 de enero al 31 de diciembre de 2021

		(Clave)	(Denominación)
ENTE PÚBLICO: MUNICIPIO DE CALIMAYA	Programa Presupuestario	02060806	Oportunidades Para Los Jóvenes
	Proyecto	020606060201	Expresión Juvenil
PbRM-02a CALENDARIZACION DE METAS DE ACTIVIDAD POR PROYECTO	Dependencia General	I00	Promocion Social
	Dependencia Auxiliar	143	Atención a la Juventud

Código	Descripción de las Metas de la Actividad	Unidad de Medida	Cantidad Programada Anual	Calendarización de Metas Fisicas							
				Primer Trimestre		Segundo Trimestre		Tercer Trimestre		Cuarto Trimestre	
				Abs	%	Abs	%	Abs	%	Abs	%
1	CONCURSO DE FOTOGRAFÍA	CONCURSO	1.00	1.00	100.00	0.00	0.00	0.00	0.00	0.00	0.00
2	CONCURSO DE DÍA DE MUERTOS	CONCURSO	1.00	0.00	0.00	0.00	0.00	0.00	0.00	1.00	100.00
3	CONFERENCIAS Y TALLERES EN INSTANCIA EDUCATIVAS Y ESPACIOS PÚBLICOS	CONFERENCIA Y/O TALLERES	30.00	11.00	36.67	11.00	36.67	3.00	10.00	5.00	16.67
4	EVENTOS CULTURALES Y DEPORTIVOS	EVENTO	16.00	4.00	25.00	4.00	25.00	4.00	25.00	4.00	25.00
5	CONCURSO DE CANTO	CONCURSO	1.00	0.00	0.00	1.00	100.00	0.00	0.00	0.00	0.00
6	FORO DE EXPRESIÓN JUVENIL.	FORO	1.00	0.00	0.00	0.00	0.00	0.00	0.00	1.00	100.00
7	REHABILITACIÓN DE ESPACIOS PÚBLICOS	ESPACIOS REHABILITADOS	4.00	1.00	25.00	1.00	25.00	1.00	25.00	1.00	25.00

ELABORÓ
M.A.P. Emmanuel Garduño Medina
Director del IMJUVE

REVISÓ
M.A.P. Emmanuel Garduño Medina
Director del IMJUVE

AUTORIZÓ
Lic. Amada Rodriguez Ibarra
Titular de la UIPPE

Sistema de Coordinación Hacendaria del Estado de México con sus Municipios
Manual para la Planeacion, Programación y Presupuestación Municipal 2021

Presupuesto Basado en Resultados Municipal

MUNICIPIO DE:
CALIMAYA

Del 1 de enero al 31 de diciembre de 2021

		(Clave)	(Denominación)
ENTE PÚBLICO: MUNICIPIO DE CALIMAYA	Programa Presupuestario	02060806	Oportunidades Para Los Jóvenes
	Proyecto	020608060201	Expresión Juvenil
PbRM-02a CALENDARIZACION DE METAS DE ACTIVIDAD POR PROYECTO	Dependencia General	I00	Promocion Social
	Dependencia Auxiliar	143	Atención a la Juventud

Código	Descripción de las Metas de la Actividad	Unidad de Medida	Cantidad Programada Anual	Calendarización de Metas Fisicas							
				Primer Trimestre		Segundo Trimestre		Tercer Trimestre		Cuarto Trimestre	
				Abs	%	Abs	%	Abs	%	Abs	%
8	FOMENTO AL EMPLEO Y AUTOEMPLEO	PERSONAS PROMOVIDAS	20.00	5.00	25.00	5.00	25.00	5.00	25.00	5.00	25.00

ELABORÓ

M.A.P. Emmanuel Garduño Medina
Director del IMJUVE

H. AYUNTAMIENTO CONSTITUCIONAL DE CALIMAYA EDO. DE MÉX. CALIMAYA TRADICIÓN Y MODERNIDAD 2019 - 2021 INSTITUTO CALIMAYENSE

REVISÓ

M.A.P. Emmanuel Garduño Medina
Director del IMJUVE

H. AYUNTAMIENTO CONSTITUCIONAL DE CALIMAYA EDO. DE MÉX. CALIMAYA TRADICIÓN Y MODERNIDAD 2019 - 2021 INSTITUTO CALIMAYENSE

AUTORIZÓ

Lic. Amada Rodríguez Ibarra
Titular de la UIPPE

H. AYUNTAMIENTO CONSTITUCIONAL DE CALIMAYA EDO. DE MÉX. CALIMAYA TRADICIÓN Y MODERNIDAD

Sistema de Coordinación Hacendaria del Estado de México con sus Municipios
Manual para la Planeacion, Programación y Presupuestación Municipal 2021

Presupuesto Basado en Resultados Municipal

MUNICIPIO DE:
CALIMAYA

Del 1 de enero al 31 de diciembre de 2021

		(Clave)	(Denominación)
ENTE PÚBLICO: MUNICIPIO DE CALIMAYA	Programa Presupuestario	03010201	Empleo
	Proyecto	030102010203	Fomento Para El Autoempleo
PbRM-02a CALENDARIZACION DE METAS DE ACTIVIDAD POR PROYECTO	Dependencia General	N00	Dirección De Desarrollo Economico
	Dependencia Auxiliar	140	Servicio Municipal de Empleo

Código	Descripción de las Metas de la Actividad	Unidad de Medida	Cantidad Programada Anual	Calendarización de Metas Fisicas							
				Primer Trimestre		Segundo Trimestre		Tercer Trimestre		Cuarto Trimestre	
				Abs	%	Abs	%	Abs	%	Abs	%
1	FERIAS DEL EMPLEO	FERIA	1.00	1.00	100.00	0.00	0.00	0.00	0.00	0.00	0.00
2	JORNADA DE EMPRENDIMIENTO	JORNADA	4.00	1.00	25.00	1.00	25.00	1.00	25.00	1.00	25.00
3	GESTIÓN DE IMPARTICIÓN DE EMPLEO Y CURSOS	CURSOS	1.00	1.00	100.00	0.00	0.00	0.00	0.00	0.00	0.00
4	SUPERVISIÓN A COLOCACIÓN DE STAND PARA RECLUTAMIENTO DE PERSONAL	SUPERVISIÓN	12.00	3.00	25.00	3.00	25.00	3.00	25.00	3.00	25.00
5	GESTIONAR PROYECTOS QUE OFREZCAN EMPLEO A GRUPOS VULNERABLES.	GESTIÓN	3.00	1.00	33.33	0.00	0.00	0.00	0.00	2.00	66.67

ELABORÓ

Osvaldo Guillermo Rojas Rosas
Director de Desarrollo Económico

H. AYUNTAMIENTO CONSTITUCIONAL DE CALIMAYA EDO. DE MÉX.
CALIMAYA TRADICIÓN Y MODERNIDAD 2019 - 2021 DIRECCIÓN DE DESARROLLO ECONÓMICO

REVISÓ

Osvaldo Guillermo Rojas Rosas
Director de Desarrollo Económico

H. AYUNTAMIENTO CONSTITUCIONAL DE CALIMAYA EDO. DE MÉX.
CALIMAYA TRADICIÓN Y MODERNIDAD 2019 - 2021 DIRECCIÓN DE DESARROLLO ECONÓMICO

AUTORIZÓ

Lic. Amada Rodriguez Ibarra
Titular de la UIPPE

H. AYUNTAMIENTO CONSTITUCIONAL DE CALIMAYA EDO. DE MÉX.
CALIMAYA TRADICIÓN Y MODERNIDAD 2019 - 2021

Sistema de Coordinación Hacendaria del Estado de México con sus Municipios
Manual para la Planeacion, Programación y Presupuestación Municipal 2021

Presupuesto Basado en Resultados Municipal

MUNICIPIO DE:
CALIMAYA

Del 1 de enero al 31 de diciembre de 2021

		(Clave)	(Denominación)
ENTE PÚBLICO: MUNICIPIO DE CALIMAYA		Programa Presupuestario	03020101 Desarrollo Agrícola
		Proyecto	030201010201 Apoyos Especiales A Productores Agrícolas
PbRM-02a	CALENDARIZACION DE METAS DE ACTIVIDAD POR PROYECTO	Dependencia General	N01 Desarrollo Agropecuario
		Dependencia Auxiliar	130 Desarrollo Agrícola y Ganadero

Código	Descripción de las Metas de la Actividad	Unidad de Medida	Cantidad Programada Anual	Calendarización de Metas Físicas							
				Primer Trimestre		Segundo Trimestre		Tercer Trimestre		Cuarto Trimestre	
				Abs	%	Abs	%	Abs	%	Abs	%
1	ELABORACIÓN DE PADRÓN MUNICIPAL AGROPECUARIO	PADRÓN	2.00	1.00	50.00	1.00	50.00	0.00	0.00	0.00	0.00
2	RECEPCIÓN DE SOLICITUDES DE CRÉDITOS AGROPECUARIOS	SOLICITUDES ATENDIDAS	501.00	322.00	64.27	93.00	18.56	86.00	17.17	0.00	0.00
3	IMPARTICIÓN DE CURSOS SOBRE MEDIDAS SANITARIAS.	CURSOS	4.00	1.00	25.00	1.00	25.00	2.00	50.00	0.00	0.00
4	GESTIÓN DE APOYOS DE CARÁCTER AGRÍCOLA.	GESTIÓN	15.00	10.00	66.67	4.00	26.67	1.00	6.67	0.00	0.00
5	REFORESTACIÓN DE ZONAS SINIESTRADAS CON ESPECIES	REFORESTACIÓN	2.00	0.00	0.00	0.00	0.00	2.00	100.00	0.00	0.00
6	REALIZAR PROYECTOS Y EXPOSICIONES PRODUCTIVAS	EXPOSICIÓN	3.00	1.00	33.33	0.00	0.00	1.00	33.33	1.00	33.33
7	VISITAS FÍSICAS PARA IDENTIFICAR RIESGOS EN CAMPO	VISITAS	14.00	0.00	0.00	8.00	57.14	6.00	42.86	0.00	0.00

ELABORÓ

Esteban Saúl Mendoza Robles
Director de Desarrollo Agropecuario

H. AYUNTAMIENTO CONSTITUCIONAL DE CALIMAYA EDO. DE MEX.
CALIMAYA
TRADICIÓN Y MODERNIDAD
2019 - 2021
DIRECCION DE FOMENTO AGROPECUARIO

REVISÓ

Esteban Saúl Mendoza Robles
Director de Desarrollo Agropecuario

H. AYUNTAMIENTO CONSTITUCIONAL DE CALIMAYA EDO. DE MEX.
CALIMAYA
TRADICIÓN Y MODERNIDAD
2019 - 2021
DIRECCION DE FOMENTO AGROPECUARIO

AUTORIZÓ

Lic. Amada Rodríguez Ibarra
Titular de la UIPPE

H. AYUNTAMIENTO CONSTITUCIONAL DE CALIMAYA EDO. DE MEX.
CALIMAYA
TRADICIÓN Y MODERNIDAD
2019 - 2021
UNIDAD DE INFORMACIÓN, PLANEACIÓN, PROGRAMACIÓN Y EVALUACIÓN

Sistema de Coordinación Hacendaria del Estado de México con sus Municipios
Manual para la Planeacion, Programación y Presupuestación Municipal 2021

Presupuesto Basado en Resultados Municipal

MUNICIPIO DE:
CALIMAYA

Del 1 de enero al 31 de diciembre de 2021

		(Clave)	(Denominación)
ENTE PÚBLICO: MUNICIPIO DE CALIMAYA	Programa Presupuestario	03020101	Desarrollo Agrícola
	Proyecto	030201010201	Apoyos Especiales A Productores Agrícolas
PbRM-02a CALENDARIZACION DE METAS DE ACTIVIDAD POR PROYECTO	Dependencia General	N01	Desarrollo Agropecuario
	Dependencia Auxiliar	130	Desarrollo Agrícola y Ganadero

Código	Descripción de las Metas de la Actividad	Unidad de Medida	Cantidad Programada Anual	Calendarización de Metas Físicas							
				Primer Trimestre		Segundo Trimestre		Tercer Trimestre		Cuarto Trimestre	
				Abs	%	Abs	%	Abs	%	Abs	%
8	IMPLEMENTAR ASESORÍAS A PEQUEÑOS PRODUCTORES DE INVERNADEROS DEL DIF MUNICIPAL	ASESORÍAS	17.00	5.00	29.41	4.00	23.53	5.00	29.41	3.00	17.65
9	ESTABLECER PEQUEÑOS HUERTOS DE HORTALIZAS EN LAS ESCUELA DEL MUNICIPIO	ESTABLECIMIENTO	19.00	6.00	31.58	9.00	47.37	4.00	21.05	0.00	0.00
10	REALIZAR CAMPAÑAS DE TRÁMITES PARA SOLICITUD DE APOYOS AGROPECUARIOS	TRAMITES	7.00	2.00	28.57	5.00	71.43	0.00	0.00	0.00	0.00

ELABORÓ

Esteban Saúl Mendoza Robles
Director de Desarrollo Agropecuario

H. AYUNTAMIENTO CONSTITUCIONAL DE CALIMAYA EDO. DE MEX.
CALIMAYA
TRADICIÓN Y MODERNIDAD
2019 - 2021
DIRECCIÓN DE FOMENTO AGROPECUARIO

REVISÓ

Esteban Saúl Mendoza Robles
Director de Desarrollo Agropecuario

H. AYUNTAMIENTO CONSTITUCIONAL DE CALIMAYA EDO. DE MEX.
CALIMAYA
TRADICIÓN Y MODERNIDAD
2019 - 2021
DIRECCIÓN DE FOMENTO AGROPECUARIO

AUTORIZÓ

Lic. Amada Rodríguez Ibarra
Titular de la UIPPE

H. AYUNTAMIENTO CONSTITUCIONAL DE CALIMAYA EDO. DE MEX.
CALIMAYA
TRADICIÓN Y MODERNIDAD
2019 - 2021
UNIDAD DE INFORMACIÓN, PLANEACIÓN Y PROGRAMACIÓN

Sistema de Coordinación Hacendaria del Estado de México con sus Municipios
Manual para la Planeacion, Programación y Presupuestación Municipal 2021

Presupuesto Basado en Resultados Municipal

MUNICIPIO DE:
CALIMAYA

Del 1 de enero al 31 de diciembre de 2021

		(Clave)	(Denominación)
ENTE PÚBLICO: MUNICIPIO DE CALIMAYA	Programa Presupuestario	03040201	Modernización Industrial
	Proyecto	030402010102	Fortalecimiento A La Micro Y Pequeña Empresa
PbRM-02a CALENDARIZACION DE METAS DE ACTIVIDAD POR PROYECTO	Dependencia General	N00	Dirección De Desarrollo Economico
	Dependencia Auxiliar	N00	Direccion general de desarrollo y fomento economic

Código	Descripción de las Metas de la Actividad	Unidad de Medida	Cantidad Programada Anual	Calendarización de Metas Fisicas							
				Primer Trimestre		Segundo Trimestre		Tercer Trimestre		Cuarto Trimestre	
				Abs	%	Abs	%	Abs	%	Abs	%
1	CENSO DE LAS COMUNIDADES Y CABECERA MUNICIPAL DE OPORTUNIDADES DE CRECIMIENTO ECONÓMICO.	CENSOS	1.00	1.00	100.00	0.00	0.00	0.00	0.00	0.00	0.00
2	ACTUALIZAR EL PADRÓN DE LAS 8 COMUNIDADES Y CABECERA MUNICIPAL.	PADRÓN	1.00	1.00	100.00	0.00	0.00	0.00	0.00	0.00	0.00
3	ACTUALIZAR EL PADRÓN DE LOS TIANGUIS.	PADRÓN	1.00	1.00	100.00	0.00	0.00	0.00	0.00	0.00	0.00
4	REUBICACIÓN DEL COMERCIO INFORMAL.	REUBICACIÓN	5.00	3.00	60.00	0.00	0.00	0.00	0.00	2.00	40.00
5	EXPOSICIÓN ARTESANAL.	EXPOSICIÓN	2.00	1.00	50.00	0.00	0.00	0.00	0.00	1.00	50.00

ELABORÓ

Osvaldo Guillermo Rojas Rosas
Director de Desarrollo Económico

H. AYUNTAMIENTO CONSTITUCIONAL DE CALIMAYA EDO. DE MÉX.
CALIMAYA
TRADICIÓN Y MODERNIDAD
2019 - 2021
DIRECCIÓN DE DESARROLLO ECONÓMICO

REVISO

Osvaldo Guillermo Rojas Rosas
Director de Desarrollo Económico

AUTORIZÓ

Lic. Amada Rodriguez Ibarra
Titular de la UIPPE

H. AYUNTAMIENTO CONSTITUCIONAL DE CALIMAYA EDO. DE MÉX.
CALIMAYA
TRADICIÓN Y MODERNIDAD
2019 - 2021
UNIDAD DE INFORMACIÓN, PLANEACIÓN, PROGRAMACIÓN Y EVALUACIÓN

Sistema de Coordinación Hacendaria del Estado de México con sus Municipios
Manual para la Planeacion, Programación y Presupuestación Municipal 2021

Presupuesto Basado en Resultados Municipal

MUNICIPIO DE:
CALIMAYA

Del 1 de enero al 31 de diciembre de 2021

		(Clave)	(Denominación)
ENTE PÚBLICO: MUNICIPIO DE CALIMAYA		Programa Presupuestario	03040201 Modernización Industrial
		Proyecto	030402010102 Fortalecimiento A La Micro Y Pequeña Empresa
PbRM-02a	CALENDARIZACION DE METAS DE ACTIVIDAD POR PROYECTO	Dependencia General	N00 Dirección De Desarrollo Economico
		Dependencia Auxiliar	N00 Direccion general de desarrollo y fomento economic

Código	Descripción de las Metas de la Actividad	Unidad de Medida	Cantidad Programada Anual	Calendarización de Metas Fisicas							
				Primer Trimestre		Segundo Trimestre		Tercer Trimestre		Cuarto Trimestre	
				Abs	%	Abs	%	Abs	%	Abs	%
1	CENSO DE LAS COMUNIDADES Y CABECERA MUNICIPAL DE OPORTUNIDADES DE CRECIMIENTO ECONÓMICO.	CENSOS	1.00	1.00	100.00	0.00	0.00	0.00	0.00	0.00	0.00
2	ACTUALIZAR EL PADRÓN DE LAS 8 COMUNIDADES Y CABECERA MUNICIPAL.	PADRÓN	1.00	1.00	100.00	0.00	0.00	0.00	0.00	0.00	0.00
3	ACTUALIZAR EL PADRÓN DE LOS TIANGUIS.	PADRÓN	1.00	1.00	100.00	0.00	0.00	0.00	0.00	0.00	0.00
4	REUBICACIÓN DEL COMERCIO INFORMAL.	REUBICACIÓN	5.00	3.00	60.00	0.00	0.00	0.00	0.00	2.00	40.00
5	EXPOSICIÓN ARTESANAL.	EXPOSICIÓN	2.00	1.00	50.00	0.00	0.00	0.00	0.00	1.00	50.00

ELABORÓ

Osvaldo Guillermo Rojas Rosas
Director de Desarrollo Económico

H. AYUNTAMIENTO CONSTITUCIONAL DE CALIMAYA EDO. DE MÉX.
CALIMAYA
TRADICIÓN Y MODERNIDAD
2019 - 2021
DIRECCIÓN DE DESARROLLO ECONÓMICO

REVISÓ

Osvaldo Guillermo Rojas Rosas
Director de Desarrollo Económico

AUTORIZÓ

Lic. Amada Rodriguez Ibarra
Titular de la UIPPE

H. AYUNTAMIENTO CONSTITUCIONAL DE CALIMAYA EDO. DE MÉX.
CALIMAYA
TRADICIÓN Y MODERNIDAD
2019 - 2021
UNIDAD DE INFORMACIÓN, PLANEACIÓN, PROGRAMACIÓN Y EVALUACIÓN

Sistema de Coordinación Hacendaria del Estado de México con sus Municipios
Manual para la Planeacion, Programación y Presupuestación Municipal 2021

Presupuesto Basado en Resultados Municipal

MUNICIPIO DE:
CALIMAYA

Del 1 de enero al 31 de diciembre de 2021

		(Clave)	(Denominación)
ENTE PÚBLICO: MUNICIPIO DE CALIMAYA	Programa Presupuestario	03050101	Modernización De La Movilidad Y El Transporte Terrestre
	Proyecto	030501010105	Apoyo Municipal A Las Politicas Para El Desarrollo Del Transporte
PbRM-02a CALENDARIZACION DE METAS DE ACTIVIDAD POR PROYECTO	Dependencia General	A00	Presidencia
	Dependencia Auxiliar	154	Vialidad y Transporte

Código	Descripción de las Metas de la Actividad	Unidad de Medida	Cantidad Programada Anual	Calendarización de Metas Fisicas							
				Primer Trimestre		Segundo Trimestre		Tercer Trimestre		Cuarto Trimestre	
				Abs	%	Abs	%	Abs	%	Abs	%
1	SEÑALAMIENTOS DE CIRCULACIÓN VEHICULAR	SEÑALAMIENTOS	36.00	9.00	25.00	9.00	25.00	9.00	25.00	9.00	25.00
2	SEÑALAMIENTOS PARA DISCAPACITADOS	SEÑALAMIENTOS	12.00	3.00	25.00	3.00	25.00	3.00	25.00	3.00	25.00
3	PLÁTICAS DE EDUCACIÓN VIAL	PLÁTICAS	3.00	1.00	33.33	1.00	33.33	1.00	33.33	0.00	0.00
4	GESTIONAR CON EL GOBIERNO FEDERAL Y ESTATAL PROYECTOS DE TRANSPORTE PÚBLICO	GESTIONES	2.00	1.00	50.00	1.00	50.00	0.00	0.00	0.00	0.00
5	GENERAR PROYECTOS ESTRATÉGICOS EN MATERA DE VIALIDAD, INFRAESTRUCTURA URBANA Y MOVILIDAD, MEDIANTE LA VINCULACIÓN DEL SECTOR PRIVADO, SOCIAL E INSTITU	PROYECTOS	2.00	1.00	50.00	1.00	50.00	0.00	0.00	0.00	0.00
6	INCREMENTAR LA COBERTURA Y CALIDAD DEL SERVICIO DE TRANSPORTE	ACUERDOS	2.00	1.00	50.00	1.00	50.00	0.00	0.00	0.00	0.00

ELABORO
René Martínez Hernández
Director de Movilidad

H. AYUNTAMIENTO CONSTITUCIONAL DE CALIMAYA EDO. DE MÉX.
CALIMAYA
TRADICIÓN Y MODERNIDAD
2019 - 2021
DIRECCIÓN DE MOVILIDAD

REVISO
René Martínez Hernández
Director de Movilidad

H. AYUNTAMIENTO CONSTITUCIONAL DE CALIMAYA EDO. DE MÉX.
CALIMAYA
TRADICIÓN Y MODERNIDAD
2019 - 2021
DIRECCIÓN DE MOVILIDAD

AUTORIZÓ
Lic. Amada Rodríguez Ibarra
Titular de la UIPPE

Sistema de Coordinación Hacendaria del Estado de México con sus Municipios
Manual para la Planeacion, Programación y Presupuestación Municipal 2021

Presupuesto Basado en Resultados Municipal

MUNICIPIO DE:
CALIMAYA

Del 1 de enero al 31 de diciembre de 2021

		(Clave)	(Denominación)
ENTE PÚBLICO: MUNICIPIO DE CALIMAYA		Programa Presupuestario	03050101	Modernización De La Movilidad Y El Transporte Terrestre
		Proyecto	030501010105	Apoyo Municipal A Las Politicas Para El Desarrollo Del Transporte
PbRM-02a	CALENDARIZACION DE METAS DE ACTIVIDAD POR PROYECTO	Dependencia General	A00	Presidencia
		Dependencia Auxiliar	154	Vialidad y Transporte

Código	Descripción de las Metas de la Actividad	Unidad de Medida	Cantidad Programada Anual	Calendarización de Metas Fisicas							
				Primer Trimestre		Segundo Trimestre		Tercer Trimestre		Cuarto Trimestre	
				Abs	%	Abs	%	Abs	%	Abs	%
7	FORTALECER LA SEGURIDAD E INTEGRIDAD DE LOS USURARIOS Y OPERADORES DEL TRASPORTE PÚBLICO EN COORDINACIÓN CON LAS INSTANCIAS COMPETENTES EN LA MATERIA,	ACUERDOS	2.00	1.00	50.00	1.00	50.00	0.00	0.00	0.00	0.00

ELABORÓ

René Martínez Hernández
Director de Movilidad

H. AYUNTAMIENTO CONSTITUCIONAL DE CALIMAYA EDO. DE MÉX.
CALIMAYA
TRADICIÓN Y MODERNIDAD
2019 - 2021
DIRECCIÓN DE MOVILIDAD

REVISÓ

René Martínez Hernández
Director de Movilidad

H. AYUNTAMIENTO CONSTITUCIONAL DE CALIMAYA EDO. DE MÉX.
CALIMAYA
TRADICIÓN Y MODERNIDAD
2019 - 2021
DIRECCIÓN DE MOVILIDAD

AUTORIZÓ

Lic. Amada Rodriguez Ibarra
Titular de la UIPPE

H. AYUN. DE CALIMAYA EDO. DE MÉX.
CALIMAYA
TRADICIÓN Y MODERNIDAD
2019 - 2021
UNIDAD DE INFORMACIÓN, PLANEACIÓN, PROGRAMACIÓN Y EVALUACIÓN

Sistema de Coordinación Hacendaria del Estado de México con sus Municipios
Manual para la Planeacion, Programación y Presupuestación Municipal 2021

Presupuesto Basado en Resultados Municipal

MUNICIPIO DE:
CALIMAYA

Del 1 de enero al 31 de diciembre de 2021

		(Clave)	(Denominación)
ENTE PÚBLICO: MUNICIPIO DE CALIMAYA	Programa Presupuestario	01030801	Politica Territorial
	Proyecto	010308010302	Regularización De Predios
PbRM-02a CALENDARIZACION DE METAS DE ACTIVIDAD POR PROYECTO	Dependencia General	F01	Desarrollo Urbano Y Servicios Públicos
	Dependencia Auxiliar	F01	

Código	Descripción de las Metas de la Actividad	Unidad de Medida	Cantidad Programada Anual	Calendarización de Metas Fisicas							
				Primer Trimestre		Segundo Trimestre		Tercer Trimestre		Cuarto Trimestre	
				Abs	%	Abs	%	Abs	%	Abs	%
7	REALIZAR CAMPAÑAS DE EXHORTACIÓN A LA REGULARIZACIÓN DE PREDIOS Y CONSTRUCCIONES	CAMPAÑAS	12.00	3.00	25.00	3.00	25.00	3.00	25.00	3.00	25.00
8	EXPEDICIÓN DE LICENCIAS DE CONSTRUCCIÓN, CÉDULAS DE ZONIFICACIÓN, CONSTANCIAS DE ALINEAMIENTO Y NÚMERO OFICIAL	TRÁMITES	2,213.00	561.00	25.35	552.00	24.94	547.00	24.72	553.00	24.99
9	DAR CUMPLIMIENTO, SEGUIMIENTO AL PLAN DE DESARROLLO URBANO APROBADO Y PUBLICADO	SEGUIMIENTO	12.00	3.00	25.00	3.00	25.00	3.00	25.00	3.00	25.00
10	EXPEDICIÓN DE LICENCIAS DE USO DE SUELO, CAMBIO DE USO DE SUELO, DENSIDAD Y ALTURA	TRÁMITE	35.00	10.00	28.57	10.00	28.57	8.00	22.86	7.00	20.00
11	EXPEDICIÓN DE FACTIBILIDAD DE SERVICIOS	TRÁMITE	28.00	6.00	21.43	8.00	28.57	10.00	35.71	4.00	14.29
12	IMPULSAR UN SISTEMA DE PLANEACIÓN APEGADO A LA NUEVA AGENDA URBANA QUE IMPULSE UN DESARROLLO REGIONAL EQUILIBRADO Y SOSTENIBLE	SEGUIMIENTO	12.00	3.00	25.00	3.00	25.00	3.00	25.00	3.00	25.00

ELABORÓ

Felipe Macazaga Rojas
Director de Desarrollo Urbano

H. AYUNTAMIENTO CONSTITUCIONAL DE CALIMAYA EDO. DE MÉX.
CALIMAYA
TRADICIÓN Y MODERNIDAD
2019 2021
DIRECCION DE DESARROLLO URBANO

REVISÓ

Felipe Macazaga Rojas
Director de Desarrollo Urbano

H. AYUNTAMIENTO CONSTITUCIONAL DE CALIMAYA EDO. DE MÉX.
CALIMAYA
TRADICIÓN Y MODERNIDAD
2019 2021
DIRECCION DE DESARROLLO URBANO

AUTORIZÓ

Lic. Amada Rodriguez Ibarra
Titular de la UIPPE

H. AYUNTAMIENTO CONSTITUCIONAL DE CALIMAYA EDO. DE MÉX.
CALIMAYA
TRADICIÓN Y MODERNIDAD
2019 - 2021